

"COLLE CARBONE"		
MR	04/22	
Stigla	Data	Firma
EMESSO		

1	PROGETTO REV 00
REV.	DESCRIZIONE E REVISIONE

<p>GVC SERVIZI DI INGEGNERIA</p> <p>Via della Pineta 1 - 85100 - Potenza email: info@gvcingegneria.it - website: www.gvcingegneria.it C.F. e P.IVA 01737760767 P.E.C. gvc@agapec.it</p> <p>GVC s.r.l. DIRETTORE UNICO Giorgio Restaino</p> <p>Collaboratori GVC s.r.l. per il progetto: dott. ing. GIORGIO MARIA RESTAINO dott. ing. CARLO RESTAINO dott. ing. ATTILIO ZOLFANELLI</p>	<p>Vincenzo Cortese - Geosecure Srl</p> <p>Via degli Scipioni n. 268A - 00192 Roma P. Iva 01650420704 geosecuresrl@legalmail.it Info@rosecurecure.it</p>	<p>Dott.ssa Lidia Di Giandomenico</p> <p>Via Giappone 19, 86039 Termoli (CB) P. Iva 01595040708</p> <p>Roberto Libè - Elettro Team srl</p> <p>Viale Rimembranze 36/B 26900 Lodi (LO) 0371/475401 info@studioeletteam.it</p>	<p>Dott. agr. Paolo Castelli</p> <p>Viale Croce Rossa 25 - 90144 - Palermo P.IVA 0546509826 paolo.castelli@hotmail.it</p>
---	---	---	--

Committente	<h1>COLLE CARBONE SRL</h1> <p>Via Circo n.12, Cap 20123, Milano</p>			
Comune	COMUNE DI LARINO (CB)	COD. RIF	G/154/01/A/01/PD	
Opera	PROGETTO PER LA REALIZZAZIONE DI UN IMPIANTO AGRIVOLTAICO COMPOSTO DA DUE SEZIONI ADIACENTI DI POTENZA NOMINALE TOTALE PARI A 10133,76 KW DENOMINATO "COLLE CARBONE" - UBICATO NEL COMUNE DI LARINO (CB)	ELABORATO	FILE	
Oggetto		PROGETTO DEFINITIVO	Categoria	N.°
		PD	Scala	1:50000
	BACINI IDROGRAFICI - RETICOLO IDROGRAFICO E INVASI	<h1>A-24</h1>		
Questo disegno è di nostra proprietà riservata a termine di legge e ne è vietata la riproduzione anche parziale senza nostra autorizzazione scritta				

BACINI IDROGRAFICI - RETICOLO IDROGRAFICO E INVASI

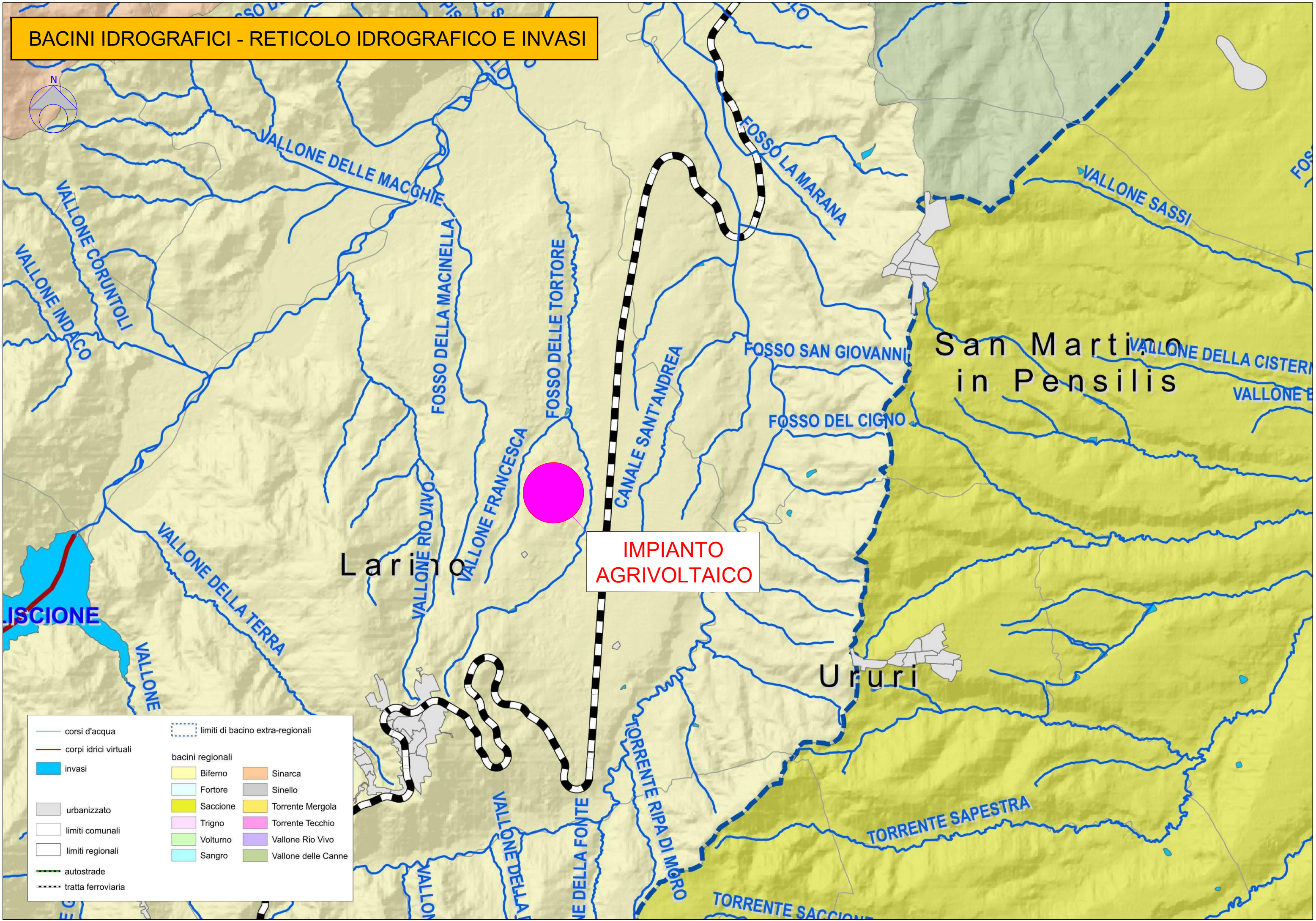

corsi d'acqua	limiti di bacino extra-regionali	
corpi idrici virtuali		
invasi		
urbanizzato	bacini regionali	
limiti comunali	Biferno	Sinarca
limiti regionali	Fortore	Sinello
autostrade	Saccione	Torrente Mergola
tratta ferroviaria	Trigno	Torrente Tecchio
	Volturmo	Vallone Rio Vivo
	Sangro	Vallone delle Canne