

"COLLE CARBONE"		
MR	04/22	
Stigla	Data	Firma
EMESSO		

1	PROGETTO REV 00
REV.	DESCRIZIONE E REVISIONE

<p>GVC SERVIZI DI INGEGNERIA</p> <p>Via della Pineta 1 - 85100 - Potenza email: info@gvcingegneria.it - website: www.gvcingegneria.it C.F. e P.IVA 01737760767 P.E.C. gvc@agapec.it</p> <p>GVC s.r.l. DIRETTORE AMMINISTRATIVO UNICO Giorgio Restaino</p> <p>Collaboratori GVC s.r.l. per il progetto: dott. ing. GIORGIO MARIA RESTAINO dott. ing. CARLO RESTAINO dott. ing. ATTILIO ZOLFANELLI</p>	<p>Vincenzo Cortese - Geosecure Srl</p> <p>Via degli Scipioni n. 268A - 00192 Roma P. Iva 01650420704 geosecuresrl@legalmail.it Info@rosecurecure.it</p>	<p>Dott.ssa Lidia Di Giandomenico</p> <p>Via Giappone 19, 86039 Termoli (CB) P. Iva 01595040708</p>	<p>Dott. agr. Paolo Castelli</p> <p>Viale Croce Rossa 25 - 90144 - Palermo P.IVA 0546509826 paolo.castelli@hotmail.it</p>
PROGETTAZIONE	GEOLOGIA ED INDAGINI	PROGETTAZIONE ELETTRICA	AGRONOMIA

Committente	<h1>COLLE CARBONE SRL</h1>			
	Via Circo n.12, Cap 20123, Milano			
Comune	COMUNE DI LARINO (CB)	COD. RIF	G/154/01/A/01/PD	
		ELABORATO	FILE	
Opera	PROGETTO PER LA REALIZZAZIONE DI UN IMPIANTO AGRIVOLTAICO COMPOSTO DA DUE SEZIONI ADIACENTI DI POTENZA NOMINALE TOTALE PARI A 10133,76 KW DENOMINATO "COLLE CARBONE" - UBICATO NEL COMUNE DI LARINO (CB)			
		Categoria	N.°	
		PD	Scala	1:25000
Oggetto	PROGETTO DEFINITIVO			
	PLANIMETRIA VIABILITÀ A RETE			
	<h1>A-35</h1>			
	Questo disegno è di nostra proprietà riservata a termine di legge e ne è vietata la riproduzione anche parziale senza nostra autorizzazione scritta			

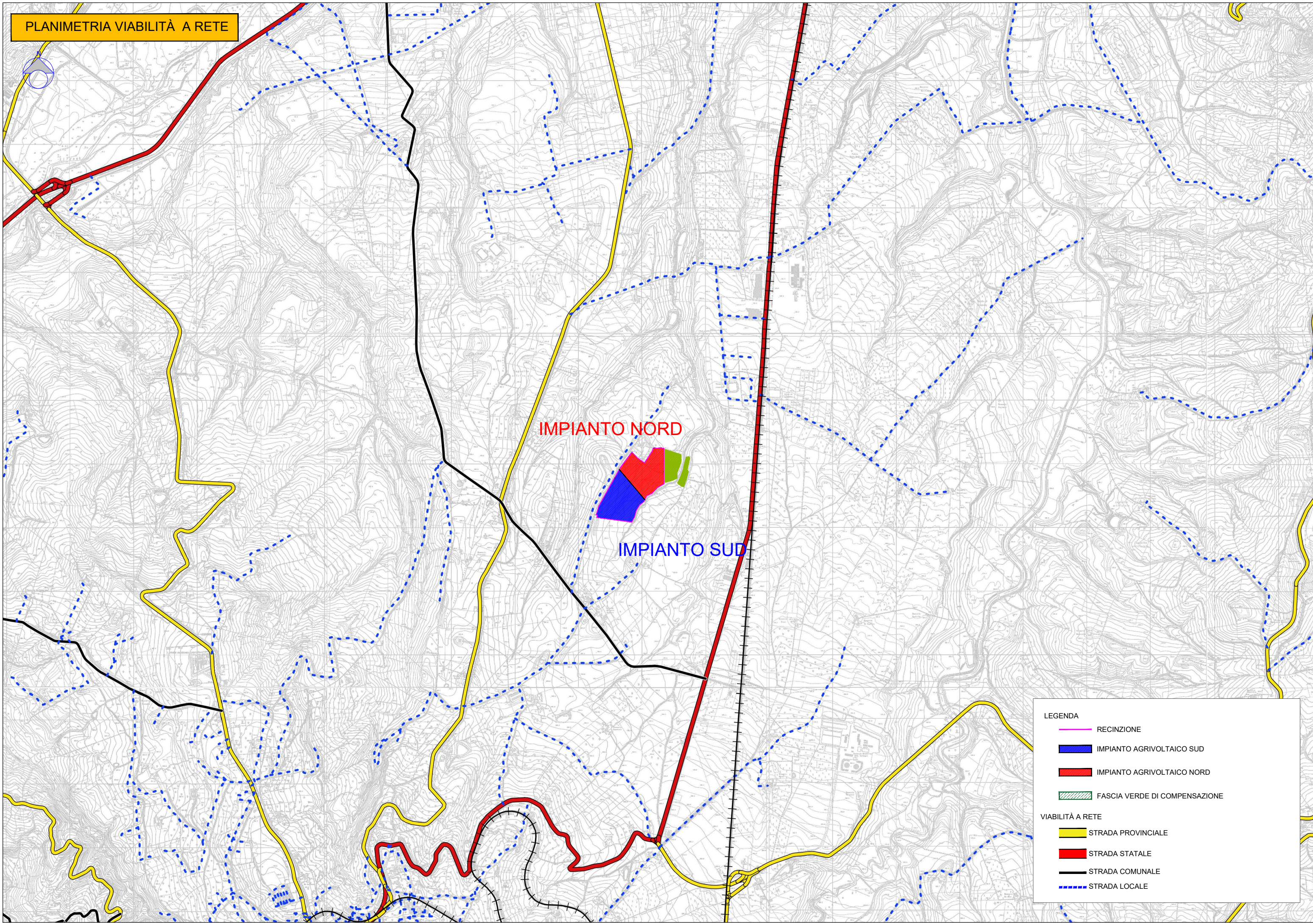

IMPIANTO NORD

IMPIANTO SUD

LEGENDA

- RECINZIONE
- IMPIANTO AGRIVOLTAICO SUD
- IMPIANTO AGRIVOLTAICO NORD
- FASCIA VERDE DI COMPENSAZIONE

VIABILITÀ A RETE

- STRADA PROVINCIALE
- STRADA STATALE
- STRADA COMUNALE
- STRADA LOCALE