

PIANO PARTICELLARE GRAFICO

Scala 1:2.000

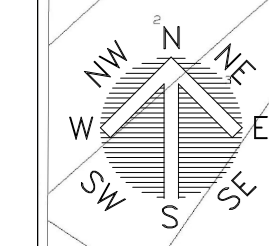

F. 21

F. 20

F. 22

F. 31

COMUNE DI LARINO

| | |
|--|--|
| | AREA IMPIANTO AGRIVOLTAICO |
| | COLTIVAZIONE ULIVI ESTERNA ALL'IMPIANTO |
| | CAVIDOTTO INTERRATO SU STRADA PUBBLICA |
| | CAVIDOTTO INTERRATO SU PROPRIETA' PRIVATA OGGETTO DI DDS |
| | LIMITE FOGLIO |

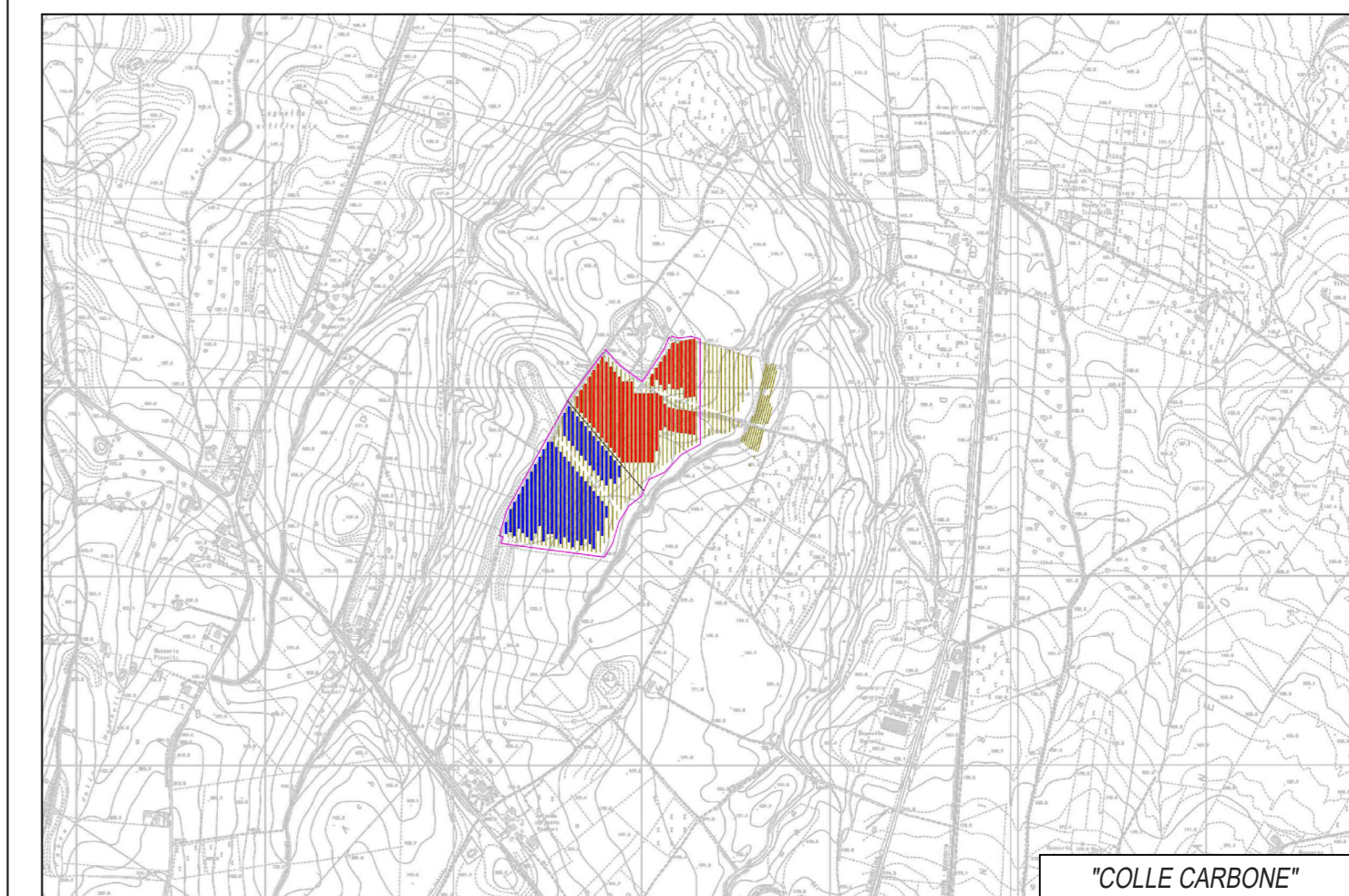

| | | | | |
|-------------------|--|---|---|---|
| 1 PROGETTO REV 00 | | MR | 04/22 | |
| REV | DESCRIZIONE E REVISIONE | Segla | Data | Firma |
| | | | | EMESSO |
| PROGETTAZIONE | GVC SERVIZI DI INGEGNERIA Via dello Pinello 1 - 83100 - Potenza tel: 0971/454545 www.gvc-ingenieri.it P.I. 015454545 | Vincenzo Corlese - Geosecure Srl Via degli Scudari 204 - 80132 Roma P. IVA 016040376 www.geosecure.it | Dot.ssa Lidia Di Giandomenico Via Giuseppe Tr. 86029 Termoli (CB) P. IVA 044509208 | Dot. agr. Paolo Castelli Via Croce Rosso 23 - 90144 - Palermo P. IVA 044509208 |
| | Geosrl Giorgio Restano Via S. Maria 10 - 83100 - Potenza tel: 0971/454545 www.geosrl.it | Roberto Libè - Elettro Team srl Via Benemirone 34/B 26100 - Mantova tel: 0376/454545 | | |
| PROGETTAZIONE | PROGETTAZIONE ELETTRICA | ARCHITETTURA | AGRONOMIA | |

| | | | |
|---|--|-------------|------------------|
| <p>COLLE CARBONE SRL Via Circo n.12, Cap 20123, Milano</p> | | COD. RIF. | G/154/01/A/01/PD |
| Comune | COMUNE DI LARINO (CB) | ELABORATO | FILE |
| Opera | PROGETTO PER LA REALIZZAZIONE DI UN IMPIANTO AGRIVOLTAICO COMPOSTO DA DUE SEZIONI ADIACENTI DI POTENZA NOMINALE TOTALE PARI A 10133,75 kW DENOMINATO "COLLE CARBONE" - UBICATO NEL COMUNE DI LARINO (CB) | Categoria | N.° |
| Opere | PROGETTO DEFINITIVO | PD | Scala 1:2000 |
| Opere | PIANO PARTICELLARE GRAFICO - CATASTO | B-02 | |

Questo disegno è di nostra proprietà riservata a termine di legge e ne è vietata la riproduzione anche parziale senza nostra autorizzazione scritta.