

SEZIONE IMPIANTO NORD

SEZIONE IMPIANTO SUD

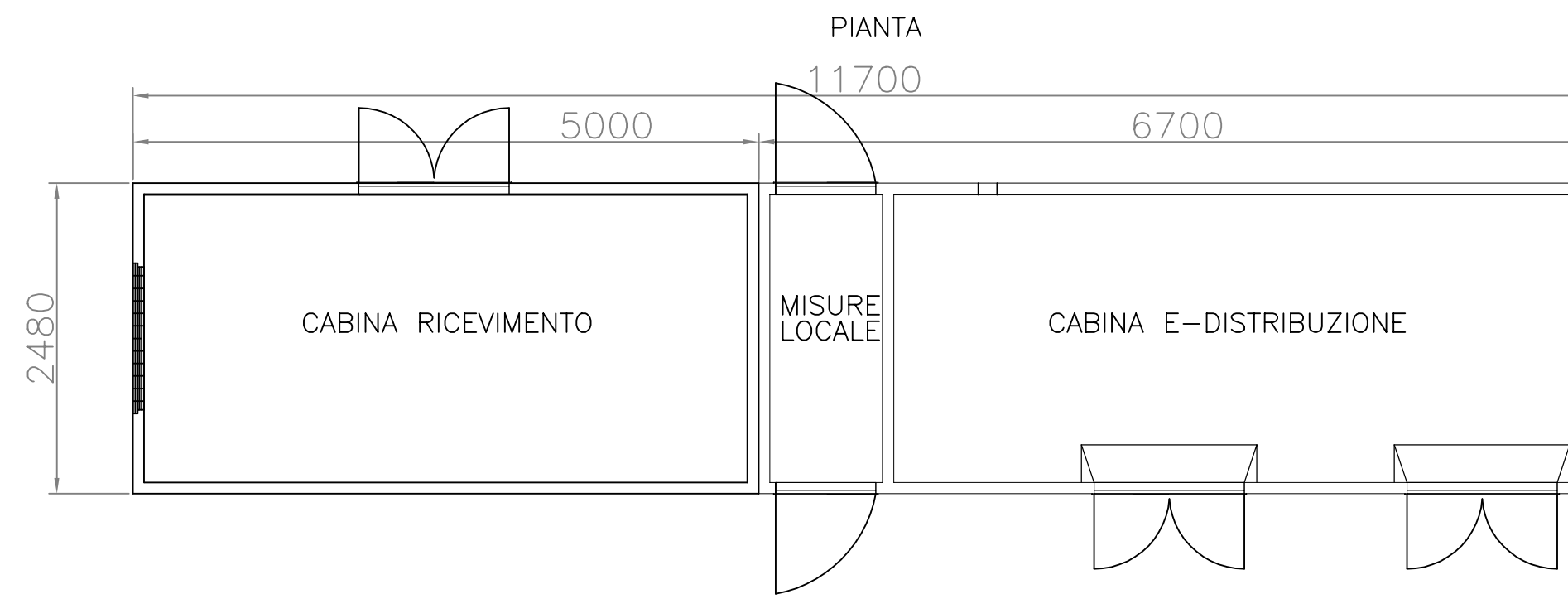

PROSPETTO FRONTALE

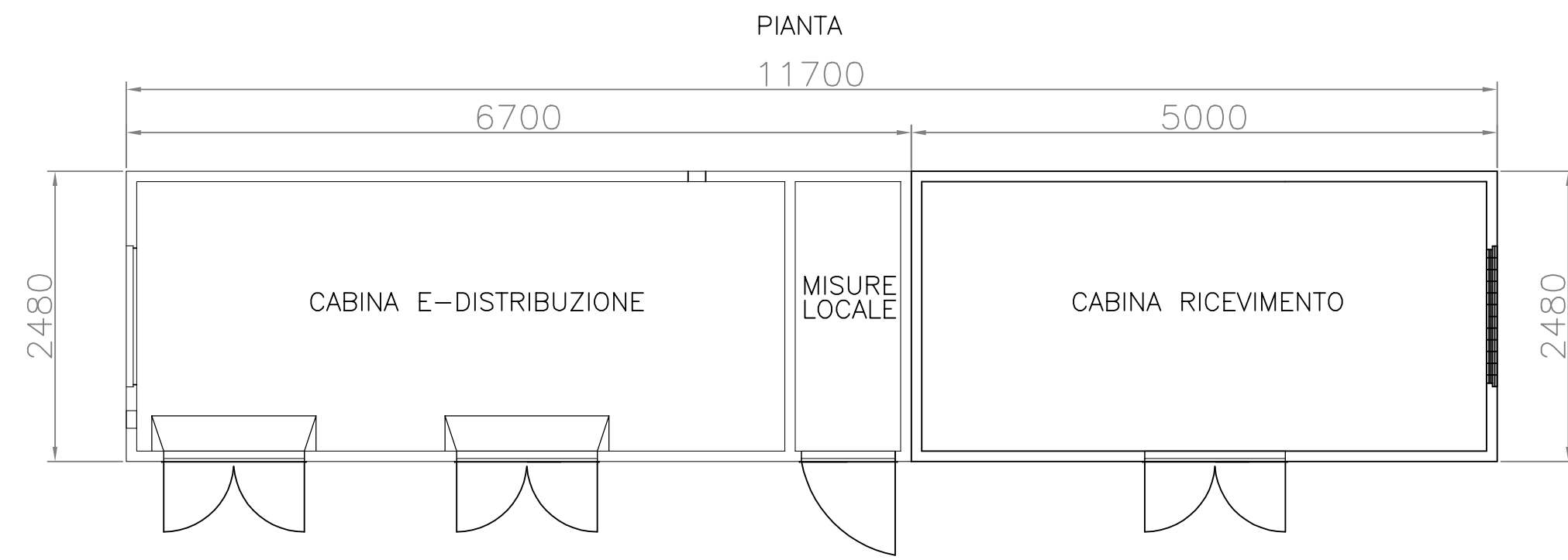
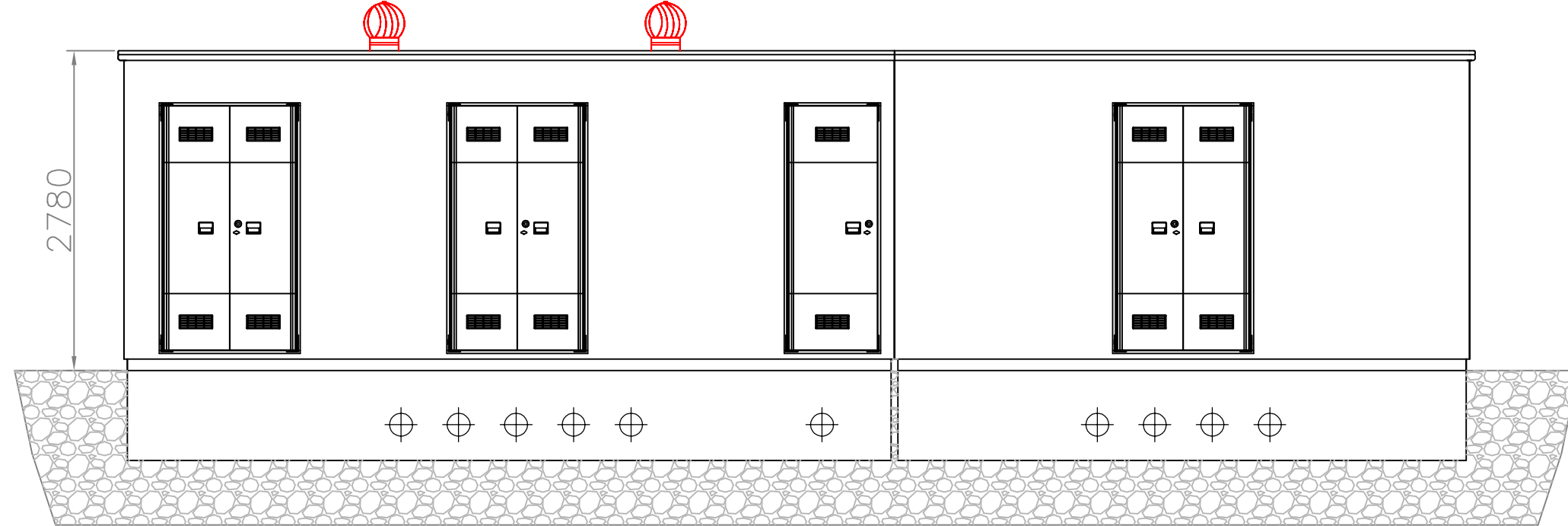

PROSPETTO FRONTALE

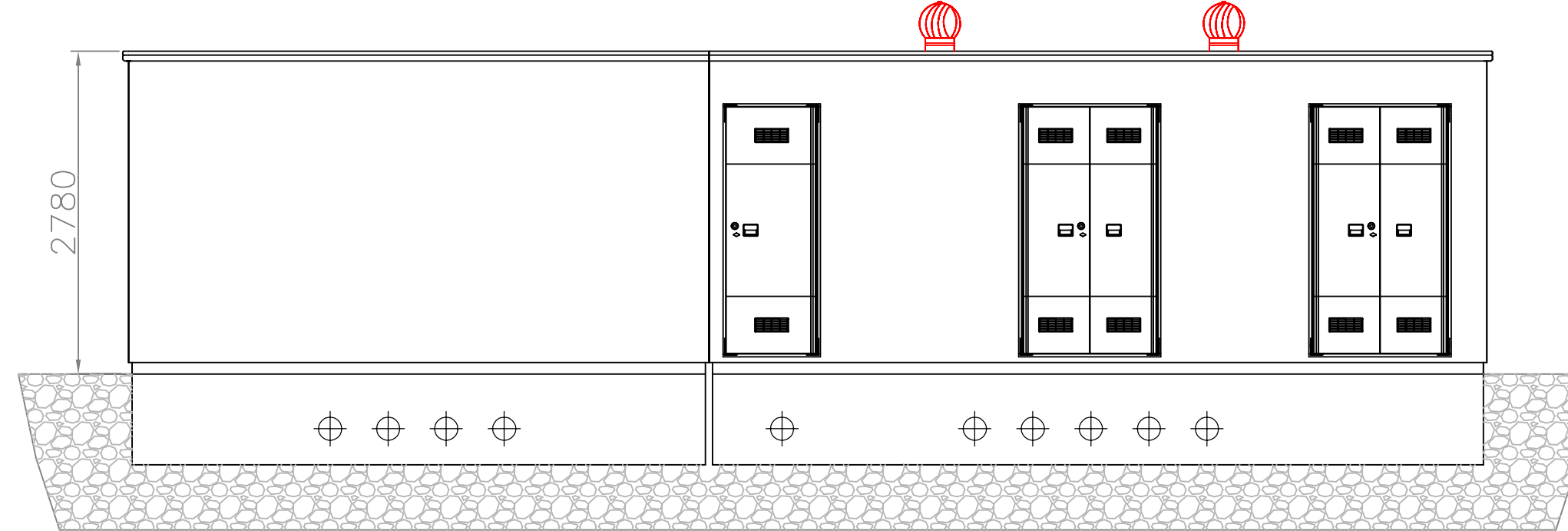

PROSPETTO POSTERIORE

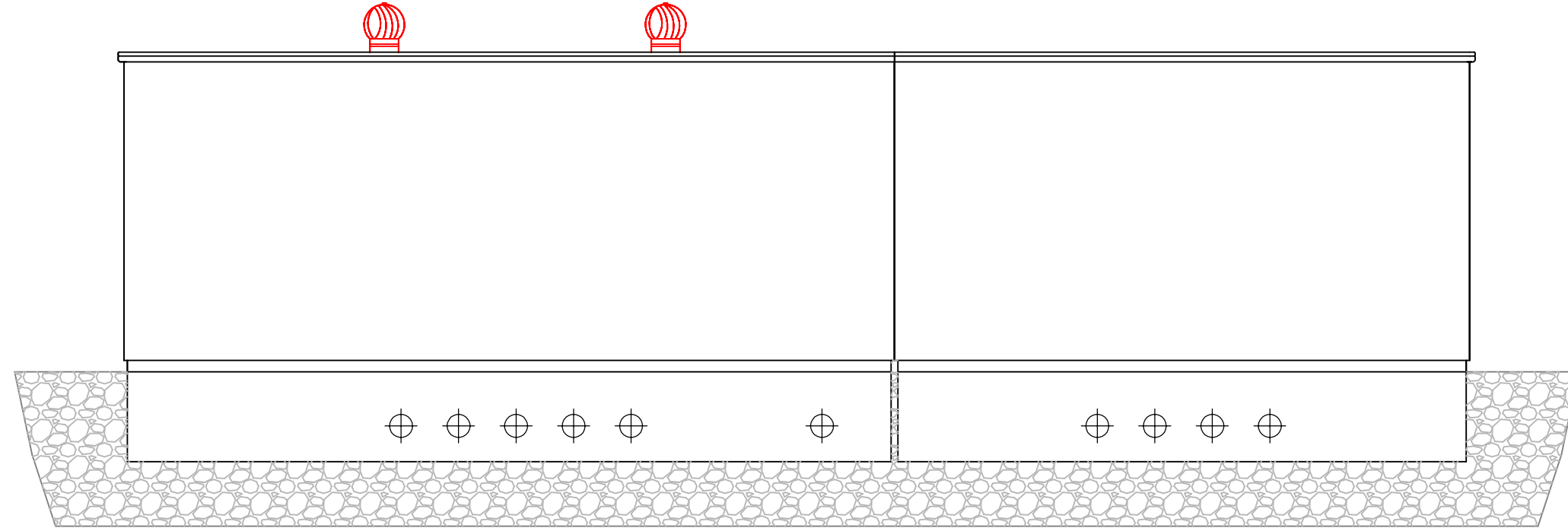

PROSPETTO POSTERIORE

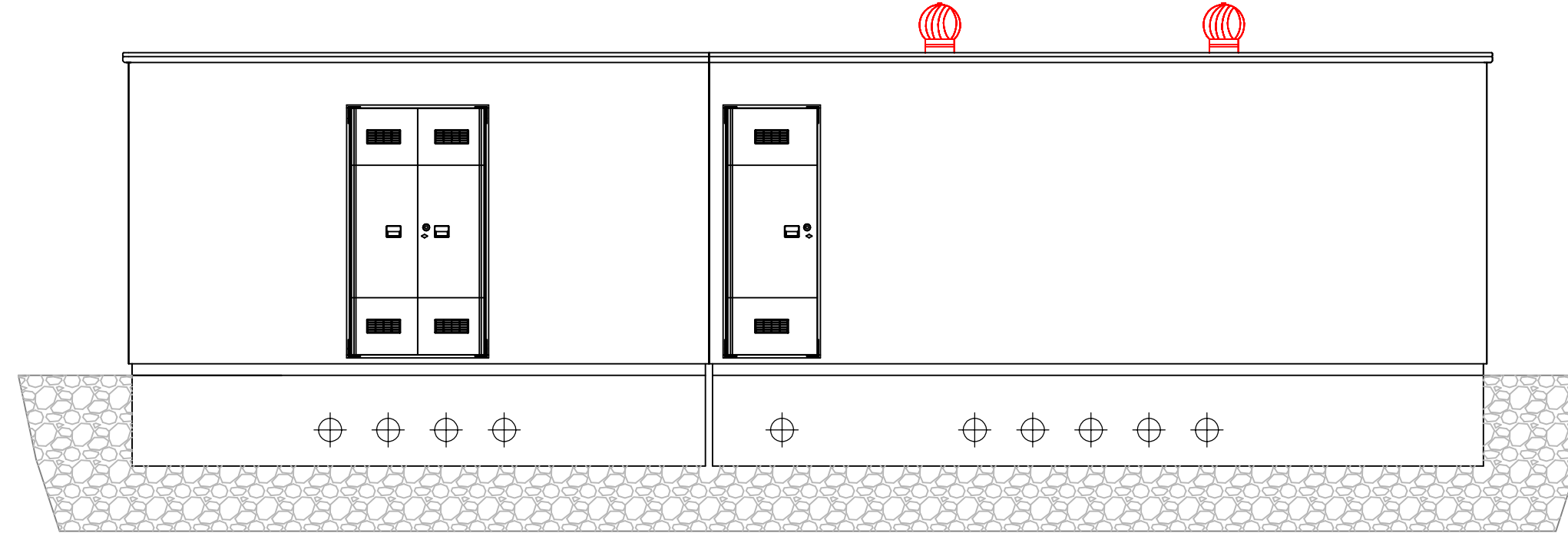

PROSPETTO DESTRO

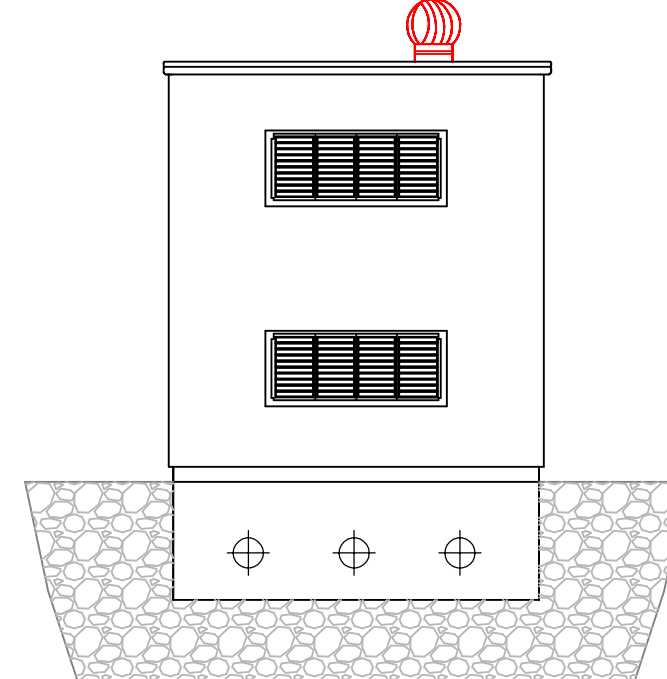

PROSPETTO SINISTRO

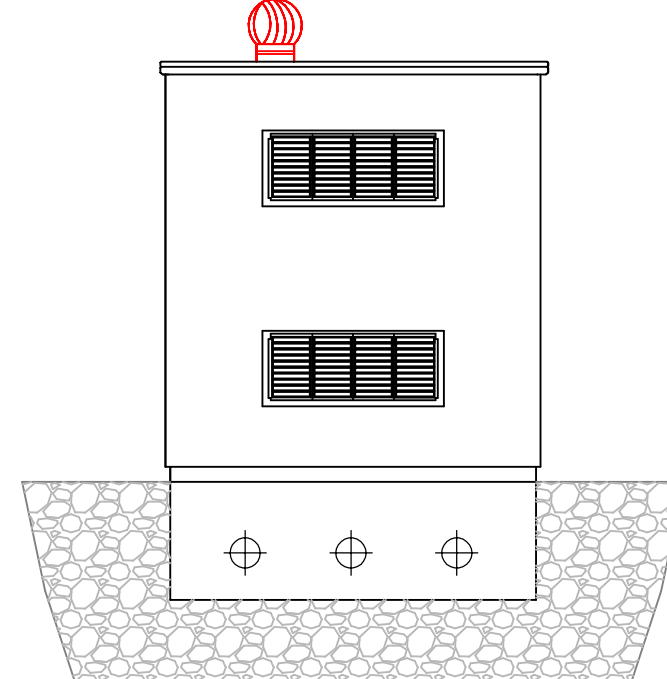

PROSPETTO SINISTRO

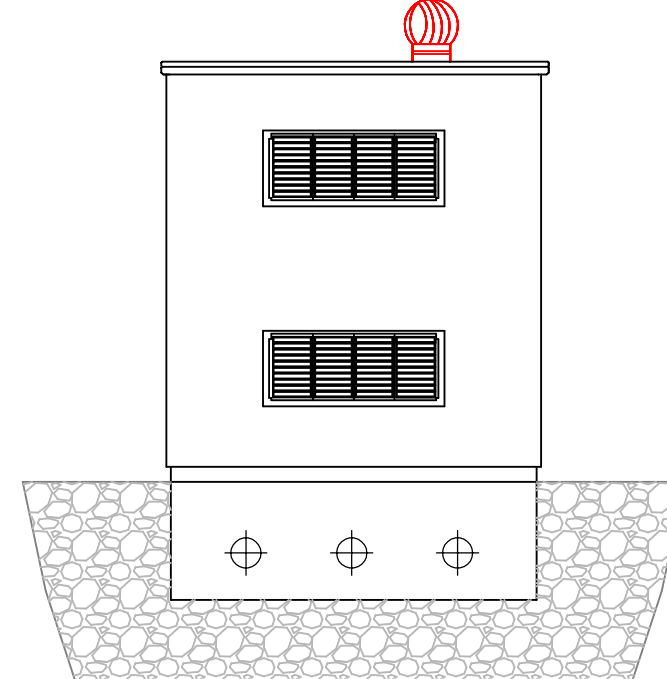

PROSPETTO DESTRO

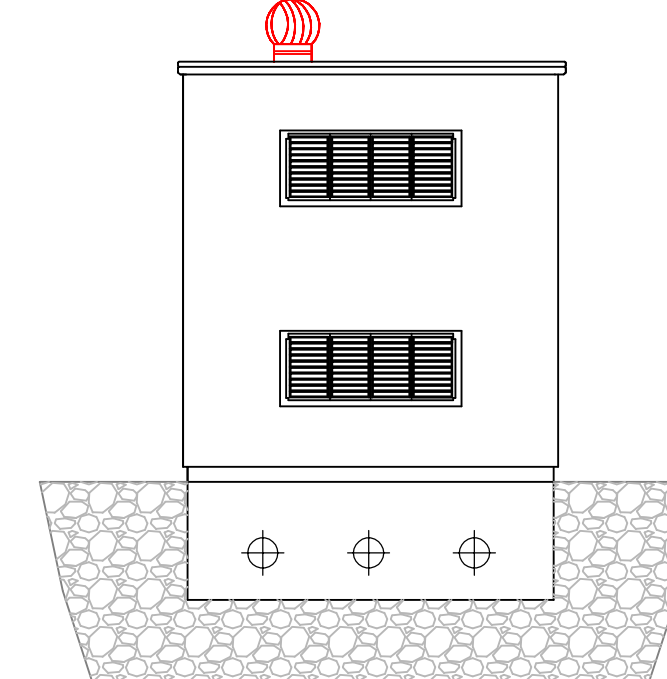

"COLLE CARBONE"

1	PROGETTO REV 00	MR	04/22	
REV	DESCRIZIONE E REVISIONE	Segna	Data	Firma
				EMESSO

GVC SERVIZI DI INGEGNERIA Via della Pietra 1 - 85100 - Potenza email: info@gvc.it website: www.gvc.it P.I. 01517770765	Vincenzo Cortese - Geosecure Srl Via degli Aquilani 8 - 20090 - Milano (MI) P. IVA 03042010202	Dott.ssa Lidia Di Giandomenico Via Cappuccini 15 - 84039 Termoli (CB) P. IVA 03590480750	Dott. agr. Paolo Castelli Viale Croce Rossa 25 - 90144 - Palermo P. IVA 03640010820
	GVC s.r.l. Amministratore Unico Giorgio Restano Via della Pietra 1 - 85100 - Potenza P.I. 01517770765	Roberto Libè - Elettream srl Viale Rimembranze 34/8 20090 (MI) (MI) 0371473401 elettream@eletteam.it	Per info: Paolo Castelli pcastelli@collecarbonte.it

COLLE CARBONE SRL
Via Circo n.12, Cap 20123, Milano

Comune	Comune	COD. RIF.	G/154/01/A/01/PD
Opera	COMUNE DI LARINO (CB) PROGETTO PER LA REALIZZAZIONE DI UN IMPIANTO AGROVOLTICO COMPOSTO DA DUE SEZIONI ADIACENTI DI POTENZA NOMINALE TOTALE PARI A 10133,76 KW DENOMINATO "COLLE CARBONE" - UBICATO NEL COMUNE DI LARINO (CB)	Categoria	N°
Opere	PROGETTO DEFINITIVO	PD	Scala 1:50
Opere	DESGNI ARCHITETTONICI CABINE DI CONSEGNA	E-9	

Questo disegno e il resto progetto servono a termini di legge e non è valida la riproduzione anche parziale senza nostra autorizzazione scritta.