

Tematisme Indichatore stradal

- Area e siti con valore paesaggistico non idonei - Art. 136, 137, 137
- Area idonea di notevole alto-potenziale, vincolata con provv. Amm.vo
- Perimetri non esaminati dal Comitato del PPR
- Perimetri esaminati dal Comitato del PPR
- Area e siti con valore paesaggistico non idonei - Art. 142 (dati indicativi)
- Area e siti con valore paesaggistico non idonei - Art. 143
- Repertorio beni 2017 - Beni paesaggistici
- Abbazia
- Abete
- Albero coccinelle
- Antifreatro
- Belle
- Capanna
- Cappella
- Castello
- Castello fortificazioni
- Cava
- Chiesa
- Cimitero
- Circolo megalitico
- Cisterna
- Complesso
- Convento
- Crepa
- Cumbessias
- Domini
- Domus de Janas
- Repertorio beni 2017 - Beni identitari
- Acquedotto
- Albergo
- Cata
- Cava
- Colleto
- Dogana
- Edificio
- Fabbricato
- Faro
- Fornace
- Fuente-spiace
- Fumo
- Coastiera
- Inseggimento
- Inseggimento sparso
- Monte granatico
- Marmo
- Municipio
- Palazzo
- Ponte
- Portale
- Porto storico
- Pozzo
- Scuderia
- Scuola
- Serbatoio
- Stanza
- Stazione
- Strada
- Tonnara
- Repertorio beni 2017 - Beni culturali archeologici
- Repertorio beni 2017 - Beni culturali architettonici
- Repertorio beni 2017 - Proposte di sussistenza vincolo
- Sito litinico Su Nuraxi (Barunisi)
- Fascia costiera
- Alberi monumentali
- Grille e caverne

Tematisme Indichatore stradal

- Area dell'organizzazione mineraria
- Piano di assetto idrogeologico
- Area e siti con valore ambientale non idonei
- Area marina protetta (dati indicativi)
- ZONA A
- ZONA B
- ZONA C
- ZONA D
- Parchi Nazionali della Sardegna (dati indicativi)
- ZONA 1
- ZONA 2
- ZONA 3
- ZONA TA
- ZONA MA
- ZONA MB1
- ZONA MB
- ZONA TC
- ZONA TB
- ZPS_Dic_2009
- IC_ZSC_Dic_2009
- IC
- ZSC
- Area servite dai consorzi di bonifica - Comprensori
- Area servite dai consorzi di bonifica - Distretti
- Quella dell'aria - Aggiornato di Cagliari
- Cati di base
- Stondo mappa
- Stondo 2019
- Stondo 2016
- Stondano
- Stondo regione
- Stona
- Anti-terra
- maschera di sfondo

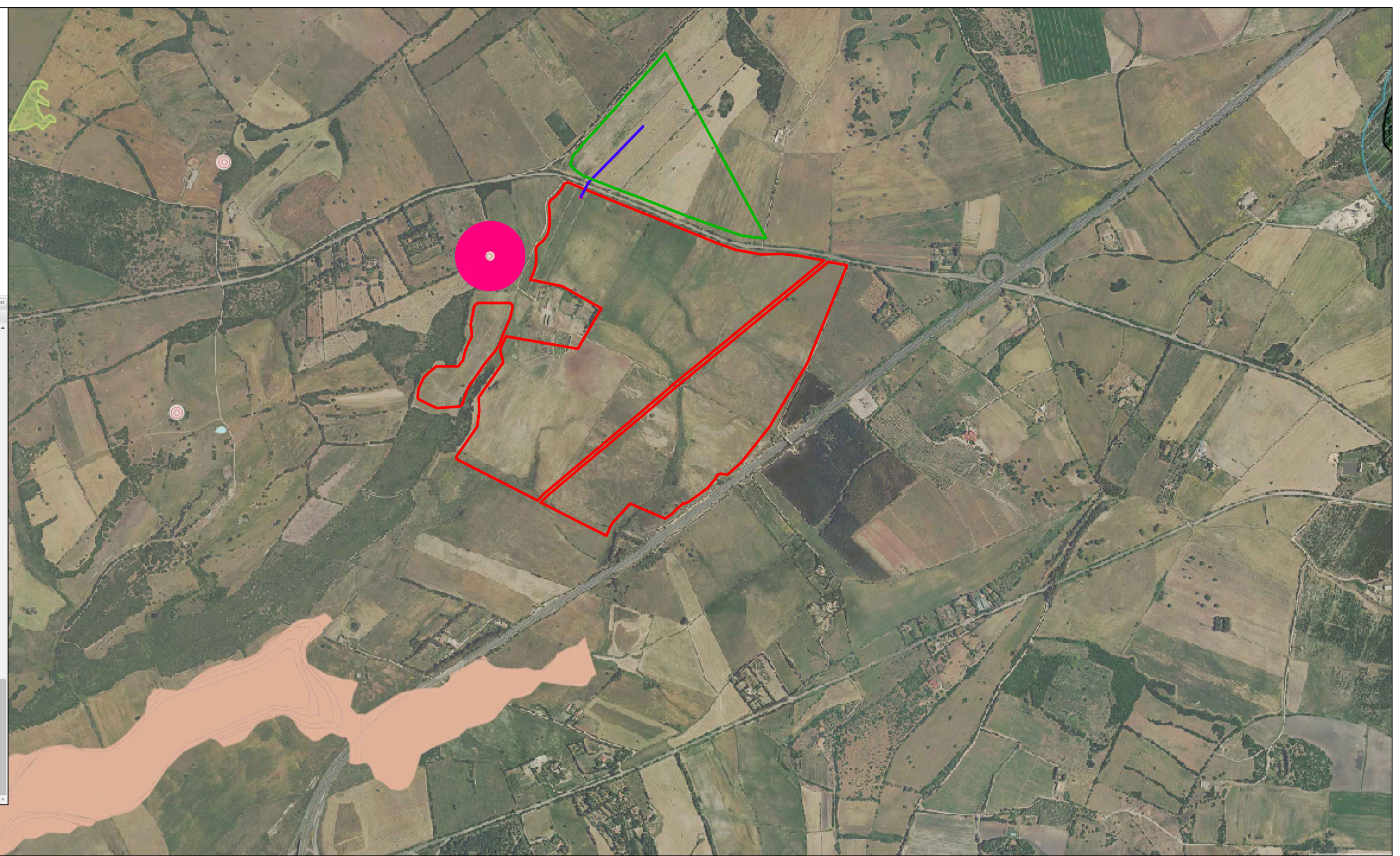

PPR SARDEGNA MAPPE FONTI ENERGETICHE RINNOVABILI-VINC. DELIB. 59/90 2020



DETTAGLIO PPR SARDEGNA MAPPE FONT. EN. RINNOV -VINC. DELIB. 59/90 2020 CON SOVRAPPOSIZIONE CATASTALE SCALA 1:100

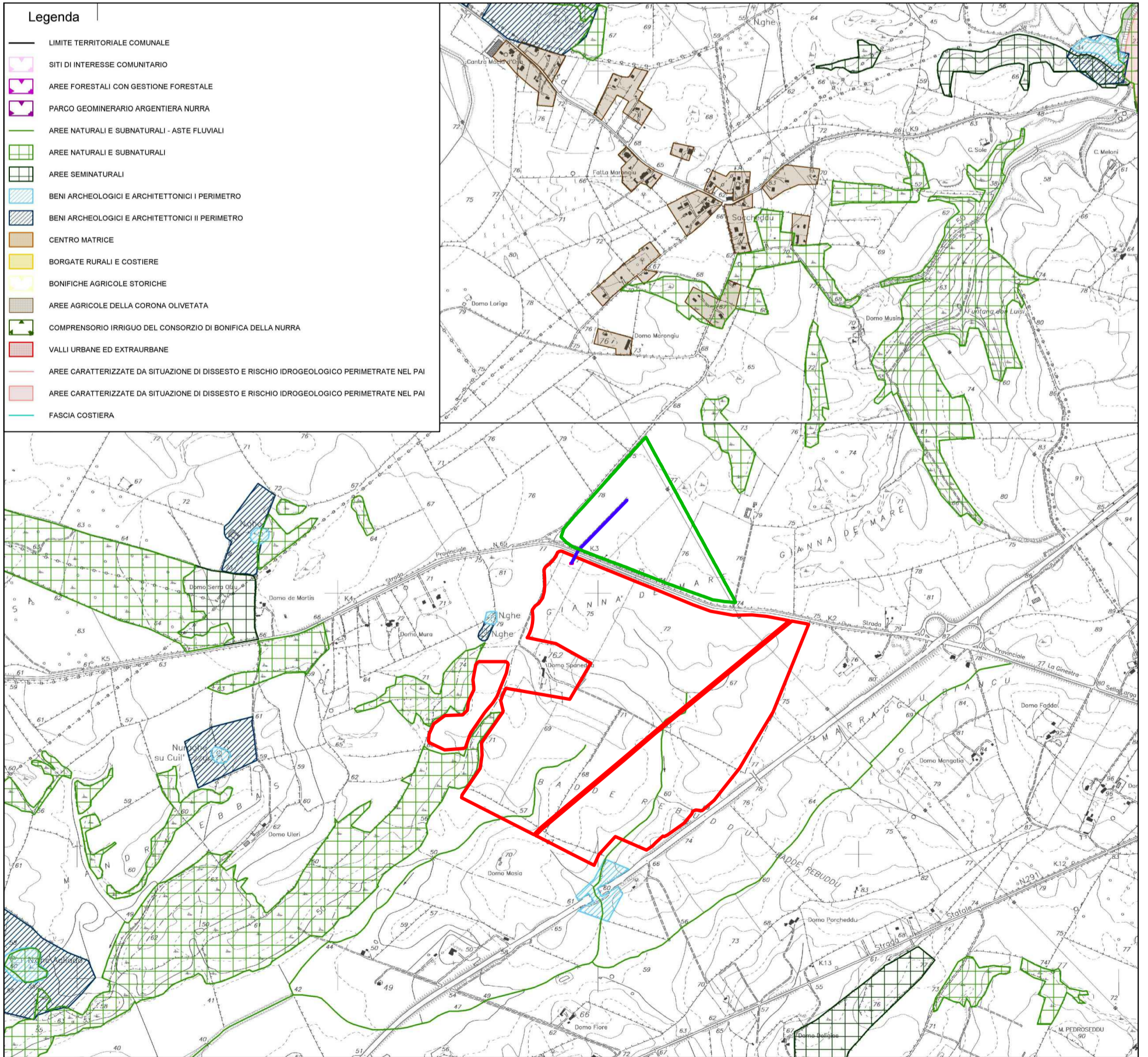

AREE NON IDONEE PER IMPIANTI FOTOVOLTAICI PUC COMUNE DI SASSARI

LEGENDA

- IMPIANTO
- CAVIDOTTO
- AREA INDICATA PER NUOVA UBICAZIONE STAZIONE RTN TERNA
- FASCIA RISPETTO 100m DAI BENI ART.49 COM.5 Norme Tecniche Attuazione PPR SARDEGNA



**REGIONE SARDEGNA
COMUNE DI SASSARI**
Provincia di Sassari



PROGETTO DEFINITIVO

PROGETTO PER LA REALIZZAZIONE DI UN IMPIANTO AGRO-FOTOVOLTAICO DENOMINATO "GREEN AND BLUE DOMO SPANEDDA" DELLA POTENZA DI 75.116.420 kW IN LOCALITÀ "GIANNA DE MARE" NEL COMUNE DI SASSARI

Identificativo Documento: **TAV_FT009**

ID Progetto	GBDS	Tipologia	D	Formato	AI	Disciplina	AMB

AREE NON IDONEE PER IMPIANTI FTV PUC COMUNE DI SASSARI E PPR SARDEGNA MAPPE-VINC. DELIB. 59/90 2020

SCALA: *Varie* FILE: TAV_FT009.pdf

IL PROGETTISTA
Arch. Andrea Casula
Ing. Antonio Dedoni



GRUPPO DI PROGETTAZIONE
Arch. Andrea Casula
Geom. Fernando Porcu
Dott. in Arch. J. Alessia Manunza
Geom. Vanessa Porcu
Dott. Agronomo Giuseppe Vacca
Arch. Alberto Motta
Geol. Maria Camba
Ing. Antonio Dedoni
Blue Island Energy S.p.A.

ORDINE INGEGNERI PROVINCIA DI CAGLIARI
N. 5398 Dott. Ing. ANTONIO DEDONI

COMMITTENTE

SF LIDIA I SRL

SF LIDIA I SRL
Via Brescia N°24 - 20063 Carmussolo sul Naviglio
P. IVA 02387390566
pec: sfliadi1@pec.it

Rev.	Data Revisione	Descrizione Revisione	Redatto	Controllato	Approvato
Rev.	04/09/2021	Prima Emissione	Blue Island Energy	SF Lidia I Srl	SF Lidia I Srl

PROCEDURA Valutazione di Impatto Ambientale ai sensi dell'art.23 del D.Lgs.152/2006

BLUE ISLAND ENERGY SAS
Via S. Mele, N.12 - 09170 Oristano
tel&fax(+39) 0783 211692-3932619836
email: blueislandsas@gmail.com

NOTA LEGALE: Il presente documento non può essere ristampato, copiato, diffuso o usato per qualsiasi finalità e senza autorizzazione scritta dalla società proponente l'attività. Il presente documento è di proprietà di Blue Island Energy S.p.A.

