

**COMMITTENTE**



GRV WIND SARDEGNA 5 S.R.L.  
Via Durini, 9  
20122 Milano  
Tel. +39.02.50043159  
PEC: grwindsardegna5@legalmail.it

**GRV WIND SARDEGNA 5 S.r.l.**  
Via Durini, 9  
20122 Milano (MI)  
P. IVA 11875460963

**PROGETTISTI**

Progettisti:  
Ing. Mariano Marseglia  
Ing. Giuseppe Federico Zingarelli

M&M ENGINEERING S.R.L.  
Sede Operativa:  
Via I Maggio, 4  
Orta Nova (FG)  
Tel./Fax. +39 0885 791912  
Email: ing.marianomarseglia@gmail.com

Consulente:  
Dott. For. LUCIA PESOLA

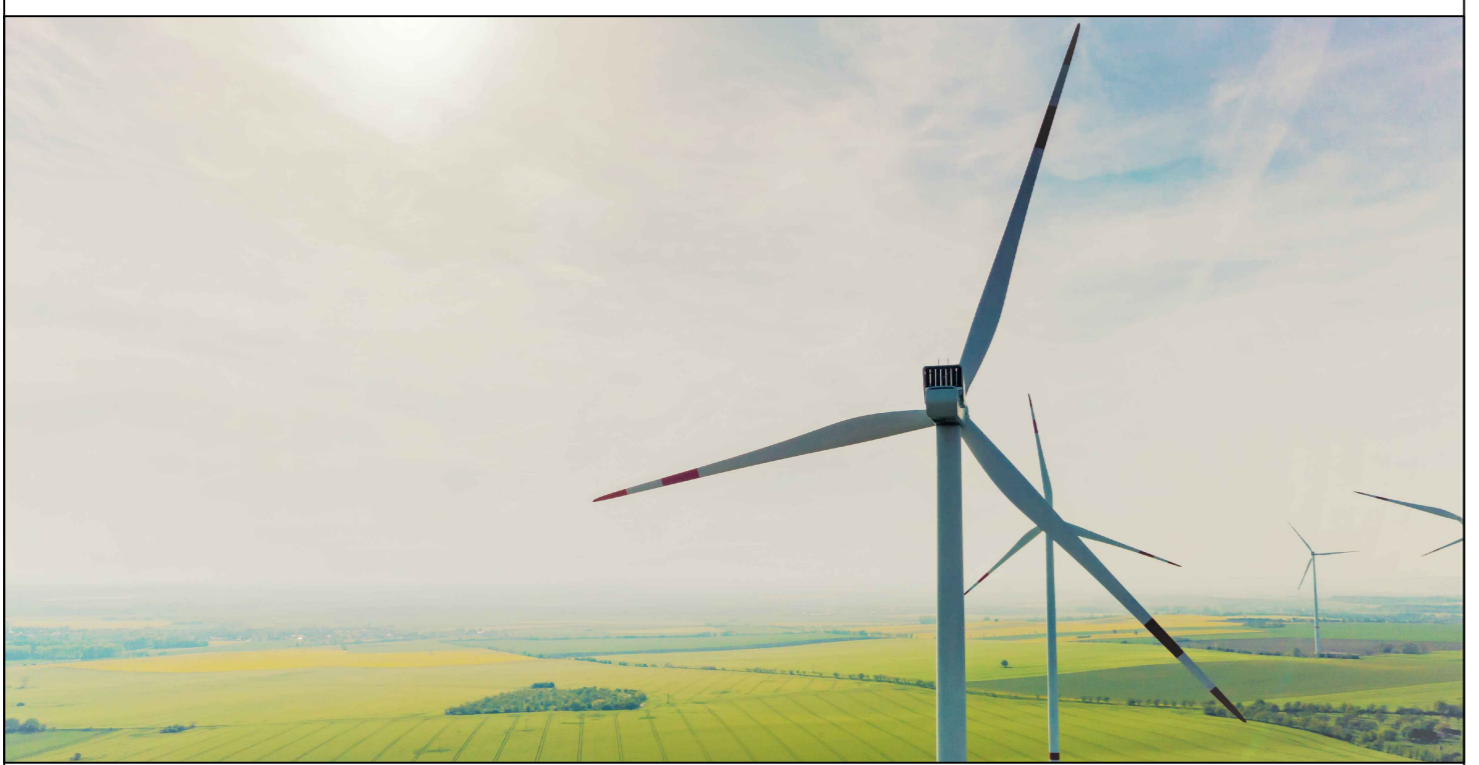

REGIONE AUTONOMA DELLA SARDEGNA  
PROVINCIA SASSARI  
COMUNE ERULA  
COMUNE TULA

**PROGETTO**

PROGETTO DEFINITIVO PER LA REALIZZAZIONE DI UN PARCO EOLICO DENOMINATO "SA FIURIDA" COMPOSTO DA 5 AEROGENERATORI DA 6,3 MW, PER UNA POTENZA COMPLESSIVA DI 31,5 MW SITO NEL COMUNE DI ERULA (SS), CON OPERE DI CONNESSIONE NEI COMUNI DI ERULA (SS) E TULA (SS)

**ELABORATO**

Titolo: **CARTA DELLE AREE PROTETTE**

Tav./Doc.: **Tav: ECO - 02**

Codice elaborato: **EOL - ECO -02**

Scala/Formato: **1:100.000 - A3+**

0	Maggio 2022	Prima emissione	M&M	M&M	GRVALUE
REV.	DATA	DESCRIZIONE	ELABORAZIONE	VERIFICA	APPROVAZIONE

# CARTA DELLE AREE PROTETTE

- LEGENDA:**
- Aerogeneratori
  - Cavidotto
  - SSE e SE
  - ▨ SIC
  - ZPS
  - Aree Gest Speciale Ente Foreste
  - Sistema Regionale Parchi
  - Oasi Perm. Prot. Faunistica

