COMMITTENTE

GRValue
Improving performances, improving life.

GRV WIND SARDEGNA 5 S.R.L.
Via Durini, 9
20122 Milano
Tel. +39.02.50043159
PEC: grvwindsardegna5@legalmail.it

GRV WIND SARDEGNA 5 S.r.l.
Via Durini, 9
20122 Milano (MI)
P. IVA 11875460963

PROGETTISTI

Progettisti:
Ing. Mariano Marseglia
Ing. Giuseppe Federico Zingarelli

M&M ENGINEERING S.R.L.
Sede Operativa:
Via I Maggio, 4
Orta Nova (FG)
Tel./Fax. +39.0885.791912
Email: ing.marianomarseglia@gmail.com

Consulente:
Dott. For. LUCIA PESOLA

REGIONE AUTONOMA DELLA SARDEGNA | PROVINCIA SASSARI | COMUNE ERULA | COMUNE TULA

PROGETTO

PROGETTO DEFINITIVO PER LA REALIZZAZIONE DI UN PARCO EOLICO
DENOMINATO "SA FIURIDA" COMPOSTO DA 5 AEROGENERATORI DA 6,3 MW,
PER UNA POTENZA COMPLESSIVA DI 31,5 MW SITO NEL COMUNE DI ERULA (SS),
CON OPERE DI CONNESSIONE NEI COMUNI DI ERULA (SS) E TULA (SS)

ELABORATO

Titolo:
REINTERPRETAZIONE DEGLI ECOSISTEMI NELL'AREA DI PROGETTO

Tav./Doc.:
Tav: ECO - 04

Codice elaborato:
EOL - ECO -04

Scala/Formato:
1:25.000 - A2+

PESOLA LUCIA
CN=PESOLA LUCIA
C=IT
O=ORDINE DEI DOTTORI FORESTALI SEZ. A
2.5.4.17=RSC:1404
DOTTORE FORESTALE LUCIA PESOLA

REV.	DATA	DESCRIZIONE	ELABORAZIONE	VERIFICA	APPROVAZIONE
0	Maggio 2022	Prima emissione	M&M	M&M	GRVALUE

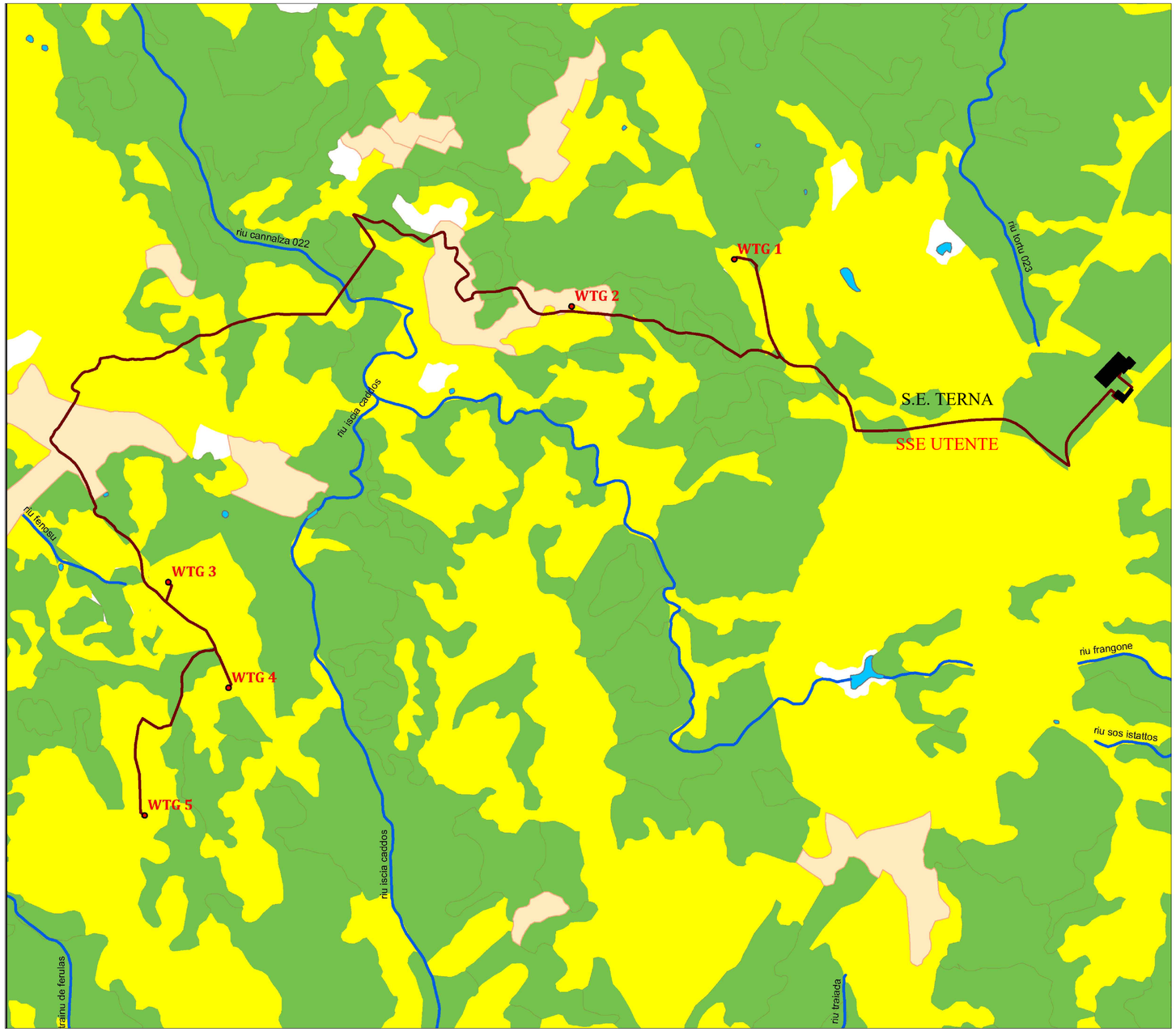

LEGENDA:

- Aerogeneratori
- Cavidotto
- SSE e SE
- Ecosistema Agricolo
- Ecosistema fluviale
- Ecosistema Pascolivo
- Ecosistema Boschivo

N
W E
S

Firmato digitalmente da: Gianluca Veneroni
Data: 27/06/2022 17:37:56