

LEGENDA

- AEROGENERATORE E PIAZZOLA
- CAVIDOTTO
- SSE

TIPI DI PRESENZE ARCHEOLOGICHE

- INSEDIAMENTO / ABITATO
- CHIESA / CONVENTO / OSPEDALE
- STRUTTURA
- NECROPOLI
- TOMBA ISOLATA
- AREA DI MATERIALI FITTLI
- NURAGHI
- REPERTO ISOLATO SPORADICO
- AREE DELLE SEGNALAZIONI DI RICOGNIZIONE (CONCENTRAZIONI DI MATERIALI FITTLI)
- Antica viabilità romana
- AREE ARCHEOLOGICHE VINCOLATE DA VINCOLINRETE.IT
- ANOMALIE DA FOTINTERPRETAZIONE

CODICE IDENTIFICATIVO DELLE PRESENZE

YY = numero progressivo elemento
CRONOLOGIA

- ETÀ PREISTORICA
- Età neolitica
- Età del Bronzo
- Età nuragica
- ETÀ ROMANA
- ETÀ MEDIEVALE
- Età non determinabile

AREE / SITI SOGGETTI A VINCOLO ARCHEOLOGICO (D.M. L. 1089 / 1939, art. 3)

COMMITENTE	GRV WIND SARDEGNA 5 S.R.L. Via Durini, 9 - 20122 Milano - Tel. +39 02 50043159 - PEC: grvwindsardegna5@legalmail.it		GRV WIND SARDEGNA 5 S.r.l. Via Durini, 9 - 20122 Milano (MI) - P. IVA 11875460963
	Progettisti: Ing. Mariano Maniglia, Ing. Giuseppe Federico Zingarelli M&M ENGINEERING S.R.L. Sede Operativa: Via Risorgimento, 4 - Oris Nova (OG) - Tel. +39 0885 79192 - Email: ing.marianomaniglia@mmem.it		Collaboratori: Ing. Giovanni Scuderi, Ing. Domenico Saffari
PROGETTO			
PROGETTO	PROGETTO DEFINITIVO PER LA REALIZZAZIONE DI UN PARCO EOLICO DENOMINATO "SA FIURIDA" COMPOSTO DA 5 AEROGENERATORI DA 6.3 MW, PER UNA POTENZA COMPLESSIVA DI 31,5 MW SITO NEL COMUNE DI ERULA (SS), CON OPERE DI CONNESSIONE NEI COMUNI DI ERULA (SS) E TULA (SS)		
ELABORATO	Titolo: CARTA DELLE PRESENZE ARCHEOLOGICHE	Tav./Doc.: 01	
Codice elaborato: EOL-ARC-02		Scala/Formato: 1:20.000 - A1	
0	Giugno 2022	Prima emissione	M.G.Liseno M&M GRVALUE
REV.	DATA	DESCRIZIONE	ELABORAZIONE VERIFICA APPROVAZIONE

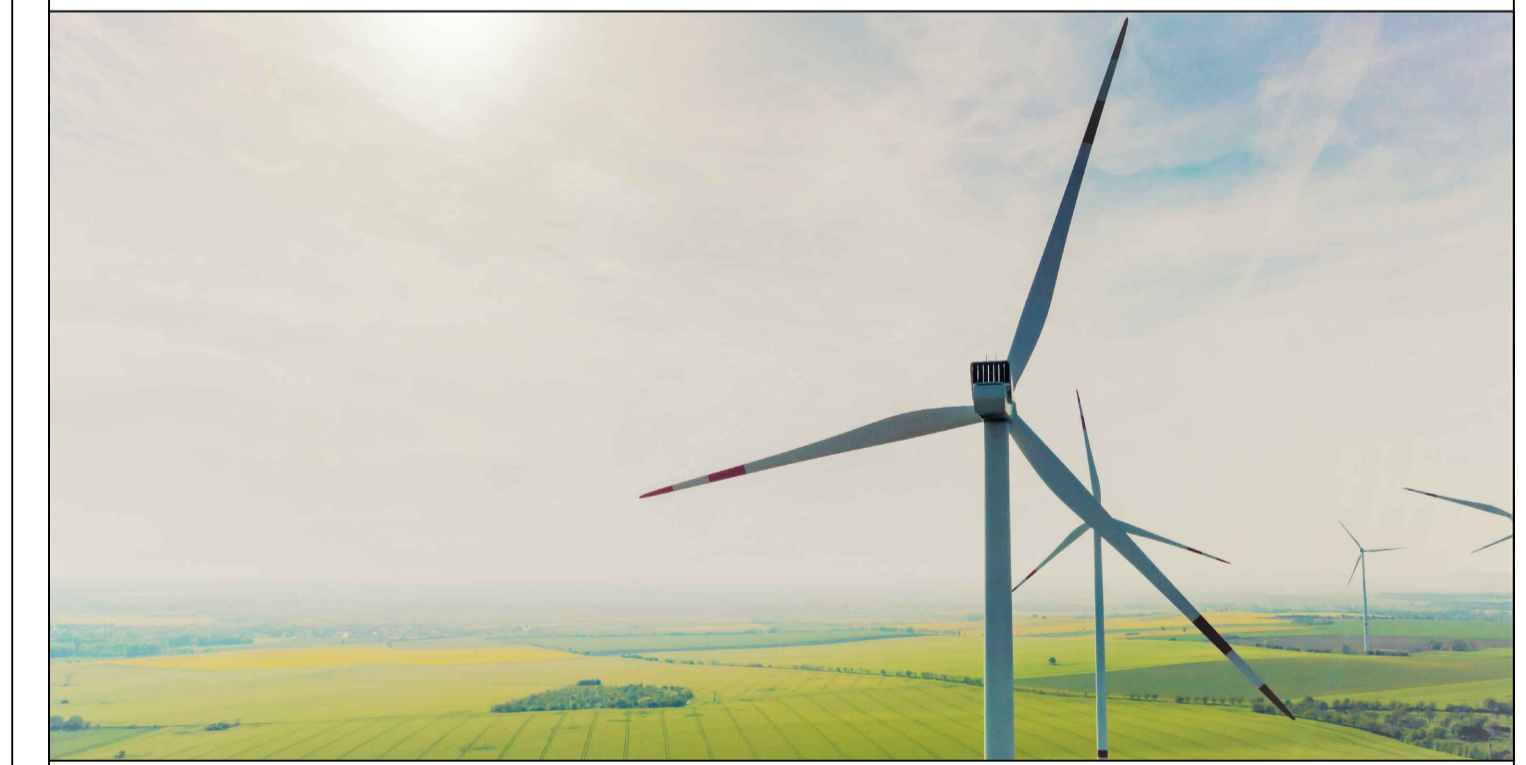

LEGENDA



TIPI DI PRESENZE ARCHEOLOGICHE

- INSEDIAMENTO / ABITATO
 - ✝ CHIESA / CONVENTO / OSPEDALE
 - △ STRUTTURA
 - ▲ NECROPOLI
 - ▲ TOMBA ISOLATA
 - AREA DI MATERIALI FITTILI
 - NURAGHI
 - REPERTO ISOLATO SPORADICO
 - AREALE DELLE SEGNALAZIONI DI RICOGNIZIONE (CONCENTRAZIONI DI MATERIALI FITTILI)
 - Antica viabilità romana
- ANOMALIE DA FOTOINTERPRETAZIONE
- CODICE IDENTIFICATIVO DELLE PRESENZE
- YY = numero progressivo elemento
- CRONOLOGIA
- ETÀ PREISTORICA
 - Età neolitica
 - Età del Bronzo
 - Età nuragica
 - ETÀ ROMANA
 - ETÀ MEDIEVALE
 - Età non determinabile

AREE / SITI SOGGETTI A VINCOLO ARCHEOLOGICO (D.M. L. 1089 / 1939, art. 3)

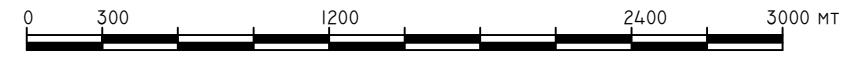
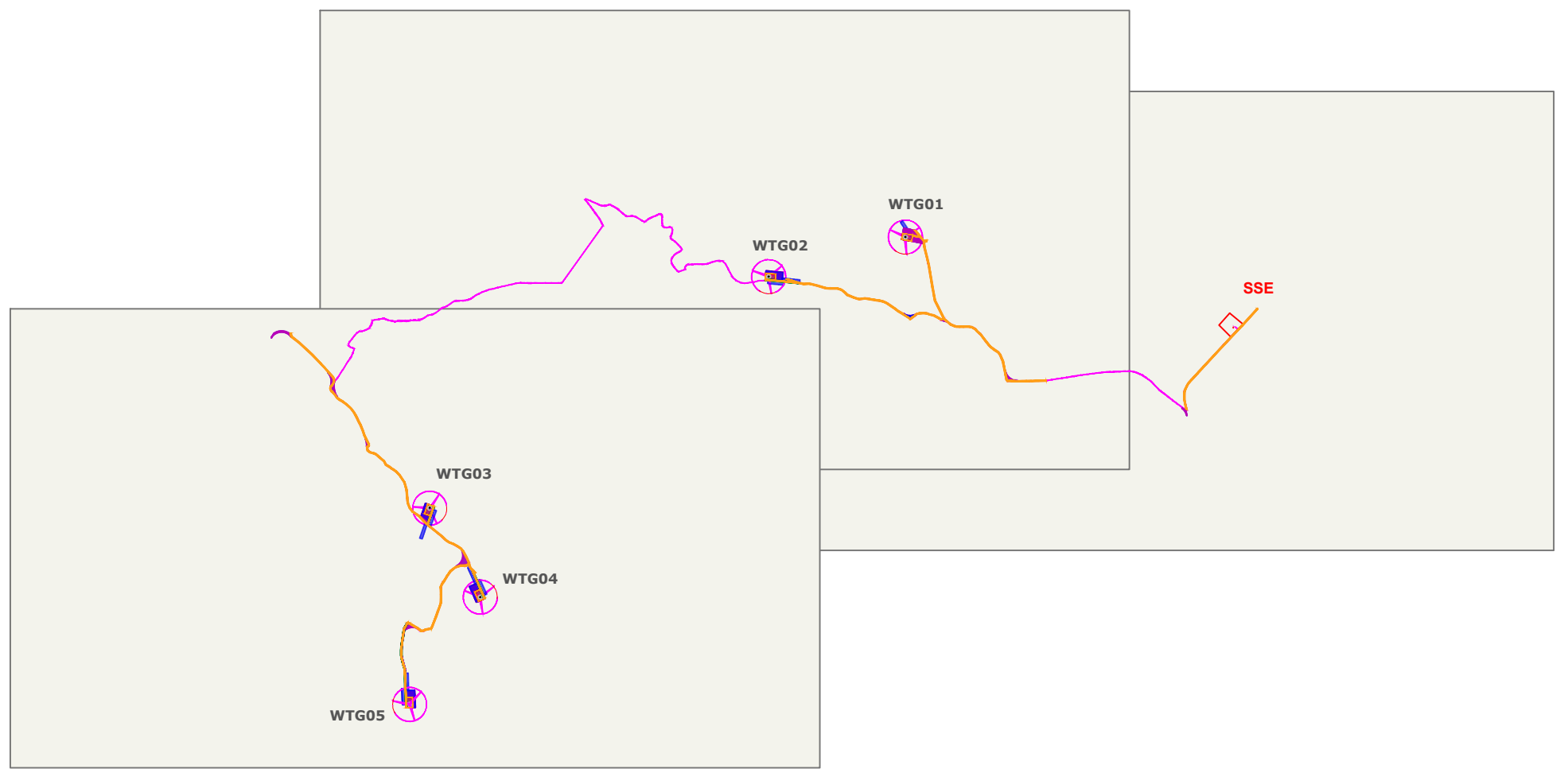

PROGETTO DEFINITIVO PER LA REALIZZAZIONE DI UN PARCO EOLICO DENOMINATO "SA FIURIDA" COMPOSTO DA 5 AEROGENERATORI DA 6,3 MW, PER UNA POTENZA COMPLESSIVA DI 31,5 MW SITO NEL COMUNE DI ERULA (SS), CON OPERE DI CONNESSIONE NEL COMUNE DI ERULA E TULA (SS)

Scala
1:30.000

Giugno 2022

Keymap

Committente: GRV WIND SARDEGNA 5 S.R.L.
Via Durini, 9 - Tel. +39.02.50043159
20122 Milano - PEC: grwindsardegna5@legalmail.it

VERIFICA PREVENTIVA DELL'INTERESSE ARCHEOLOGICO

EOL-ARC-02 - Carta delle presenze archeologiche

Responsabile:
Dott.ssa Maria Grazia Liseno

NOSTOI
Via San Marco 1511 - 30015 CHIOGGIA (VE)
CF-P.IVA-Reg.I. 03653560270 REA 327005
Via Dante, 134 - 85024 LAVELLO (PZ) REA 127240
info@nostoi-archeologia.it

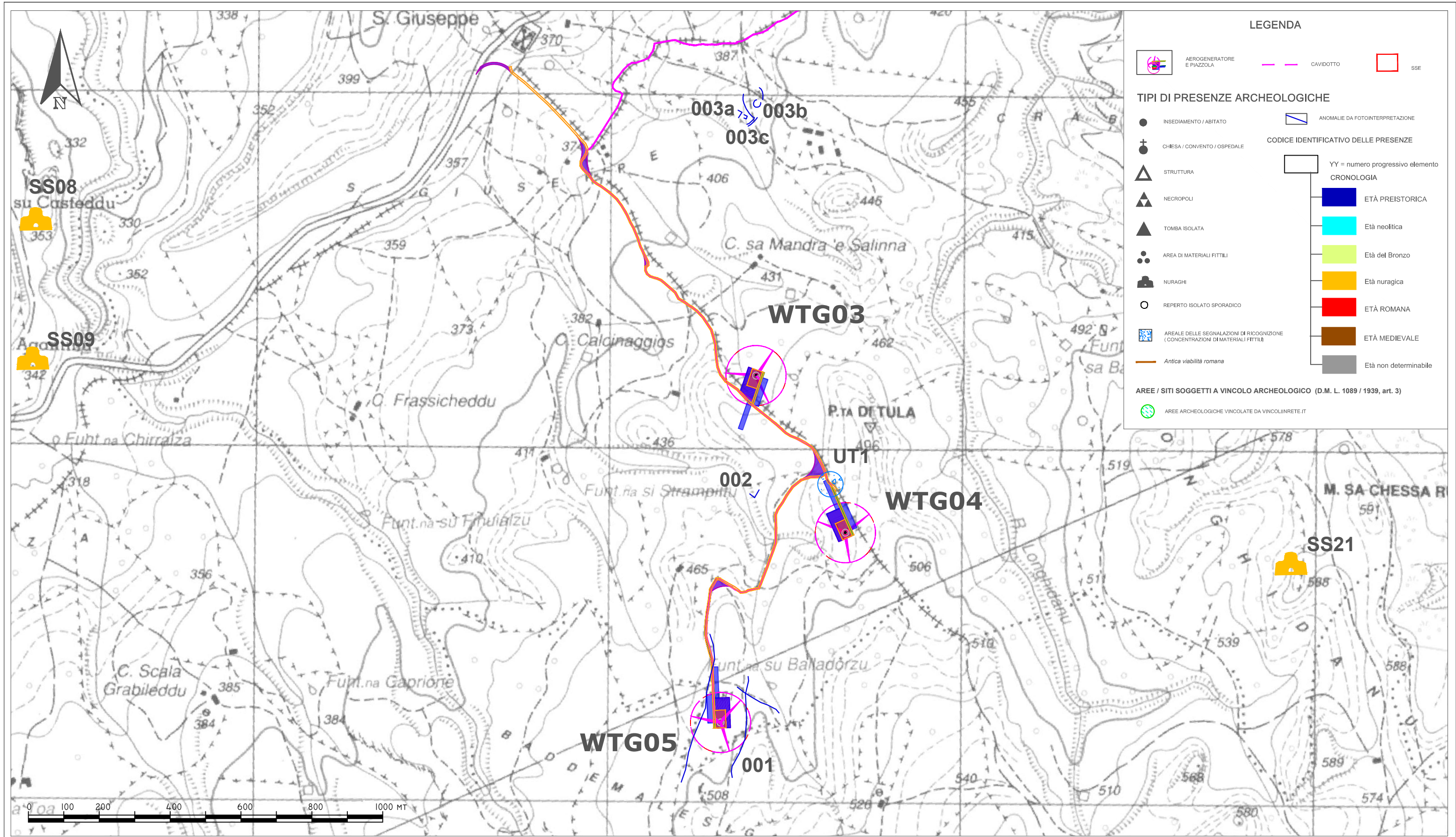

LEGENDA

AEROGENERATORE E PIAZZOLA
 CAVIDOTTO
 SSE

TIPI DI PRESENZE ARCHEOLOGICHE

INSEDIAMENTO / ABITATO
 CHIESA / CONVENTO / OSPEDALE
 STRUTTURA
 NECROPOLI
 TOMBA ISOLATA
 AREA DI MATERIALI FITILI
 NURAGHI
 REPERTO ISOLATO SPORADICO
 AREALE DELLE SEGNALEZIONI DI RICOGNIZIONE (CONCENTRAZIONI DI MATERIALI FITILI)
 Antica viabilità romana

ANOMALIE DA FOTOINTERPRETAZIONE
CODICE IDENTIFICATIVO DELLE PRESENZE
 YY = numero progressivo elemento
CRONOLOGIA
 ETÀ PREISTORICA
 Età neolitica
 Età del Bronzo
 Età nuragica
 ETÀ ROMANA
 ETÀ MEDIEVALE
 Età non determinabile

AREE / SITI SOGGETTI A VINCOLO ARCHEOLOGICO (D.M. L. 1089 / 1939, art. 3)

AREE ARCHEOLOGICHE VINCOLATE DA VINCOLINRETE.IT

PROGETTO DEFINITIVO PER LA REALIZZAZIONE DI UN PARCO EOLICO DENOMINATO "SA FIURIDA" COMPOSTO DA 5 AEROGENERATORI DA 6,3 MW, PER UNA POTENZA COMPLESSIVA DI 31,5 MW SITO NEL COMUNE DI ERULA (SS), CON OPERE DI CONNESSIONE NEL COMUNE DI ERULA E TULA (SS)

Scala
1:10.000

Giugno 2022
01

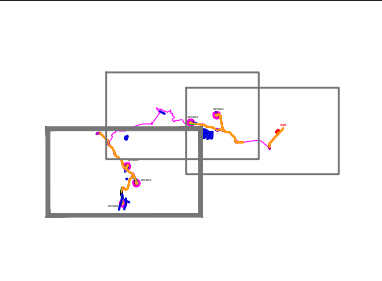

Committente: GRV WIND SARDEGNA 5 S.R.L.
 Via Durini, 9 - Tel. +39.02.50043159
 20122 Milano - PEC: grwindsardegna5@legalmail.it

Responsabile:
 Dott.ssa Maria Grazia Liseno

NOSTOI
 Via San Marco 1511 - 30015 CHIOGGIA (VE)
 CF-P.IVA-Reg.I. 03653560270 REA 327005
 Via Dante, 134 - 85024 LAVELLO (PZ) REA 127240
 info@nostoi-archeologia.it

VERIFICA PREVENTIVA DELL'INTERESSE ARCHEOLOGICO

EOL-ARC-02 - Carta delle presenze archeologiche

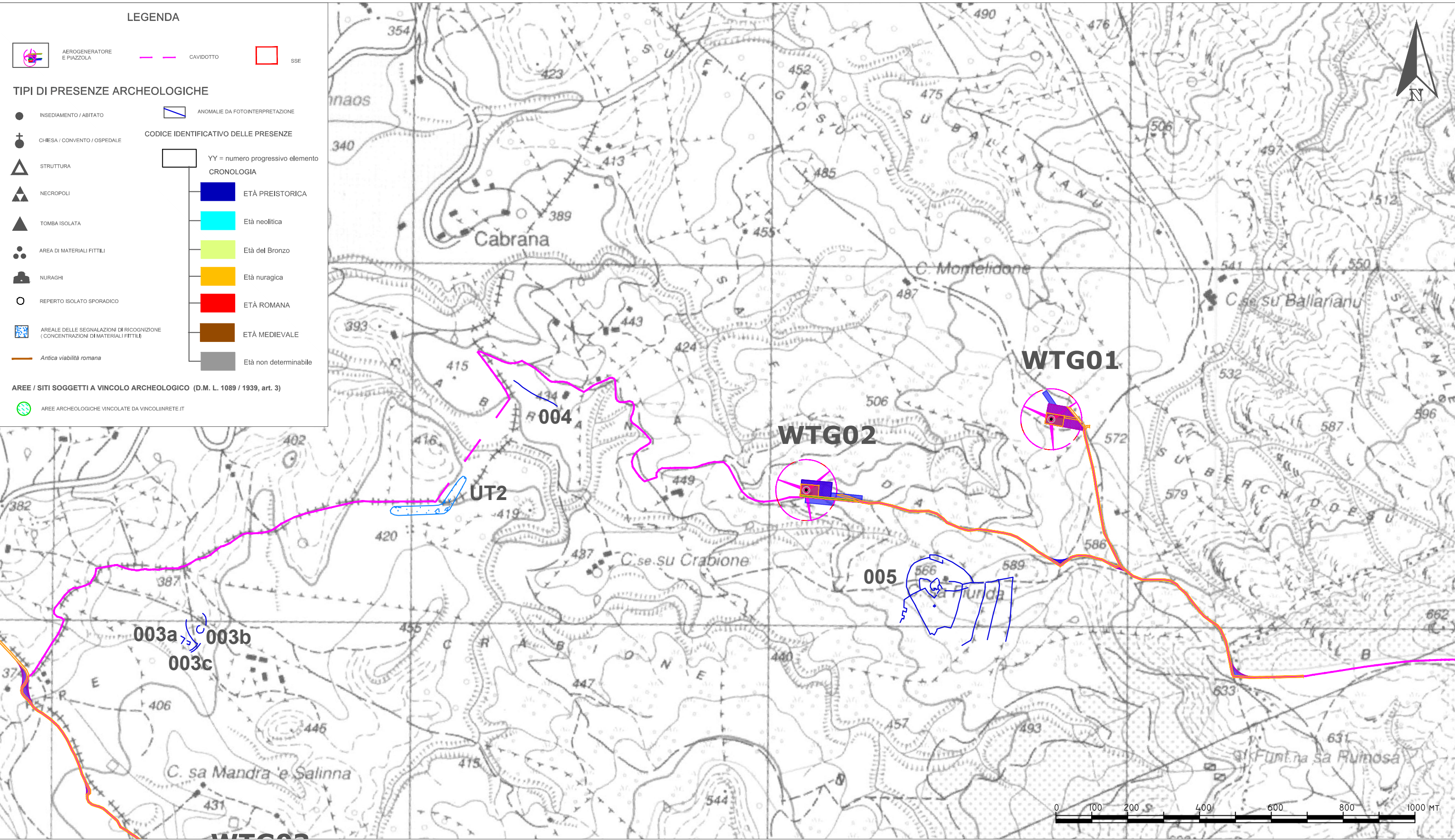

PROGETTO DEFINITIVO PER LA REALIZZAZIONE DI UN PARCO EOLICO DENOMINATO "SA FIURIDA" COMPOSTO DA 5 AEROGENERATORI DA 6,3 MW, PER UNA POTENZA COMPLESSIVA DI 31,5 MW SITO NEL COMUNE DI ERULA (SS), CON OPERE DI CONNESSIONE NEL COMUNE DI ERULA E TULA (SS)

Scala	Giugno 2022
	02

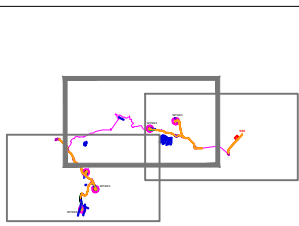

Committente: GRV WIND SARDEGNA 5 S.R.L.
 Via Durini, 9 - Tel. +39.02.50043159
 20122 Milano - PEC: grwindsardegna5@legalmail.it

VERIFICA PREVENTIVA DELL'INTERESSE ARCHEOLOGICO

EOL-ARC-02 - Carta delle presenze archeologiche

Responsabile:
 Dott.ssa Maria Grazia Liseno

NOSTOI
 Via San Marco 1511 - 30015 CHIOGGIA (VE)
 CF-P.IVA-Reg.I. 03653560270 REA 327005
 Via Dante, 134 - 85024 LAVELLO (PZ) REA 127240
 info@nostoi-archeologia.it

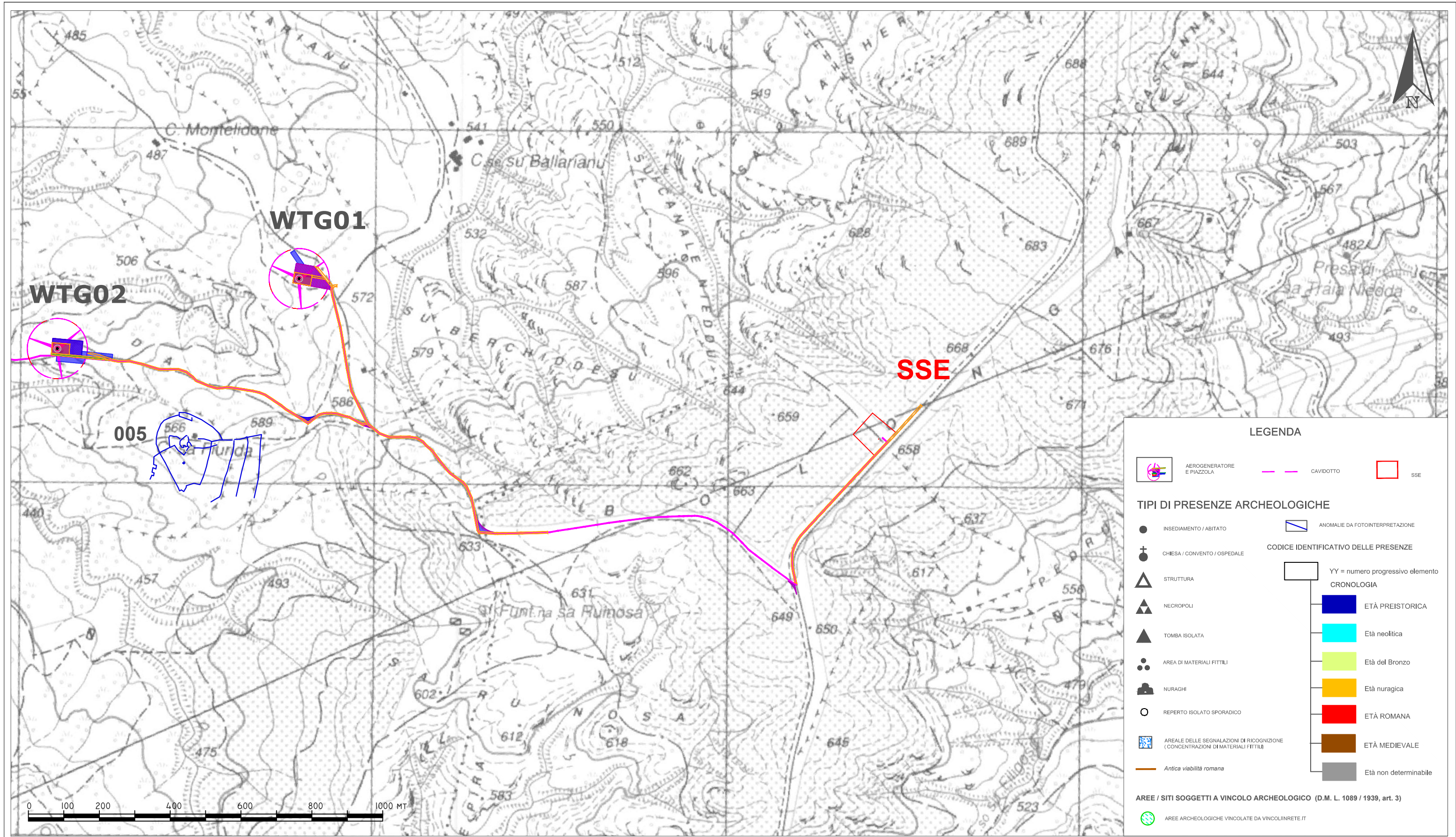

PROGETTO DEFINITIVO PER LA REALIZZAZIONE DI UN PARCO EOLICO DENOMINATO "SA FIURIDA" COMPOSTO DA 5 AEROGENERATORI DA 6,3 MW, PER UNA POTENZA COMPLESSIVA DI 31,5 MW SITO NEL COMUNE DI ERULA (SS), CON OPERE DI CONNESSIONE NEL COMUNE DI ERULA E TULA (SS)

Scala
1:10.000

Giugno 2022
03

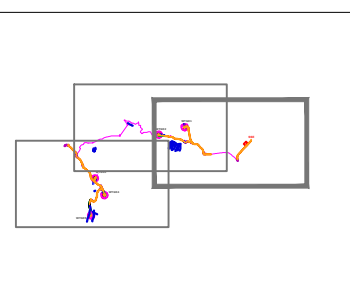

Committente: GRV WIND SARDEGNA 5 S.R.L.
Via Durini, 9 - Tel. +39.02.50043159
20122 Milano - PEC: grwindsardegna5@legalmail.it

VERIFICA PREVENTIVA DELL'INTERESSE ARCHEOLOGICO

EOL-ARC-02 - Carta delle presenze archeologiche

Responsabile:
Dott.ssa Maria Grazia Liseno

NOSTOI
Via San Marco 1511 - 30015 CHIOGGIA (VE)
CF-P.IVA-Reg.I. 03653560270 REA 327005
Via Dante, 134 - 85024 LAVELLO (PZ) REA 127240
info@nostoi-archeologia.it

