

### LEGENDA

- Area di Progetto SASSARI3
- Cavidotto SASSARI3 - 8,78 km
- Battery Pack cluster Sassari
- Stazione Elettrica Fiumesanto\_2

TAVV. 08-14-07-13

1:50'000

Settembre 2019

Localizzazione aree non idonee FER

### Legenda

#### Ambiente e agricoltura

1. **Aree naturali protette**  
 Aree naturali protette nazionali (ai sensi della L.O.N. 394/1991) e regionali (ai sensi della L.R. 31/1985)
2. **Zone umide**  
 Zone umide di importanza internazionale (ai sensi del D.P.R. 498/1976)
3. **Aree Rete Natura 2000**  
 SIC (Siti di Interesse Comunitario, Direttiva 92/43/CEE) e ZPS (Zone di Protezione Speciale, Direttiva 79/409/CEE)
4. **Important Bird Areas (IBA)**  
 IBA individuate dalla LIPU nella Regione Sardegna
5. **Aree di presenza, riproduzione, alimentazione e transito di specie faunistiche protette**  
 Centri delle aree con presenza di chiroterofauna
6. **Aree di presenza, riproduzione, alimentazione e transito di specie faunistiche protette**  
 Casi permanenti di protezione faunistica e di catura (istituite e proposte) e aree di presenza specie animali tutelate da convenzioni internazionali
7. **Aree agricole interessate da produzioni di qualità**  
 Terreni agricoli irrigati gestiti dai Consorzi di Bonifica
8. **Zone e agglomerati di qualità dell'aria**  
 Agglomerato di Cagliari (ai sensi del D.Lgs. 155/2010)

#### Assetto idrogeologico

9. **Aree caratterizzate da situazioni di dissesto e/o rischio idrogeologico**  
 Aree di pericolosità idraulica molto elevata (H4) o elevata (H3) e aree di pericolosità da frana molto elevata (Hg4) o elevata (Hg3)

#### Paesaggio

11. **Immobili e aree di notevole interesse pubblico (Art. 136 del D.Lgs. 42/2004)**  
 Immobili di notevole interesse pubblico ai sensi dell'Art. 136 del D.Lgs.42/2004
12. **Zone tutelate (Art. 142 del D.Lgs. 42/2004)**  
 Aree tutelate ai sensi dell'Art. 142 del D.Lgs.42/2004
- 13a. **Beni paesaggistici puntuali (Art. 143 del D.Lgs.42/2004)**  
 Grotte, caverne, alberi monumentali, monumenti naturali e archeologici, insediamenti sparsi, edifici e manufatti di valenza storico-culturale
- 13b. **Beni paesaggistici lineari e areali (Art. 143 del D.Lgs.42/2004)**  
 Baie, promontori, falesie, piccole isole, spiagge, dune, laghi, fiumi, torrenti, centri di antica formazione, aree di interesse faunistico, botanico e fitogeografico, zone umide e zone umide costiere, aree a quota superiore ai 900 m s.l.m.
14. **Beni identitari (Art.143 D.Lgs.42/2004)**  
 Edifici e manufatti di valenza storico-culturale, rete infrastrutturale storica e frame e manufatti del paesaggio agro-pastorale storico-culturale
15. **Siti UNESCO**  
 Complesso nuragico di Barumini

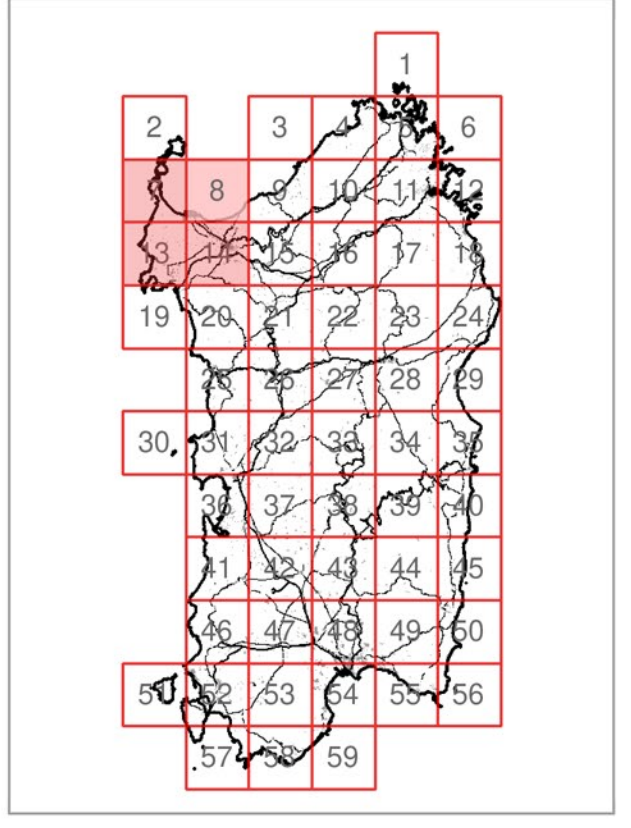

**REGIONE SARDEGNA**  
 Provincia di Sassari  
 COMUNI DI SASSARI E PORTO TORRES

**Realizzazione di un Parco Agrivoltaco di potenza nominale pari a 28 MWp denominato "SASSARI 3" sito nei Comuni di Sassari e Porto Torres**

**Località "Strada Vicinale Santa Giusta"**

OGGETTO		SASSARI3-IAT15
<b>CARTA DELLE AREE NON IDONEE AI SENSI DEL DGR 59/90 DEL 2020</b>		CODICE ELABORATO
TITOLO ELABORATO		CODICE ELABORATO
Data	Revisione	Descrizione
Aprile 2022	00	Emissione per procedura di VIA
Elaborazione		Verifica
Ing. A. Palmisano		Dot. Agr. P. Vasta
Approvazione		Enerland Italia

**TEAM PROGETTAZIONE**

Dot. Agr. Patrick VASTA  
 Ing. Annamaria PALMISANO  
 Dott. Massimo PALMISANO  
 Ing. Emanuele CANTERNO  
 Dott. Claudio BERTOLLO

**GRUPPO DI LAVORO:**  
 Dott. Agr. Gianni BELLU  
 Dott. Nicola DEMURTAS  
 Dott. Paolo SCALIA  
 Maura Iacopo  
 Dott. Pinella PINA  
 Dott.ssa Antonella UNALI  
 Dott.ssa Maria Antonella DEMURTAS

**PROGETTAZIONE:**  
**ENERLAND ITALIA**

**COORDINAMENTO:**  
 Dott. Agr. Patrick VASTA

**PROGETTO:**  
  
**IMPIANTO AGRIVOLTAICO SASSARI 3**

**PROPRIORE:**  
 Energia Pulita  
 Italiana s.p.a.

**SEDE LEGALE:**  
 Via del Risparmio, 3  
 40139 - Bologna (BO)

**AGENZIA:**  
  
 Diego Gonzalez Caceres

**PROGETTAZIONE:**  
**ENERLAND ITALIA**

**COORDINAMENTO:**  
 Dott. Agr. Patrick VASTA

**PROGETTAZIONE:**  
**ENERLAND ITALIA**

**COORDINAMENTO:**  
 Dott. Agr. Patrick VASTA

**PROPRIORE:**  
 Energia Pulita  
 Italiana s.p.a.

**SEDE LEGALE:**  
 Via del Risparmio, 3  
 40139 - Bologna (BO)

**AGENZIA:**  
  
 Diego Gonzalez Caceres

**PROGETTAZIONE:**  
**ENERLAND ITALIA**

**COORDINAMENTO:**  
 Dott. Agr. Patrick VASTA

**PROGETTAZIONE:**  
**ENERLAND ITALIA**

**COORDINAMENTO:**  
 Dott. Agr. Patrick VASTA

**PROPRIORE:**  
 Energia Pulita  
 Italiana s.p.a.

**SEDE LEGALE:**  
 Via del Risparmio, 3  
 40139 - Bologna (BO)

**AGENZIA:**  
  
 Diego Gonzalez Caceres

**PROGETTAZIONE:**  
**ENERLAND ITALIA**

**COORDINAMENTO:**  
 Dott. Agr. Patrick VASTA

**PROGETTAZIONE:**  
**ENERLAND ITALIA**

**COORDINAMENTO:**  
 Dott. Agr. Patrick VASTA

**PROPRIORE:**  
 Energia Pulita  
 Italiana s.p.a.

**SEDE LEGALE:**  
 Via del Risparmio, 3  
 40139 - Bologna (BO)

**AGENZIA:**  
  
 Diego Gonzalez Caceres

**PROGETTAZIONE:**  
**ENERLAND ITALIA**

**COORDINAMENTO:**  
 Dott. Agr. Patrick VASTA

I vincoli riportati sono puramente indicativi. Per approfondimenti in merito alle tipologie di vincolo si rimanda alla fonte originale.