PIAZZOLE E VIABILITA' - PLANIMETRIA DI CANTIERE QUADRO D - Scala 1:2.000

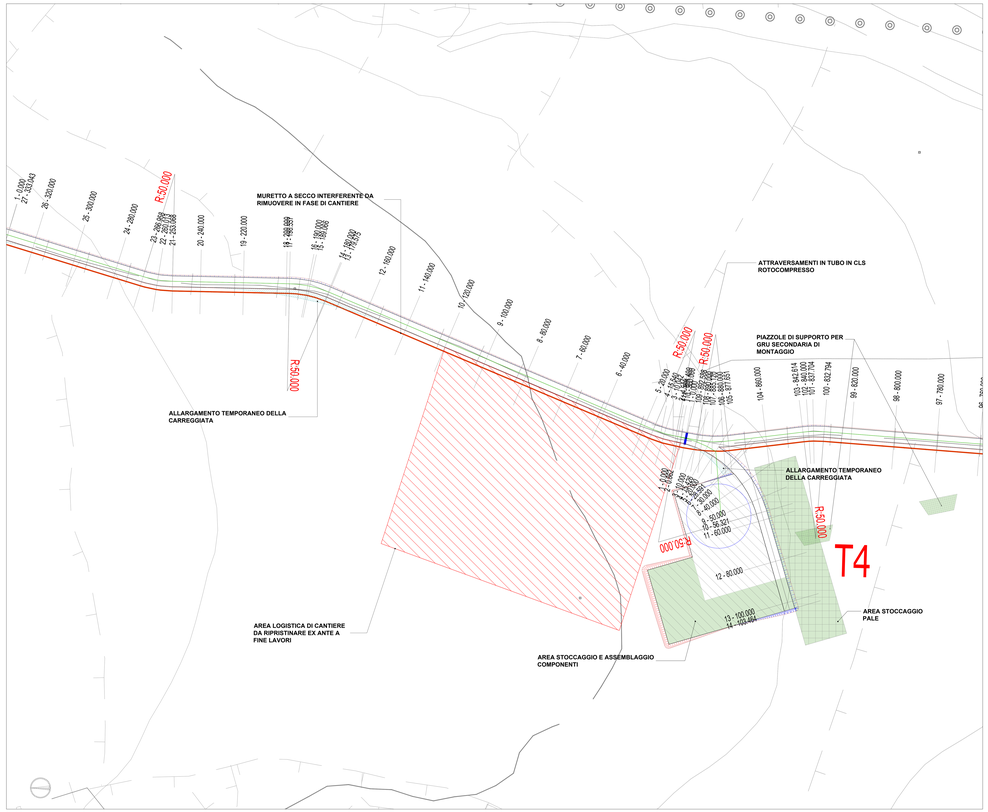

PIAZZOLE E VIABILITA' - PLANIMETRIA DI CANTIERE QUADRO E - Scala 1:2.000

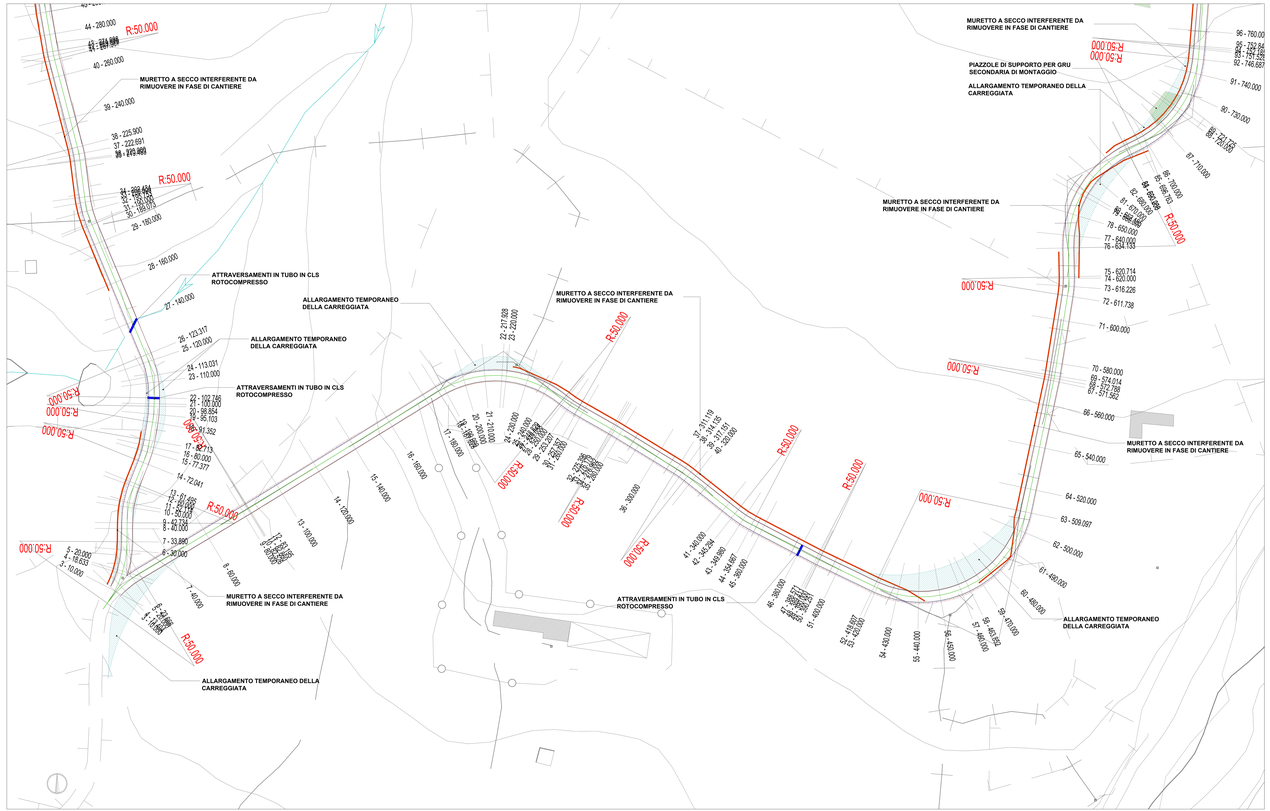

PLANIMETRIA DI RIFERIMENTO - Scala 1:10.000

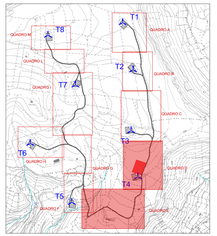

LEGENDA

SIMBOLO	DESCRIZIONE
R:50.000	RAGGIO DI CURVATURA TRACCIATI STRADALI
1 - 0.000	TRACCIA SEZIONI STRADALI
	PIAZZOLA DI CANTIERE
	AREA STOCCAGGIO PALE
	AREA TEMPORANEA DI SUPPORTO IN FASE DI INSTALLAZIONE DEGLI AEROGENERATORI
	AREA OGGETTO DI RECUPERO AMBIENTALE AL TERMINE DELLA FASE DI INSTALLAZIONE DEGLI AEROGENERATORI
	CAVIALCAFOSSO DI NUOVA REALIZZAZIONE
	ATTRAVERSAMENTI IN TUBO IN CLS ROTOCOMPRESSO
	CAVIDOTTO 30kV
	SCARPATA IN RILEVATO
	SCARPATA IN SCAVO
	AREA LOGISTICA DI CANTIERE DA RIPRISTINARE EX ANTE A FINE LAVORI
	ALLARGAMENTI TEMPORANEI CARREGGIATA
	MURETTI A SECCO DA DEMOLIRE

DISEGNI DI RIFERIMENTO

TAVOLA	DESCRIZIONE
FOR-BE-TC10	Profili longitudinali viabilità di impianto
FOR-BE-TC11	Sezioni trasversali rappresentative viabilità di impianto

REGIONE SARDEGNA
Città metropolitana di Sassari
COMUNI DI BESSUDE, BORUTTA, ITTIRI E THIESI

IMPIANTO EOLICO DENOMINATO
"ENERGIA MONTE PIZZINNU"

PROGETTO DEFINITIVO OPERE CIVILI — FOR-BE-TC8.1b

VIABILITÀ E PIAZZOLE - PLANIMETRIA DI PROGETTO - FASE DI CANTIERE

Scala: 1:2.000

Codice	Rev.	Descrizione	Redatto	Verif.	Approv.
Aprile 2022	0	Emissione	MP	GP	PVM

A cura di:
S.A.T. Consulenza e progetti S.r.l.
Dott. Ing. Giuseppe Frongia

Gruppo di progettazione:
Dott. Ing. Giuseppe Frongia
Ing. Marcello Sanna
Ing. Giovanni Battista Frongia
Dott. Andrea Frongia
Ing. Antonello Frongia
Ing. Paolo Frongia
Ing. Giovanni Frongia
Ing. Alessandro Ia
Ing. Giovanni Ia
Ing. Alessandro Ia

Contributi specialistici:
Dott. Geol. Giuseppe Brundu
Dott. Geol. Piero Cruciani
Dott. Archeologo Giovanni Ladu
Ing. Vincenzo Sanna (acustica)
Dott. Agr. Gian Nicola Spanedda
Dott. Agr. Sara Sechi (vinca)
Dott. Agr. Marco Ferrari

Il Committente:

Proponente:
Fred. Olsen Renewables Italy s.r.l.
Via Cesare Correnti, 1 - 20123 Milano (MI)
PEC: fred.olsenrenewables.italy@legalmail.it
Fred. Olsen Renewables

Visto per accettazione:
Ing. Giuseppe Frongia

Il presente documento non può essere riprodotto o trasmesso a terzi senza autorizzazione della società SAT Consulenza e progetti S.r.l.
Il presente documento non può essere utilizzato per scopi diversi da quelli per i quali è stato redatto.
Il Tecnico dichiara di aver redatto il presente documento secondo le regole della buona tecnica e nel rispetto delle norme vigenti.