PIAZZOLE E VIABILITA' - PLANIMETRIA DI CANTIERE QUADRO M - Scala 1:2.000

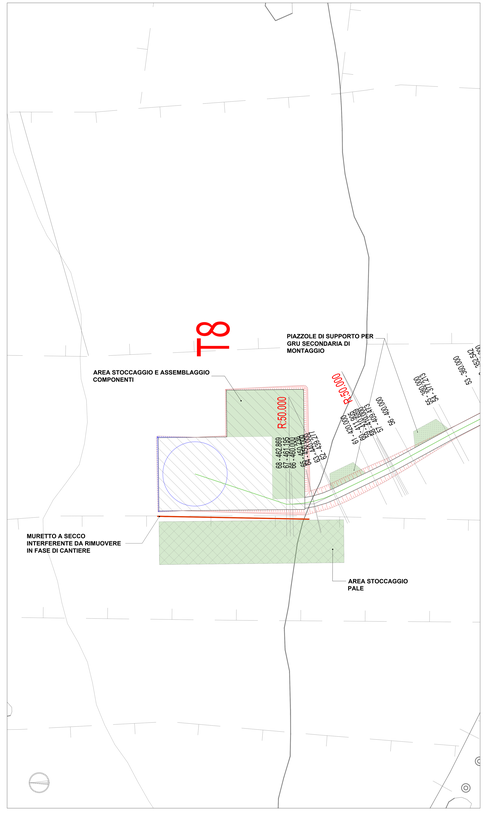

PIAZZOLE E VIABILITA' - PLANIMETRIA DI CANTIERE QUADRO L - Scala 1:2.000

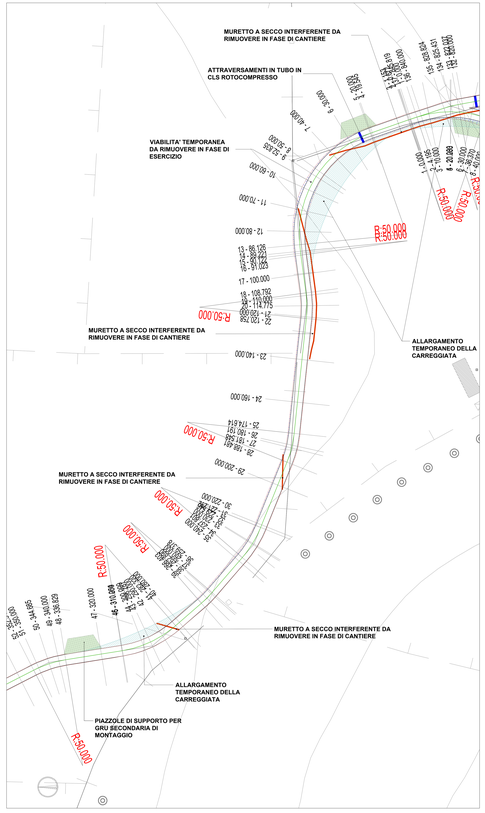

PIAZZOLE E VIABILITA' - PLANIMETRIA DI CANTIERE QUADRO I - Scala 1:2.000

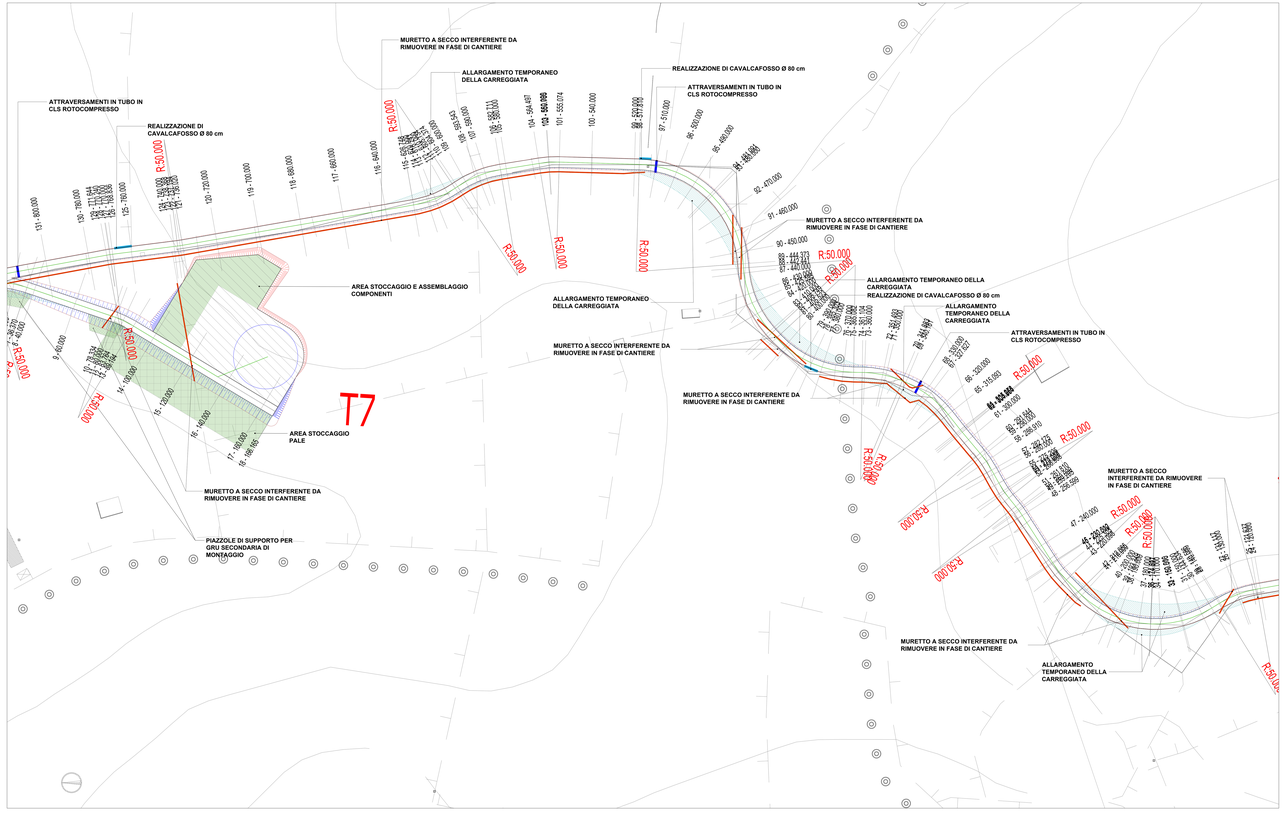

PLANIMETRIA DI RIFERIMENTO - Scala 1:10.000

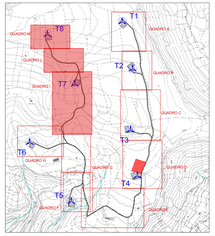

LEGENDA	
SIMBOLO	DESCRIZIONE
R-50.000	RAGGIO DI CURVATURA TRACCIATI STRADALI
1 - 0.000	TRACCIA SEZIONI STRADALI
	PIAZZOLA DI CANTIERE
	AREA STOCCAGGIO PALE
	AREA TEMPORANEA DI SUPPORTO IN FASE DI INSTALLAZIONE DEGLI AEROGENERATORI
	AREA OGGETTO DI RECUPERO AMBIENTALE AL TERMINE DELLA FASE DI INSTALLAZIONE DEGLI AEROGENERATORI
	CAVALCAFOSSO DI NUOVA REALIZZAZIONE
	ATTRAVERSAMENTI IN TUBO IN CLS ROTOCOMPRESSO
	CAVIDOTTO 30kV
	SCARPATA IN RILEVATO
	SCARPATA IN SCAVO
	AREA LOGISTICA DI CANTIERE DA RIPRISTINARE EX ANTE A FINE LAVORI
	ALLARGAMENTI TEMPORANEI CARREGGIATA
	MURETTI A SECCO DA DEMOLIRE

DISEGNI DI RIFERIMENTO	
TAVOLA	DESCRIZIONE
FOR0-BE-TC10	Profili longitudinali viabilità di impianto
FOR0-BE-TC11	Sezioni trasversali rappresentative viabilità di impianto

REGIONE SARDEGNA
Città metropolitana di Sassari
COMUNI DI BESSUDE, BORUTTA, ITTIRI E THIESI

IMPIANTO EOLICO DENOMINATO
"ENERGIA MONTE PIZZINNU"

PROGETTO DEFINITIVO OPERE CIVILI — FOR0-BE-TC8.1d

VIABILITÀ E PIAZZOLE - PLANIMETRIA DI PROGETTO - FASE DI CANTIERE

Scala: 1:2.000

Data	Rev.	Descrizione	Prep.	Contr.	Appr.
Aprile 2022	0	Emissione	AT	GF	FOR

A cura di:
iat ENGINEERING PROJECT
Dott. Ing. Giuseppe Forte

Gruppo di progettazione: Dott. Ing. Giuseppe Forte (Coordinatore della progettazione); Dott. Arch. Antonio Cappai; Dott. Ing. Vittorio Maria Bonadonna; Dott. Ing. Giovanni Antonio Cherchi; Dott. Ing. Andrea Sassu; Dott. Ing. Giovanni Battista Deriu; Dott. Geologo Simone Sanna; Dott. Agronomo Marco Musa

Consulenti specialistici: Dott. Ing. Nicola Sunseri; Dott. Geol. Gian Piero Deriu; Dott. Archeologo Fabio Pinna; Dott. Archeologo Stefano Mureddu; Dott. Agronomo Giuseppe Pulina; Dott. Ing. Alessandro Piredda; Dott. Ing. Gian Mario Porcheddu; Dott. Ing. Luca Congiu

Supervisione: Prof. Ing. Giuseppe Tanda

Il Committente:
Fred. Olsen Renewables Italy S.r.l.
Via Cesare Pavese, 305 - 00144 Roma (RM)
P.IVA 16809351002 - REA RM-1681911
Fred. Olsen Renewables

Il presente documento non può essere riprodotto o trasmesso a soggetti terzi senza autorizzazione scritta da parte di iat ENGINEERING PROJECT