

CARTA DEI DISPOSITIVI DI TUTELA PAESAGGISTICA 1:10000-AREALE DI MASSIMA ATTENZIONE

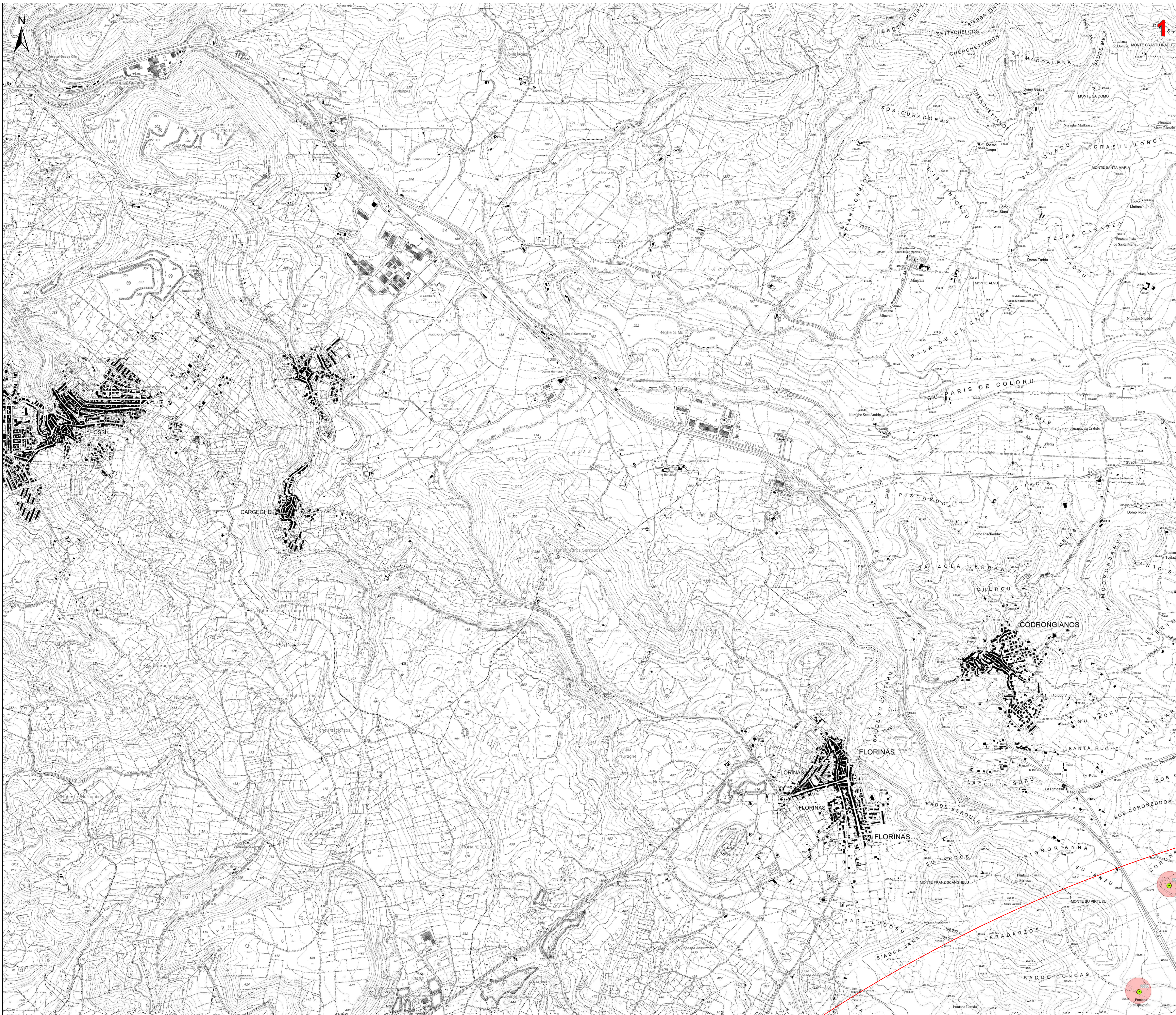

Legenda

- Aerogeneratori in progetto
- Fondazione
- Piazzole di cantiere
- Area di stoccaggio temporaneo delle pale
- Viabilità di nuova realizzazione
- Viabilità in adeguamento a quella esistente
- Strada accesso SSEUente
- Cavidotto 30kV
- Stazione 30/36 kV
- Cavidotto 36kV
- Impianto di rete connessione 36kV
- SE TERNA 380kV "ITIRI" ESISTENTE
- Area Cantiero
- Area di Trasbordo
- Area di massima attenzione - 11,5 km

BENI CULTURALI VINCOLATI AI SENSI DELLA PARTE II DEL D.LGS. 42/04 E SS.MM.II.

- Beni culturali architettonici - Fonte: Repertorio del Mosaico dei beni paesaggistici e identitari - Anno 2017
- Beni culturali - Fonte: <http://vincollirete.beniculturali.it/>
- Di interesse culturale dichiarato
- Di interesse culturale non verificato
- Verifica di interesse culturale in corso
- Beni dichiarati di interesse culturale (Fonte: Segretariato Regionale del Ministero della Cultura per la Sardegna)
- Aree di pertinenza dei Beni

Ulteriori beni da ricognizione archeologica

- Beni PPR riciclocati tramite ricognizione dell'Archeologo
- Beni VIR riciclocati tramite ricognizione dell'Archeologo
- Ulteriori beni individuati tramite ricognizione archeologica

BENI PAESAGGISTICI VINCOLATI AI SENSI DELLA PARTE III DEL D.LGS. 42/04 E SS.MM.II.

- Immobili e aree di notevole interesse pubblico (art. 136 D. Lgs. 42/2004 e ss.mm.ii.)
- Zone gravate da usi civici (art. 142 comma 1 lettera h D.Lgs 42/2004 ss.mm.ii.)

AREE TUTELE PER LEGGE (art. 142 D.Lgs. 42/2004 e ss.mm.ii.)

- Fascia di tutela di 300 m dai laghi (art. 142 comma 1 lettera b D.Lgs 42/2004 ss.mm.ii.)
- Fascia di tutela di 150 m dei corsi d'acqua (art. 142 comma 1 lettera c D.Lgs 42/2004 ss.mm.ii.)

Beni paesaggistici individuati dal PPR (art. 143 D.Lgs 42/2004 ss.mm.ii.)

- Alberi monumentali (artt. 8, 17, 18 N.T.A. PPR)
- Aree caratterizzate da edifici e manufatti di valenza storico-culturale (artt. 8, 47, 48, 49, 50 N.T.A. PPR)
- Fascia di rispetto di 100 m da aree caratterizzate da edifici e manufatti di valenza storico-culturale
- Grotte e caverne (artt. 8, 17, 18 N.T.A. PPR)
- Matrici di sviluppo dei centri di antica e prima formazione (artt. 8,47,51,52,53 N.T.A. PPR)
- Fascia di rispetto di 150 m dai corsi d'acqua cartografati dal PPR (artt. 8,17,18 N.T.A. PPR)
- Fascia di rispetto di 300 m da zone umide, laghi naturali e invasi artificiali (artt. 8,17,18 N.T.A. PPR)

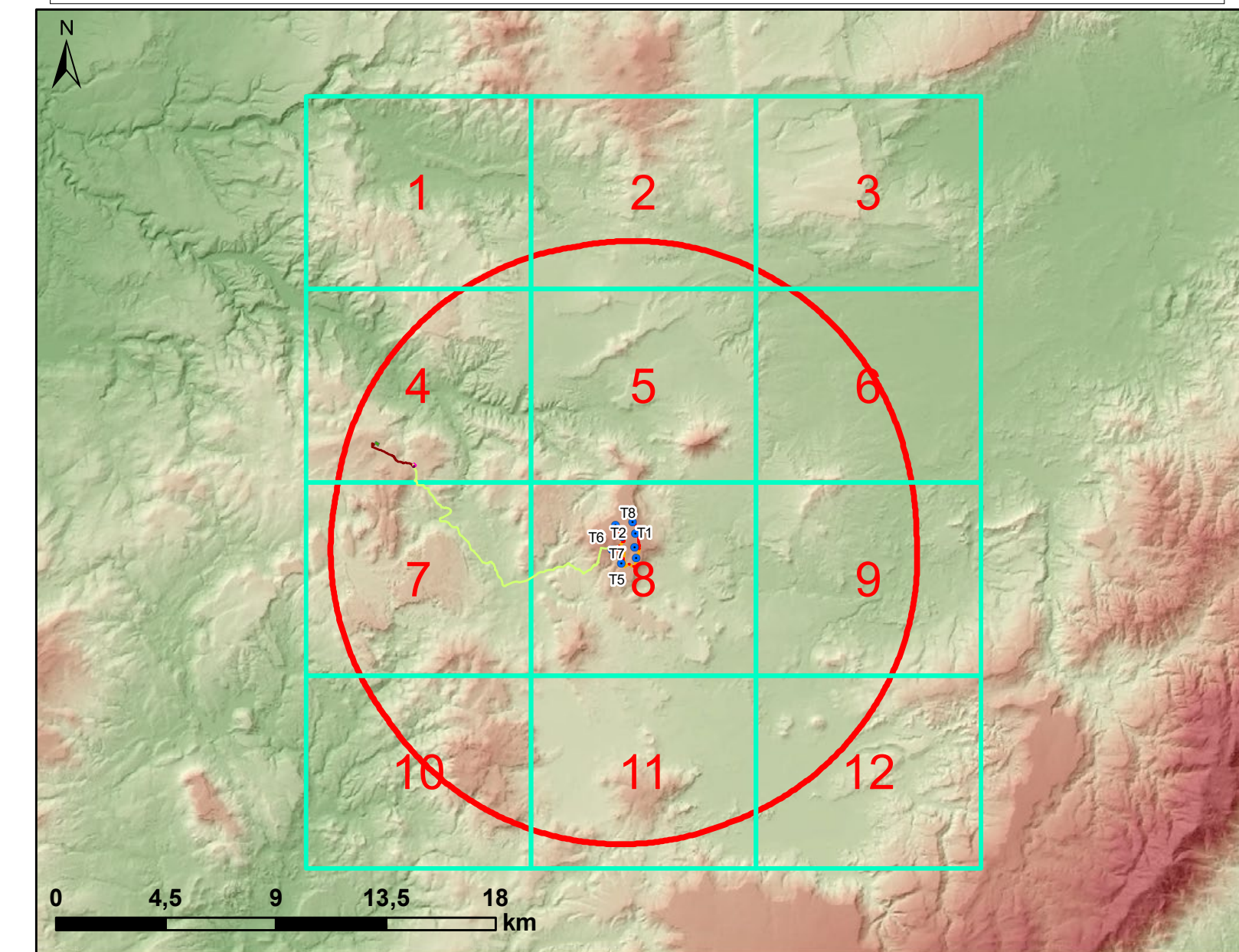

REGIONE SARDEGNA
Città metropolitana di Sassari
COMUNI DI BESSUDE, BORUTTA, ITTIRI E THIESI

IMPIANTO EOLICO DENOMINATO "ENERGIA MONTE PIZZINNU"

STUDIO DI IMPATTO AMBIENTALE FORI-BE-RA6-1a
Carta dei dispositivi di tutela paesaggistica - Aree di massima attenzione

Data	Rev.	Descrizione	Esig.	Conti.	Appr.
Aprile 2022	0	Emissione		IAT	GF FORI

A cura di: I.A.T. Consulenza e progetti S.r.l. (Dott. Ing. Giuseppe Frongia)

Gruppo di progettazione: Ing. Giuseppe Frongia, Ing. Massimo Barbero, Ing. Andrea Cocco, Ing. Gianluca Cocco, Ing. Antonio Delella, Ing. Maria Eleonora Po, Ing. Silvia Ruffini

Contributi specialistici: Dott. Massimo Melis (Pianista), Dott. Marco Tola (Archeologo), Dott. Gennaro Piretti (paesaggista), Dott. Giancarlo Cocco (paesaggista), Ag. Dott. Nat. Nuova Males (paesaggista), Dott. Nat. Paolo Sotgiu (PVR), Ge.Pi.Sar. (Cartografo)

Progettazione: Dott. Ing. Giuseppe Frongia

II Committente: **FORI ENGINEERING PROSPERITÀ CAGLIARI** (N. 3483) - Dott. Ing. Giuseppe Frongia

Coordinatore: **IAT CONSULENZA PROGETTI** (www.iatprogetti.it)

Coordinatore: **Fred Olsen Renewables Italy s.r.l.** (Viale Castro Pretorio, 122 - 00185 Roma/IT) - PEC: fred.olsen.renewables@iit.it - www.fredolsenrenewables.com

Scale: 1:10000

Elaborazione: I.A.T. Consulenza e progetti S.r.l. (con i servizi tecnici di IAT) - Via Meloni Casa s.n.c. - 00185/00183 Cagliari, Tel/Fax: +39 070 520007

CARTA DEI DISPOSITIVI DI TUTELA PAESAGGISTICA 1:10000-AREALE DI MASSIMA ATTENZIONE

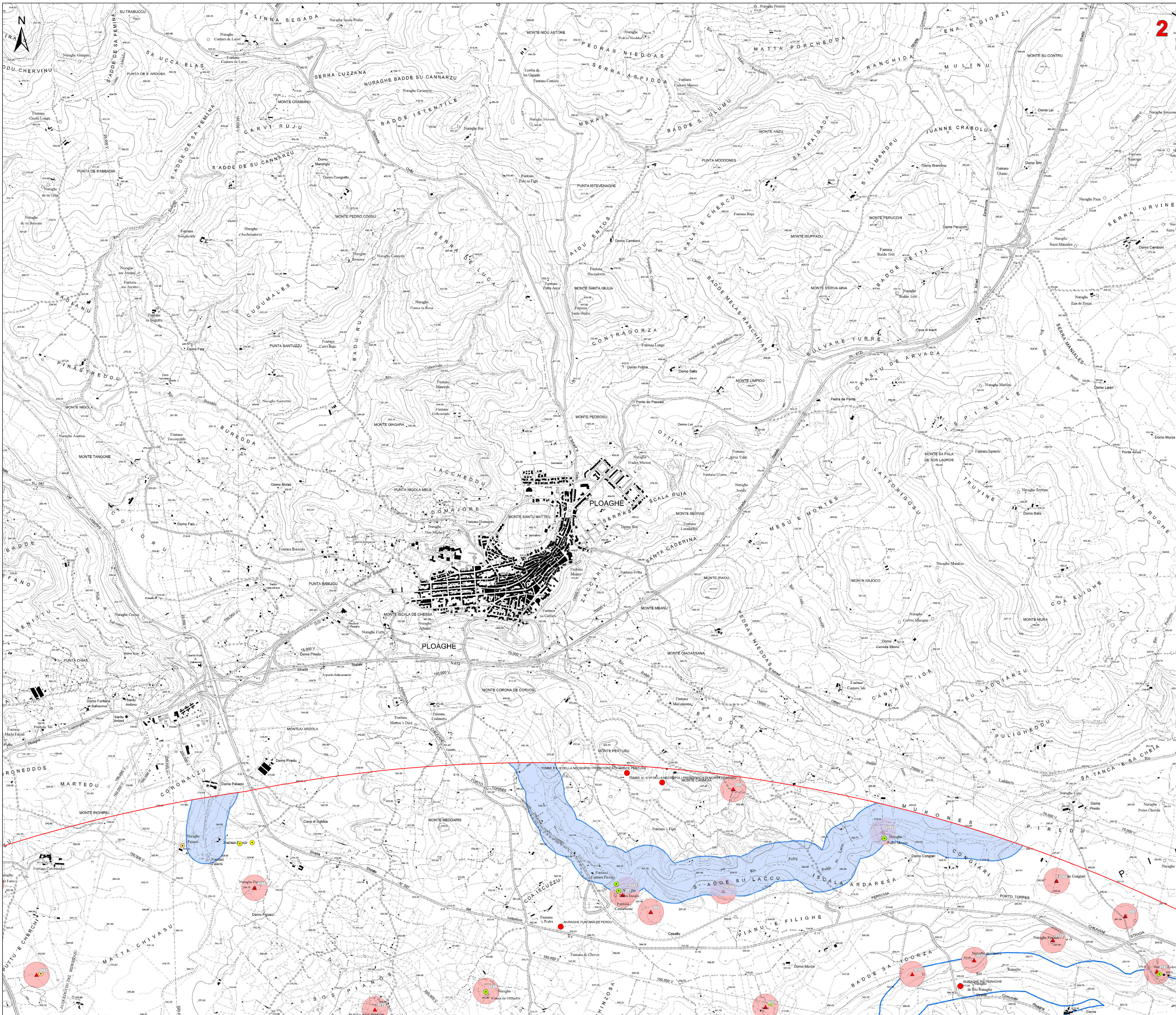

2

Legenda

- Aerogeneratori in progetto
- Fondazione
- Piazzole di cantiere
- Area di stoccaggio temporaneo delle pale
- Viabilità di nuova realizzazione
- Viabilità in adeguamento a quella esistente
- Strada accesso SUEutente
- Cavidotto 30kV
- Stazione 30/36 kV
- Cavidotto 36kV
- Impianto di rete connessione 36kV
- SE TERNA 380KV "Ittiri" ESISTENTE
- Area Cantierie
- Area di Trasbordo
- Area di massima attenzione - 11,5 km

BENI CULTURALI VINCOLATI AI SENSI DELLA PARTE II DEL D.LGS. 42/04 E SS.MM.II.

- ★ Beni culturali architettonici - Fonte: Repertorio del Mosaico dei beni paesaggistici e identitari - Anno 2017
- Beni culturali - Fonte: <http://vincolinrete.beniculturali.it/>
- Di interesse culturale dichiarato
- Di interesse culturale non verificato
- Verifica di interesse culturale in corso
- Beni dichiarati di interesse culturale (Fonte: Segretariato Regionale del Ministero della Cultura per la Sardegna)
- Aree di pertinenza dei Beni

Ulteriori beni da ricognizione archeologica

- Beni PPR ricoficati tramite ricognizione dell'Archeologo
- Beni VIR ricoficati tramite ricognizione dell'Archeologo
- Ulteriori beni individuati tramite ricognizione archeologica

BENI PAESAGGISTICI VINCOLATI AI SENSI DELLA PARTE III DEL D.LGS. 42/04 E SS.MM.II.

- Immobili e aree di notevole interesse pubblico (art. 136 D. Lgs. 42/2004 e ss.mm.ii.)
- Area tutelate per legge (art. 142 D.Lgs. 42/2004 e ss.mm.ii.)**
- Fascia di tutela di 300 m dai laghi (art. 142 comma 1 lettera b D.Lgs 42/2004 ss.mm.ii.)
- Fascia di tutela di 150 m dei corsi d'acqua (art. 142 comma 1 lettera c D.Lgs 42/2004 ss.mm.ii.)

Beni paesaggistici individuati dal PPR (art. 143 D.Lgs 42/2004 ss.mm.ii.)

- Alberi monumentali (art. 8,17,18 N.T.A. PPR)
- Aree caratterizzate da edifici e manufatti di valenza storico-culturale (art. 8, 47, 48, 49, 50 N.T.A. PPR)
- Fascia di rispetto di 100 m da aree caratterizzate da edifici e manufatti di valenza storico-culturale
- Grotte e caverne (art. 8,17,18 N.T.A. PPR)
- Matrici di sviluppo dei centri di antica e prima formazione (art. 8,47,51,52,53 N.T.A. PPR)
- Fascia di rispetto di 150 m dai corsi d'acqua cartografati dal PPR (art. 8,17,18 N.T.A. PPR)
- Fascia di rispetto di 300 m da zone umide, laghi naturali e invasi artificiali (art. 8,17,18 N.T.A. PPR)

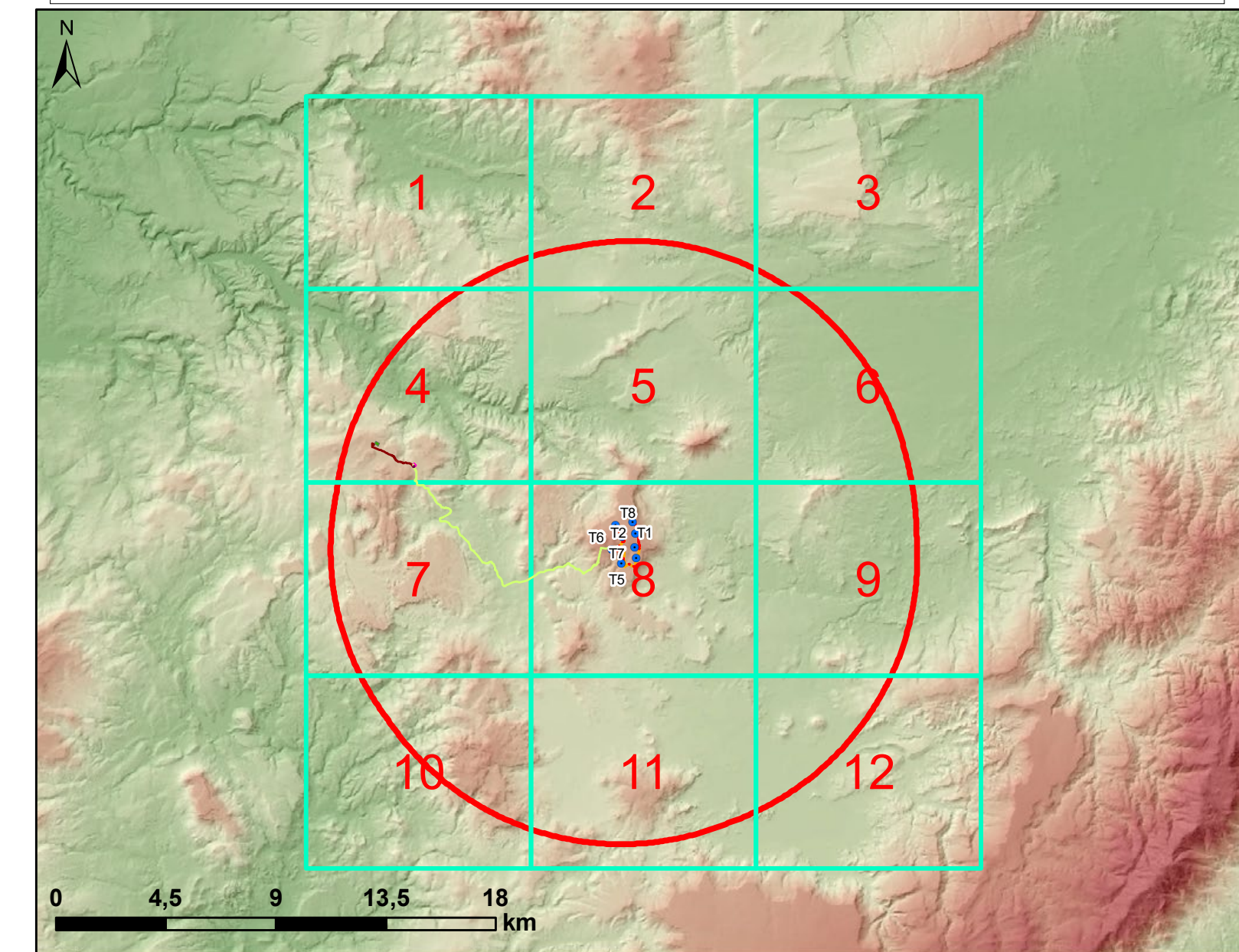

REGIONE SARDEGNA
Città metropolitana di Sassari
COMUNI DI BESSUDE, BORUTTA, ITTIRI E THIESI

IMPIANTO EOLICO DENOMINATO "ENERGIA MONTE PIZZINNU"

STUDIO DI IMPATTO AMBIENTALE
Carta dei dispositivi di tutela paesaggistica - Aree di massima attenzione

FORI-BE-RA6-1a
Codice: 1:10000

Data	Rev.	Descrizione	Espr.	Conti.	Appr.
Aprile 2022	0	Emissione		IAT	GF FORI

A cura di: I.A.T. Consulenza e progetti S.r.l.
Dott. Ing. Giuseppe Forgia

Gruppo di progettazione: Contributi specialistici:
Ing. Giuseppe Forgia (Coordinatore e responsabile)
Dott. Massimo Melis (Paesaggista)
Dott. Marco Tola (Archeologo)
Dott. Massimo Piretti (Geologo)
Dott. Giancarlo Cadeddu (Geologo)
Dott. Massimo Melis (Paesaggista)
Dott. Andrea Cadeddu (Paesaggista)
Dott. Massimo Melis (Paesaggista)
Dott. Andrea Cadeddu (Paesaggista)

Progettazione: Dott. Ing. Giuseppe Forgia
FORI-BE-RA6-1a
Dott. Ing. Giuseppe Forgia

Il Committente: **FORI-BE-RA6-1a**
Dott. Ing. Giuseppe Forgia

Coordinatore: **Fred Olsen Renewables Italy s.r.l.**
Viale Castro Pretorio, 122 - 00185 Roma (RM)
PEC: fred.olsenrenewablesitaly@gmail.it
Fred Olsen Renewables

Consulenza: IAT Consulenza e progetti S.r.l.
Via Meloni Casa s.n.c. - 21040 (PV) - 03121 Cagliari, Tel. Fax +39 070 520007

CARTA DEI DISPOSITIVI DI TUTELA PAESAGGISTICA 1:10000-AREALE DI MASSIMA ATTENZIONE

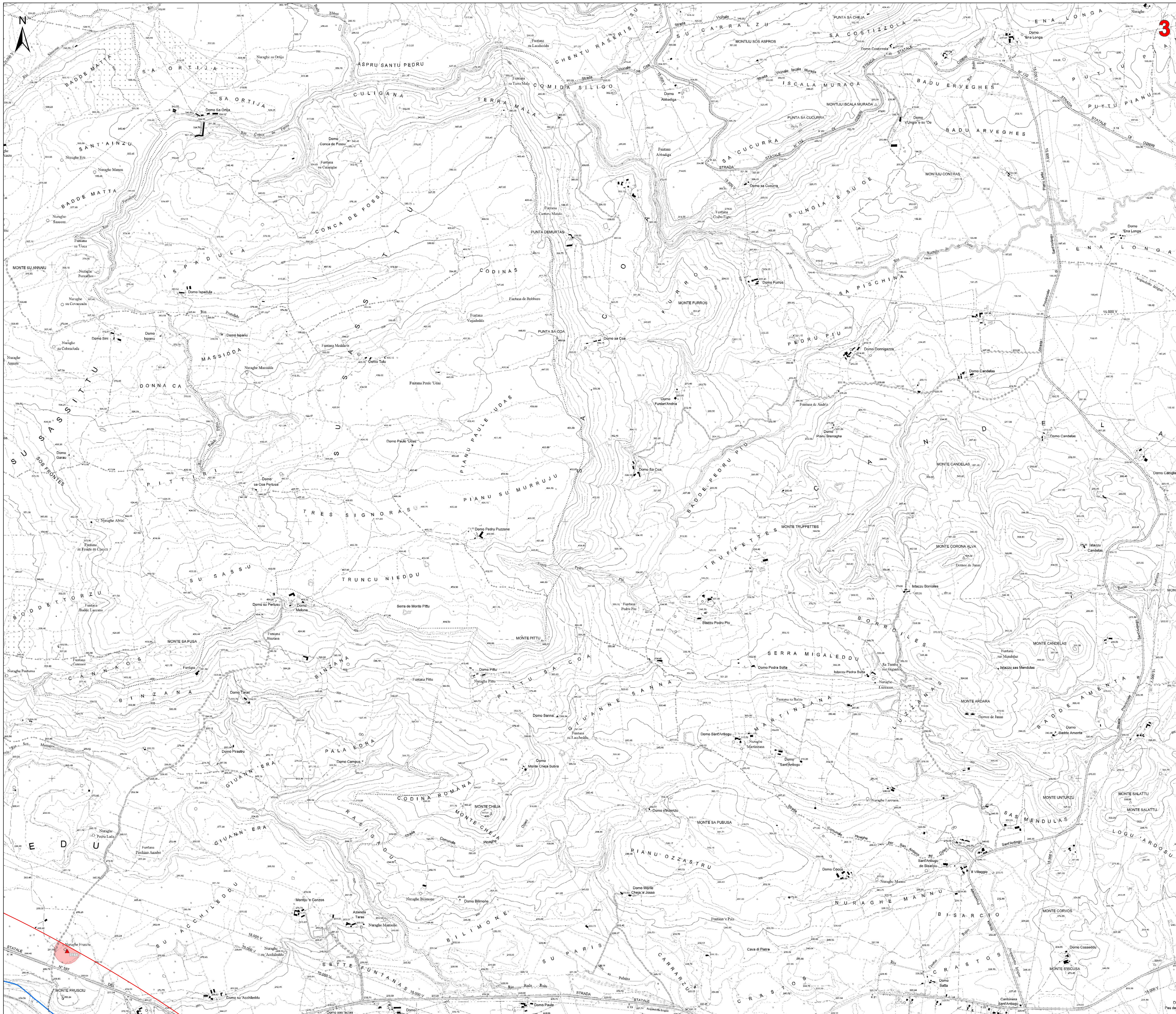

Legenda

- Aerogeneratori in progetto
- Fondazione
- Piazzole di cantiere
- Area di stoccaggio temporaneo delle pale
- Viabilità di nuova realizzazione
- Viabilità in adeguamento a quella esistente
- Strada accesso SSE/Uterte
- Cavdotta 30kV
- Stazione 30/36 kV
- Cavdotta 36kV
- Impianto di rete connessione 36kV
- SE TERNA 380KV "TITRI" ESISTENTE
- Area Cantiere
- Area di Trasbordo
- Area di massima attenzione - 11.5 km

BENI CULTURALI VINCOLATI AI SENSI DELLA PARTE II DEL D.LGS. 42/04 E SS.MM.II.

- Beni culturali architettonici - Fonte: Repertorio del Mosaico dei beni paesaggistici e identitari - Anno 2017
- Beni culturali - Fonte: <http://vincollimrete.beniculturali.it/>
- Di interesse culturale dichiarato
- Di interesse culturale non verificato
- Verifica di interesse culturale in corso
- Beni dichiarati di interesse culturale (Fonte: Segretariato Regionale del Ministero della Cultura per la Sardegna)
- Area di pertinenza dei Beni

Uteriori beni da ricognizione archeologica

- Beni PPR riciclati tramite ricognizione dell'Archeologo
- Beni VIR riciclati tramite ricognizione dell'Archeologo
- Uteriori beni individuati tramite ricognizione archeologica

BENI PAESAGGISTICI VINCOLATI AI SENSI DELLA PARTE III DEL D.LGS. 42/04 E SS.MM.II.

- Immobili e aree di notevole interesse pubblico (art. 136 D. Lgs. 42/2004 e ss.mm.ii.)
- Zone gravate da usi civici (art. 142 comma 1 lettera h D.Lgs. 42/2004 ss.mm.ii.)

AREE TUTELE PER LEGGE (art. 142 D.Lgs. 42/2004 e ss.mm.ii.)

- Fascia di tutela di 300 m dai laghi (art. 142 comma 1 lettera b D.Lgs. 42/2004 ss.mm.ii.)
- Fascia di tutela di 150 m dei corsi d'acqua (art. 142 comma 1 lettera c D.Lgs. 42/2004 ss.mm.ii.)

Beni paesaggistici individuati dal PPR (art. 143 D.Lgs. 42/2004 ss.mm.ii.)

- Alberi monumentali (artt. 8,17,18 N.T.A. PPR)
- Area caratterizzate da edifici e manufatti di valenza storico-culturale (artt. 8, 47, 48, 49, 50 N.T.A. PPR)
- Fascia di rispetto di 100 m da aree caratterizzate da edifici e manufatti di valenza storico-culturale
- Grotte e caverne (artt. 8,17,18 N.T.A. PPR)
- Matrici di sviluppo dei centri di antica e prima formazione (artt. 8,47,51,52,53 N.T.A. PPR)
- Fascia di rispetto di 150 m dai corsi d'acqua cartografati dal PPR (artt. 8,17,18 N.T.A. PPR)
- Fascia di rispetto di 300 m da zone umide, laghi naturali e invasi artificiali (artt. 8,17,18 N.T.A. PPR)

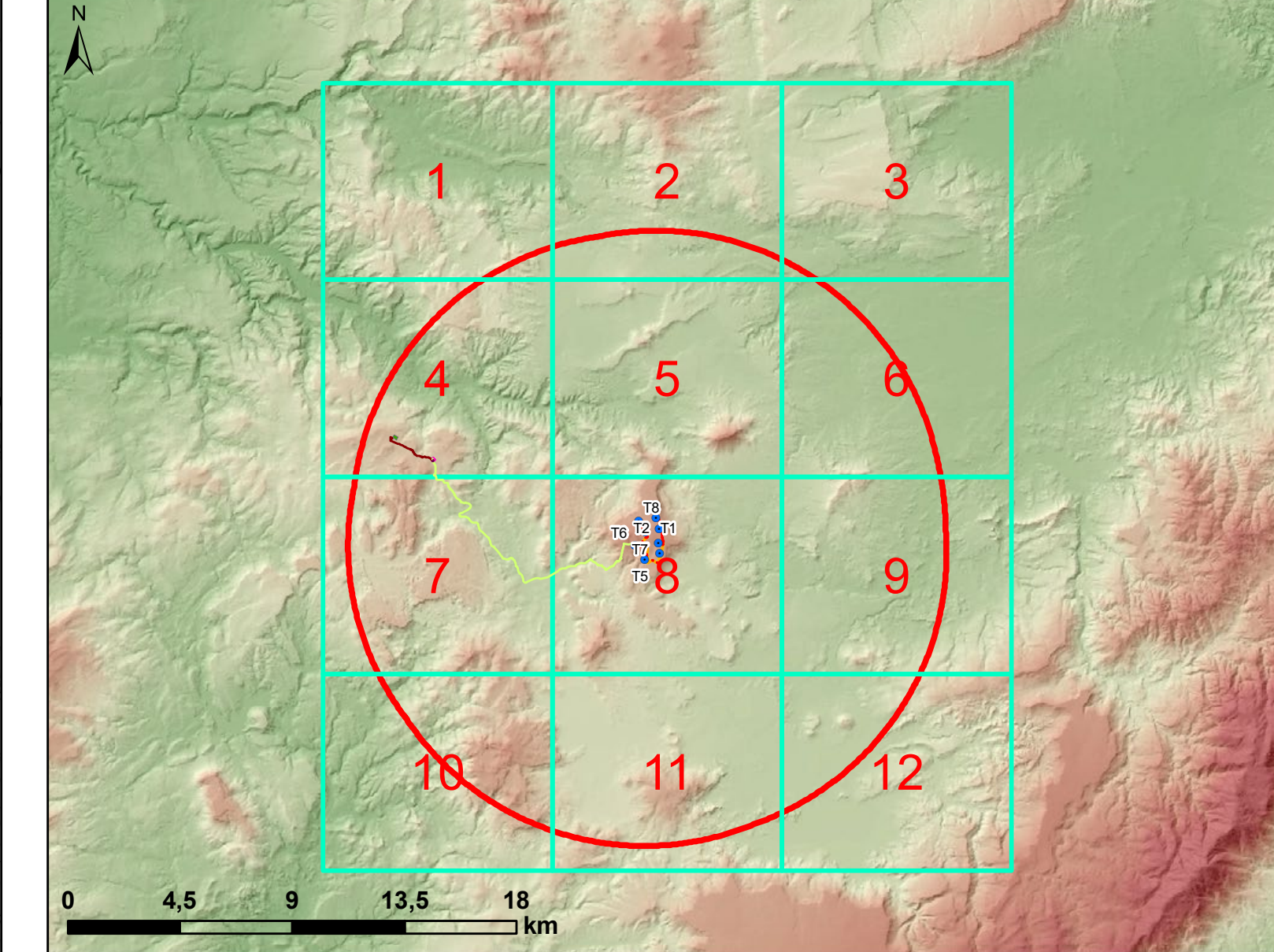

REGIONE SARDEGNA
Città metropolitana di Sassari
COMUNI DI BESSUDE, BORUTTA, ITTIRI E THIESI

IMPIANTO EOLICO DENOMINATO "ENERGIA MONTE PIZZINNU"

STUDIO DI IMPATTO AMBIENTALE
FORI-BE-RA6-1a
Codice
Scala 1:10000

Carta dei dispositivi di tutela paesaggistica - Aree di massima attenzione

Data	Rev.	Descrizione	Eseg.	Cont.	Appr.
Aprile 2022	0	Emissione		IAT	GF FORI

A cura di: I.A.T. Consulenza e progetti S.r.l.
Dot. Ing. Giuseppe Forgiu

Gruppo di progettazione: Ing. Giuseppe Forgiu, Ing. Massimo Barbone, Ing. Andrea Cocco, Ing. Giancarlo Comi, Ing. Giancarlo Mili, Ing. Andrea Chio, Ing. Rita March

Contributi specialistici: Dott. Massimo Melis (Pianificazione e paesaggio), Dott. Marco Tola (Archeologia), Dott. Carlo Mura (Geologia), Dott. Ing. Massimo Barbone (Geologia), Dott. Ing. Andrea Cocco (Agr. Dot. Nat. Nuova Mappa (geologia)), Dott. Ing. Giancarlo Comi (Geologia), Dott. Ing. Giancarlo Mili (Geologia), Dott. Ing. Andrea Chio (Geologia), Dott. Ing. Rita March (Geologia)

Progettazione: Dott. Ing. Giuseppe Forgiu

Il Committente: **FORI ENGINEERING** (INGEGNERI PIZZI & FORI) - Dott. Ing. Giuseppe Forgiu

Coordinatore: **Fred Olsen Renewables Italy s.r.l.**
Viale Castro Pretorio, 122 - 00185 Roma (RM)
PEC: fred.olsenrenewablesitaly@legalmail.it
Fred Olsen Renewables

Consulenza: **IAT CONSULENZA PROGETTI**

Formato: A3
Data: 2021/04/04
Codice progetto: 2021/04/04

Edizione: I.A.T. Consulenza e progetti S.r.l. - viale Castro Pretorio, 122 - 00185 Roma (RM) - Tel. +39 06 57502007

Scala: 1:10000
Data: 2021/04/04
Codice progetto: 2021/04/04

Scala: 1:10000
Data: 2021/04/04
Codice progetto: 2021/04/04

CARTA DEI DISPOSITIVI DI TUTELA PAESAGGISTICA 1:10000-AREALE DI MASSIMA ATTENZIONE

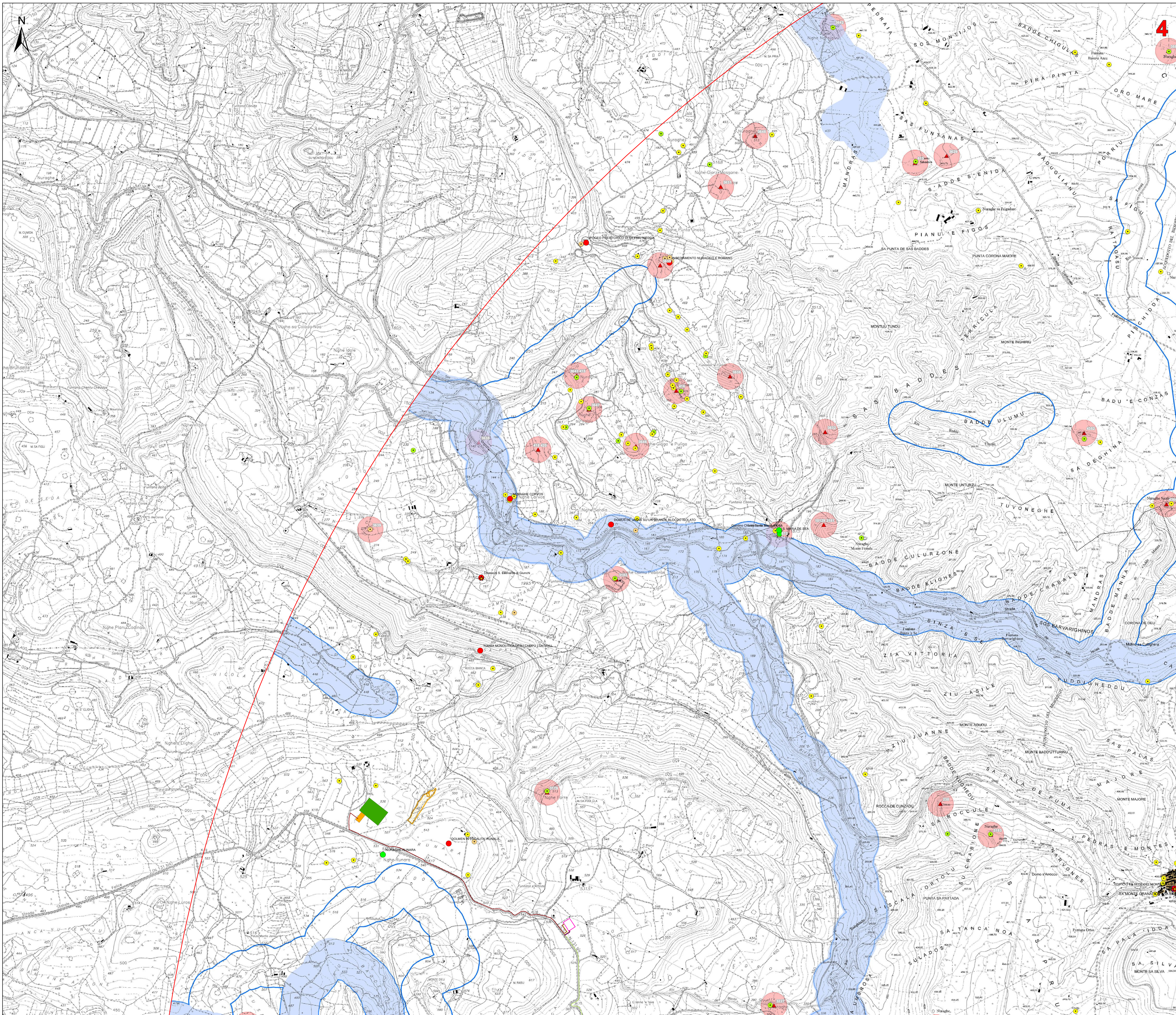

Legenda

- Aerogeneratori in progetto
- Fondazione
- Piazzole di cantiere
- Area di stoccaggio temporaneo delle pale
- Viabilità di nuova realizzazione
- Viabilità in adeguamento a quella esistente
- Strada accesso SSEutente
- Cavidotto 30kV
- Stazione 30/36 kV
- Cavidotto 36kV
- Impianto di rete connessione 36kV
- SE TERNA 380kV "Ittiri" ESISTENTE
- Area Cantierale
- Area di Trasbordo
- Area di massima attenzione - 11,5 km

BENI CULTURALI VINCOLATI AI SENSI DELLA PARTE II DEL D.LGS. 42/04 e SS.MM.II.

- Beni culturali architettonici - Fonte: Repertorio dei beni paesaggistici e identitari - Anno 2017
- Beni culturali - Fonte: <http://vincolinrete.beniculturali.it/>
- Di interesse culturale dichiarato
- Di interesse culturale non verificato
- Verifica di interesse culturale in corso
- Beni dichiarati di interesse culturale (Fonte: Segretariato Regionale del Ministero della Cultura per la Sardegna)
- Aree di pertinenza dei Beni

Ulteriori beni da ricognizione archeologica

- Beni PPR riciclocati tramite ricognizione dell'Archeologo
- Beni VIR riciclocati tramite ricognizione dell'Archeologo
- Ulteriori beni individuati tramite ricognizione archeologica

BENI PAESAGGISTICI VINCOLATI AI SENSI DELLA PARTE III DEL D.LGS. 42/04 e SS.MM.II.

- Immobili e aree di notevole interesse pubblico (art. 136 D. Lgs. 42/2004 e ss.mm.ii.)
- Zone gravate da usi civici (art. 142 comma 1 lettera h D.Lgs 42/2004 ss.mm.ii.)

AREE TUTELE PER LEGGE (art. 142 D.Lgs. 42/2004 e ss.mm.ii.)

- Fascia di tutela di 300 m dai laghi (art. 142 comma 1 lettera b D.Lgs 42/2004 ss.mm.ii.)
- Fascia di tutela di 150 m dai corsi d'acqua (art. 142 comma 1 lettera c D.Lgs 42/2004 ss.mm.ii.)

Beni paesaggistici individuati dal PPR (art. 143 D.Lgs 42/2004 ss.mm.ii.)

- Alberi monumentali (art. 8,17,18 N.T.A. PPR)
- Aree caratterizzate da edifici e manufatti di valenza storico-culturale (art. 8, 47, 48, 49, 50 N.T.A. PPR)
- Fascia di rispetto di 100 m da aree caratterizzate da edifici e manufatti di valenza storico-culturale
- Grotte e caverne (art. 8,17,18 N.T.A. PPR)
- Matrici di sviluppo dei centri di antica e prima formazione (art. 8,47,51,52,53 N.T.A. PPR)
- Fascia di rispetto di 150 m dai corsi d'acqua cartografati dal PPR (art. 8,17,18 N.T.A. PPR)
- Fascia di rispetto di 300 m da zone umide, laghi naturali e invasi artificiali (art. 8,17,18 N.T.A. PPR)

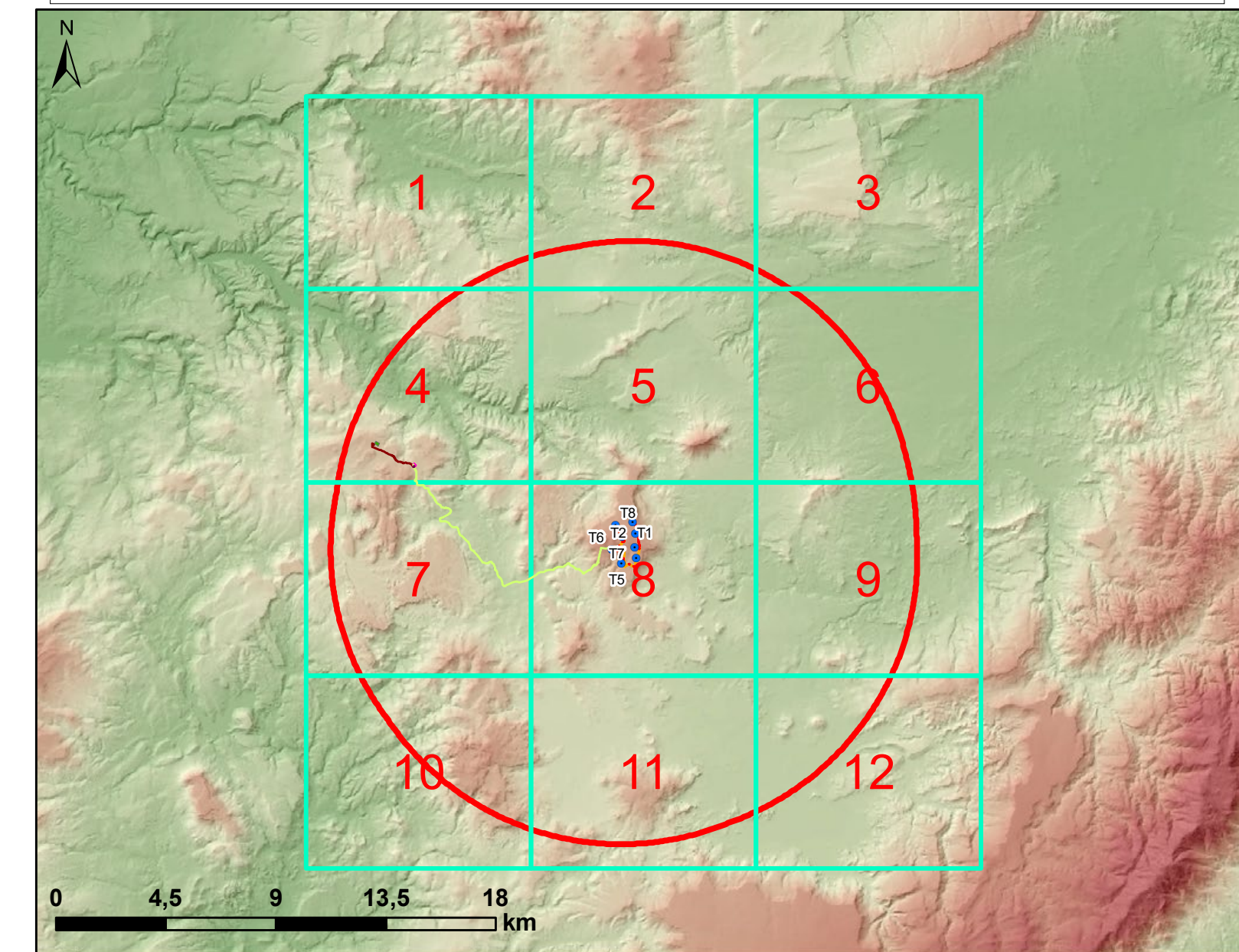

REGIONE SARDEGNA
Città metropolitana di Sassari
COMUNI DI BESSUDE, BORUTTA, ITTIRI E THIESI

**IMPIANTO EOLICO DENOMINATO
"ENERGIA MONTE PIZZINNU"**

STUDIO DI IMPATTO AMBIENTALE FORI-BE-RA6-1a
Codice
Scala: 1:10000

Carta dei dispositivi di tutela paesaggistica - Aree di massima attenzione

Data	Rev.	Descrizione	Esig.	Conti.	Appr.
Aprile 2022	0	Emissione		IAT	GF FORI

A cura di:
I.A.T. Consulenza e progetti S.r.l.
Dot. Ing. Giuseppe Frongia

Gruppo di progettazione:
Ing. Giuseppe Frongia
Ing. Massimo Barbero
Ing. Andrea Cappe
Ing. Giancarlo Mili
Ing. Andrea Chio
Dot. ssa Eleonora Po
Dot. ssa Michela

Contributi specialistici:
Dot. Massimo Madaffri (Pianificazione e paesaggio)
Dot. Marco Tola (Archeologia)
Dot. Gen. Mauro Pottori (paesaggio)
Dot. ssa Gen. Francesca Celleri (paesaggio)
Agr. Dot. Nur. Novio Madaffri (paesaggio)
Dot. ssa Nadia Sotgiu (PVR)
Ge.P. Sae. (Cartografia)

Progettazione:
Dot. Ing. Giuseppe Frongia
FORI INGENGERIA PROSPERITÀ CAGLIARI
N. 3483 Dot. Ing. Giuseppe Frongia

Il Committente:
Fred Olsen Renewables Italy s.r.l.
Viale Castro Pretorio, 122 - 00185 Roma (RM)
PEC: fred.olsen.renewables@postoffice.com

Consulente:
IAT CONSULTENZA PROGETTI

FORI

2021/0204
Codice pratica

Elaborazione I.A.T. Consulenza e progetti S.r.l. con i suoi servizi - Via Melchiorre Casati s.n.c. 21 - 04013 (Viterbo) - Tel. Fax +39 0761 520007

Energy: layout, impilazione e tutto lo studio ambientale con il presente documento sono proprietà I.A.T. Consulenza e progetti S.r.l. e sono protetti da copyright. È vietata espressamente la ristampa o l'uso non autorizzato senza permesso scritto dalla I.A.T. Consulenza e progetti S.r.l.