

# MAPPA DEL CAMPO SONORO GENERATO DALL'IMPIANTO EOLICO

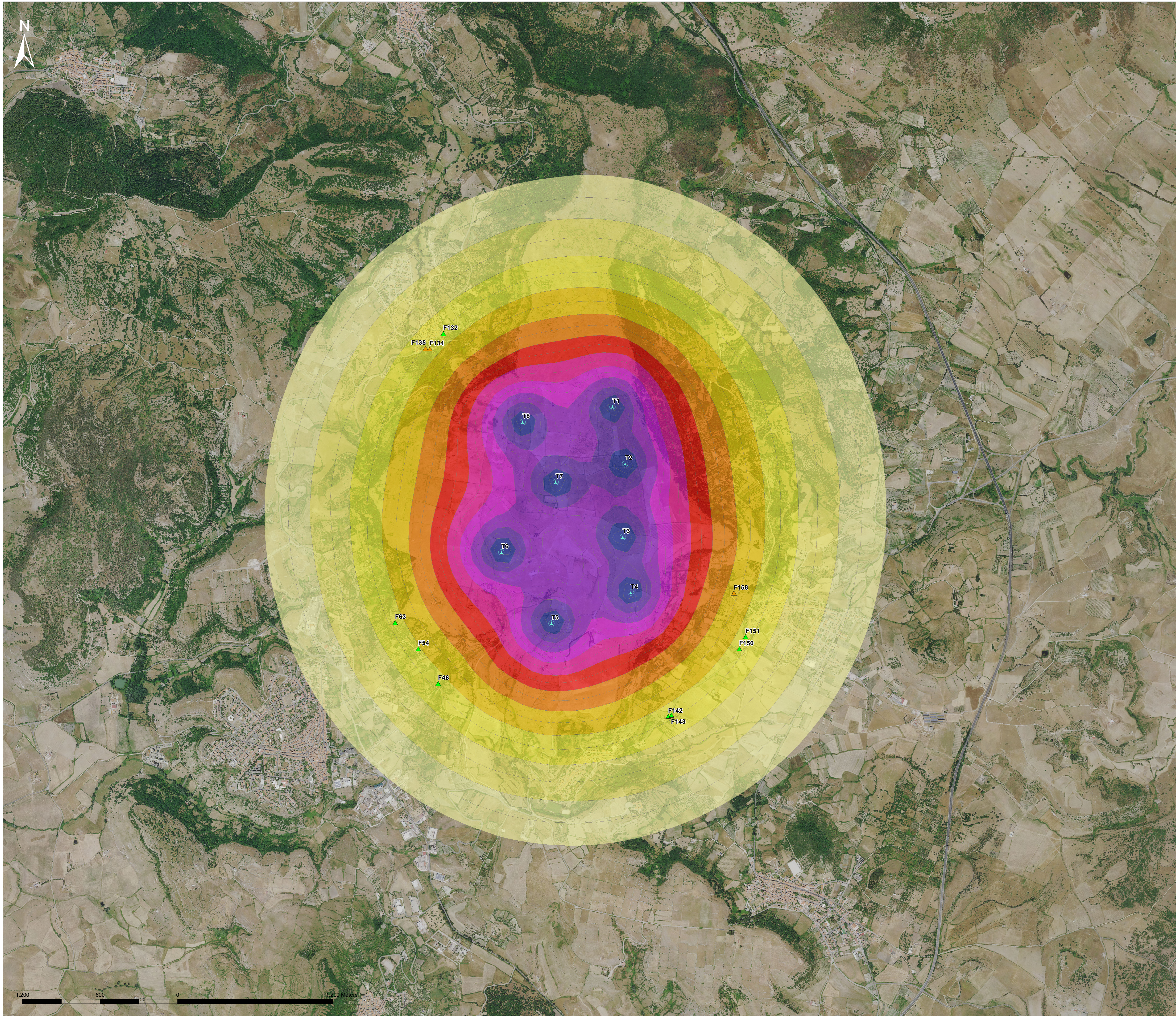

**Legenda**

- Aerogeneratori di progetto
- Abitazioni entro i 1000 m dagli aerogeneratori Edifici con categoria catastale A (abitazioni) con possibile permanenza di persone nei periodi notturno e diurno, funzionali alle verifiche di impatto acustico
- Ulteriori fabbricati per la valutazione di impatto acustico Edifici con uso ufficio e chiesa campestre considerati per le verifiche di impatto acustico

**ISOFONICHE [dB]**

- 30 - 31
- 32 - 33
- 34 - 35
- 36 - 37
- 38 - 39
- 40 - 41
- 42 - 43
- 44 - 45
- 46 - 47
- 48 - 49
- 50 - 52

**REGIONE SARDEGNA**  
Città metropolitana di Sassari  
COMUNI DI BESSUDE, BORUTTA, ITTIRI E THIESI

**IMPIANTO EOLICO DENOMINATO**  
**"ENERGIA MONTE PIZZINNU"**



Oggetto: STUDIO DI IMPATTO AMBIENTALE		FORI-BE-RA8-13-1
Titolo: Mappa del campo sonoro generato dall'impianto eolico		Carta n.:
		Scala:

Data	Rev.	Descrizione	Eseg.	Contr.	Appr.
Aprile 2022	0	Emissione	IAT	GF	FORI

**A cura di:**  
I.A.T. Consulenze e progetti S.r.l.  
Dott. Ing. Giuseppe Frongia

**Gruppo di progettazione:**  
Ing. Giuseppe Frongia (coordinatore e responsabile)  
Ing. Martina Bariletti  
Ing. Anna Belloni  
Dott. Andrea Caputo  
Ing. Gianluca Corca  
Ing. Paolo Deiana  
Ing. Gianluca Melis  
Ing. Andrea Orna  
Dott.ssa Eleonora Re  
Ing. Elisa Poyti

**Contributi specialistici:**  
Dott. Matteo Tatti (Acustologia)  
Dott. Dott. Mauro Francesconi (Geologia)  
Dott. Elio Cotti (Pianificazione Urbanistica)  
Ing. Andrea Deidda (Recupero)  
Dott. Dott. Tullio Nicola Maria (Petrologia)  
Dott. Nat. Fabio Sotgiu (Flora)  
Dott. Nat. (Petrografia)  
Dott.ssa Eleonora Re

**Progettazione:**  
Dott. Ing. Giuseppe Frongia

**II Committente:**  
ORDINE INGEGNERI PROVINCIA DI CAGLIARI  
N. 548 Dott. Ing. Giuseppe Frongia

**Consulenza e Progetti**  
IAT CONSULTENZE E PROGETTI  
www.iatprogetti.it

**Comitente:**  
Fred. Oisen Renewables Italy s.r.l.  
Viale Castro Pretorio, 122 - 00185 Roma (RM)  
PEC: fred.oisenrenewablesitaly@protonmail.it  
Fred. Oisen Renewables

2021/02/04

Elaborazione: I.A.T. Consulenze e progetti S.r.l. con i suoi uffici - Via Michele Giusè e s.n. 21 CAGLIARI - 09122 Cagliari - Tel. Fax +39 070 686207