

CARTA DELL'USO DEL SUOLO (SCALA 1:10.000)

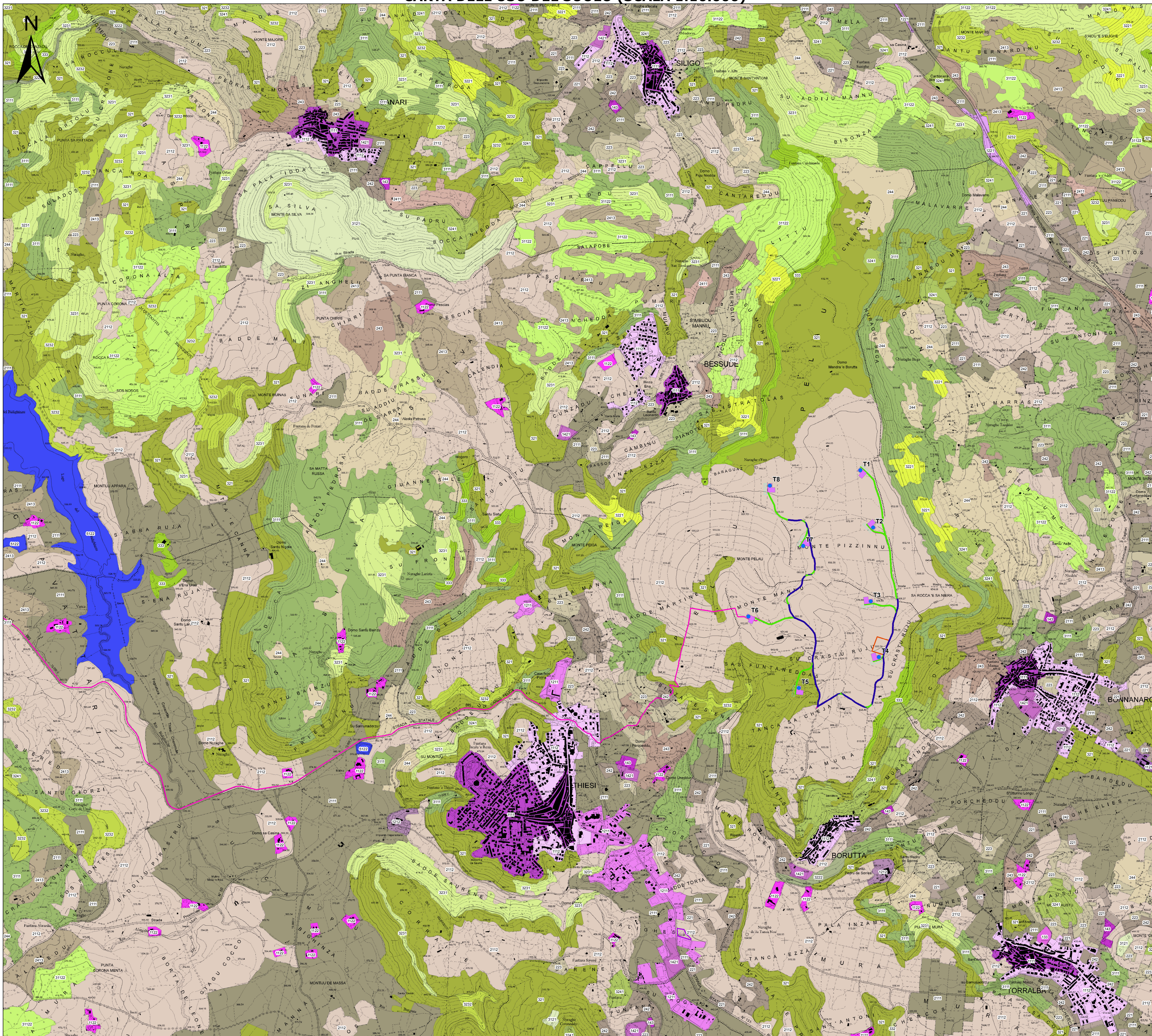

- Fondazioni
 - Piazzole
 - Viabilità da adeguare
 - Viabilità di nuova realizzazione
 - Area di trasbordo
 - Caviddotto 30kV
 - Area di cantiere
 - Area di stoccaggio temporaneo delle pale
- Uso del suolo CLC 2008**
- 1111-TESSUTO RESIDENZIALE COMPATTO E DENSO
 - 1112-TESSUTO RESIDENZIALE RADO
 - 1121-TESSUTO RESIDENZIALE RADO E NUCLEIFORME
 - 1122-FABBRICATI RURALI
 - 1211-INSEDIAMENTI INDUSTRIALI/ARTIG. E COMM. E SPAZI ANNESSI
 - 1212-INSEDIAMENTO DI GRADI IMPIANTI DI SERVIZI
 - 1221-RETI STRADALI E SPAZI ACCESSORI
 - 1222-RETI FERROVIARIE E SPAZI ANNESSI
 - 1224-IMPIANTI A SERVIZIO DELLE RETI DI DISTRIBUZIONE
 - 131-AREE ESTRATTIVE
 - 1322-DEPOSITI DI ROTTAMI A CIELO APERTO, CIMITERI DI AUTOVEICOLI
 - 133-CANTIERI
 - 1421-AREE RICREATIVE E SPORTIVE
 - 1422-AREE ARCHEOLOGICHE
 - 143-CIMITERI
 - 2111-SEMINATIVI IN AREE NON IRRIGUE
 - 2112-PRATI ARTIFICIALI
 - 2124-COLTURA IN SERRA
 - 221-VIGNETI
 - 222-FRUTTETI E FRUTTI MINORI
 - 223-OLIVETTI
 - 2411-COLTURE TEMPORANEE ASSOCIATE ALL'OLIVO
 - 2413-COLTURE TEMPORANEE ASSOCIATE AD ALTRE COLTURE PERMANENTI
 - 242-SISTEMI CULTURALI E PARTICELLARI COMPLESSI
 - 243-AREE PREV. OCCUPATE DA COLTURA AGRARIE CON PRESENZA DI SPAZI NATURALI IMPORTANTI
 - 244-AREE AGROFORESTALI
 - 3111-BOSCO DI LATIFOGLIE
 - 31121-PIOPPETI, SALICETI, EUCALITTEI ECC. ANCHE IN FORMAZIONI MISTE
 - 31122-SUGHERETE
 - 3121-BOSCO DI CONIFERE
 - 313-BOSCHI MISTI DI CONIFERE E LATIFOGLIE
 - 321-AREE A PASCOLO NATURALE
 - 3221-CESPUGLIETI ED ARBUSTETI
 - 3222-FORMAZIONI DI RIPA NON ARBOREE
 - 3231-MACCHIA MEDITERRANEA
 - 3232-GARIGA
 - 3241-AREE A RICOLONIZZAZIONE NATURALE
 - 332-PARETI ROCCIOSE E FALESIE
 - 333-AREE CON VEGETAZIONE RADA <5%E>40%
 - 5122-BACINI ARTIFICIALI

REGIONE SARDEGNA
Città metropolitana di Sassari
COMUNI DI BESSUDE, BORUTTA, ITTIRI E THIESI

**IMPIANTO EOLICO DENOMINATO
"ENERGIA MONTE PIZZINNU"**

Oggetto: STUDIO DI IMPATTO AMBIENTALE		FORI-BE-TA3a
Titolo: Carta dell'uso del suolo		Scala: 1:10.000
Data	Rev.	Descrizione
Aprile 2022	0	Emissione
Esig.	Cont.	Appr.
IAT	GF	FORI

A cura di:
I.A.T. Consulenza e progetti S.r.l.
Dott. Ing. Giuseppe Frongia

Gruppo di progettazione: **Contributi specialistici:**

- Ing. Giuseppe Frongia (coordinatore e responsabile)
- Ing. Massimo Bartorelli
- Ing. Franco Sestini
- Ing. Gianfranco Costa
- Ing. Paolo Deiana
- Ing. Giancarlo Melis
- Ing. Andrea Ortu
- Dott.ssa Eleonora Re
- Ing. Elena Pignatelli
- Dott. Marco Melis (Pavia)
- Dott. Marco Teli (Pordenone)
- Ing. Andrea Basso (Sassari)
- Ing. Nicola Motta (Sestogeo)
- Dott. Tullio Paolo Antonio Pirelli
- Co.P.R. Sar. (Cherchidanna)

Progettazione:
Dott. Ing. Giuseppe Frongia

PRODOTTORE
PROSPERITA' CAGLIARI
N.3493 Dott. Ing. Giuseppe Frongia

Il Committente:

Deduzione:
Fred. Oisen Renewables Italy s.r.l.
Viale Castro Pretorio, 122 - 00185 Roma (RM)
PEC: fred.oisentrrenewablesitaly@legalmail.it
Fred. Oisen Renewables

Elaborazione: I.A.T. Consulenza e progetti S.r.l. con servizi svolti da: Viro-Medica Group s.r.l. di CASAP, 08102 Cagliari, Tel/Fax +39 070 992027
 Carta: scala, specificità e stile in stile cartografico con linee sottili e colori tenui e progressione cromatica.