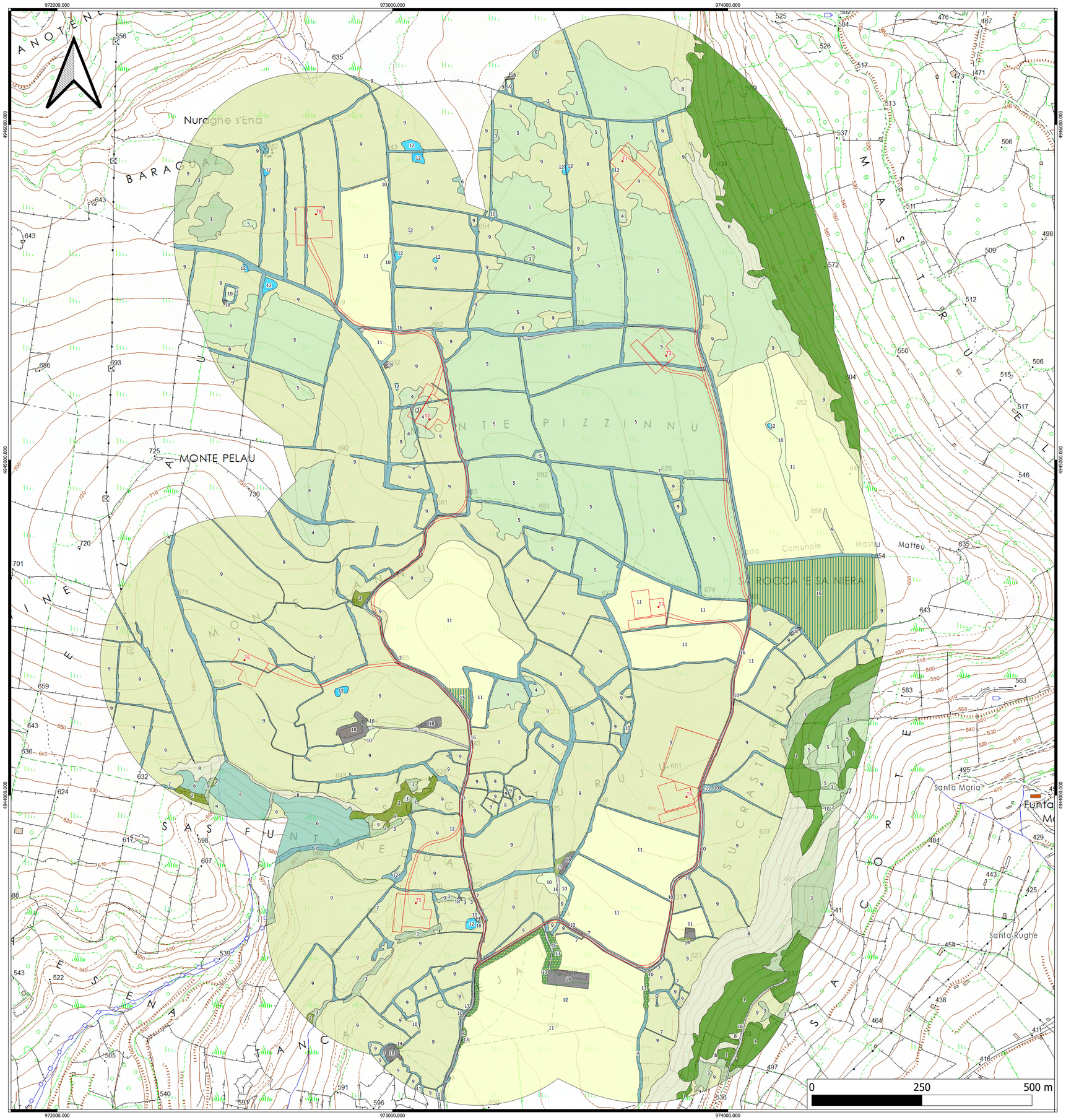

LEGENDA

- Torre eolica
- Opere (piazzole, viabilità, aree deposito temporaneo)
- 1. Boschi di querce caducifoglie (Loncomelo pyrenaici-Quercetum ichnusae)
- 2. Nuclei arborei di querce caducifoglie (Quercus gr. pubescens)
- 3. Cespuglieti secondari di Rubus ulmifolius
- 4. Roveti e pteridieti (formazioni a Rubus ulmifolius e Pteridium aquilinum)
- 5. Mosaico di cespuglieti di Rubus ulmifolius, formazioni a Pteridium aquilinum e prati
- 6. Mosaico di cespuglieti di Rubus ulmifolius e prati
- 7. Muretti a secco e/o siepi interpoderali di Rubus ulmifolius e fasce erbacee annesse
- 8. Pratelli silicicoli in aree acclivi con presenza di querce caducifoglie sparse
- 9. Pascoli nitrofili e subnitrofili (POETEA BULBOSAE, ARTEMISIETEA, Aggruppamenti a Thapsia garganica)
- 10. Comunità erbacee nitrofile, sinantropiche e ruderali (STELLARIETEA, ARTEMISIETEA)
- 11. Seminativi (prati-pascolo, erbai)
- 12. Pozze temporanee semi-naturali e laghetti permanenti
- 13. Alberature artificiali di Pinus halepensis
- 14. Altre alberature artificiali
- 15. Vigneti
- 16. Strade sterrate e tratturi
- 17. Strade asfaltate
- 18. Edifici e relative pertinenze

REGIONE SARDEGNA
Città metropolitana di Sassari
COMUNI DI BESSUDE, BORUTTA, ITTIRI E THIESI

IMPIANTO EOLICO DENOMINATO
"ENERGIA MONTE PIZZINNU"

Oggetto: STUDIO DI IMPATTO AMBIENTALE		FORI-BE-TA5
Titolo: Carta della vegetazione		Cod.elab. scala 1:10.000

Data	Rev.	Descrizione	Eseg.	Contr.	Appr.
Aprile 2022	0	Emissione	IAT	GF	FORI

A cura di:
I.A.T. Consulenza e progetti S.r.l.
Dott. Ing. Giuseppe Frongia

Gruppo di progettazione:
Ing. Giuseppe Frongia
Ing. Giuseppe Frongia (responsabile)
Ing. Marianna Barbarino
Ing. Enrica Balzella
Dott. Andrea Cappai
Ing. Gianfranco Corda
Ing. Paolo Desogus
Ing. Gianluca Melis
Ing. Andrea Onnis
Dott.ssa Eleonora Rie
Ing. Elisa Royuh

Contributi specialistici:
Dott. Maurizio Medda (Faunisti)
Dott. Gian Luigi Nicolella (Botanico)
Dott. Geol. Mauro Pompei (geologia)
Dott.ssa Geol. Francesca Lobina (geologia)
Ing. Antonio Dedoni (acustica)
Agr. Dott. Nat. Nicola Marrè (pedologia)
Dott. Nat. Fabio Sottero (Flora)
Ce.Pi.Ser. (Chirotteofauna)

Progettazione:
Dott. Ing. Giuseppe Frongia
ORDINE INGEGNERI PROVINCIA CAGLIARI N. 3453 Dott. Ing. Giuseppe Frongia

Il Committente:

iat CONSULENZA E PROGETTI
www.iatprogetti.it

Committente:
Fred Olsen Renewables Italy s.r.l.
Viale Castro Pretorio, 122 - 00185 Roma(RM)
PEC: fred.olsenrenewablesitaly@legalmail.it
Fred.Olsen Renewables

Formato	FORI-BE-TA5_Carta della vegetazione File origine	FORI-BE-TA5_Carta della vegetazione File di stampa	20210294 Codice pratica

Elaborazioni: I.A.T. Consulenza e progetti S.r.l. con socio unico - Via Michele Giua s.n.c. ZI CACIP. 09122 Cagliari. Tel./Fax +39.070.658297

Disegni, calcoli, specifiche e tutte le altre informazioni contenute nel presente documento sono di proprietà della I.A.T. Consulenza e progetti s.r.l.
Al ricevimento di questo documento la stessa diffida pertanto di riprodurlo, in tutto o in parte, e di trattarne il contenuto in assenza di esplicita autorizzazione.