

CARTA DELLE AREE NON IDONEE EX D.G.R. N. 59/90 DEL 27/11/2020

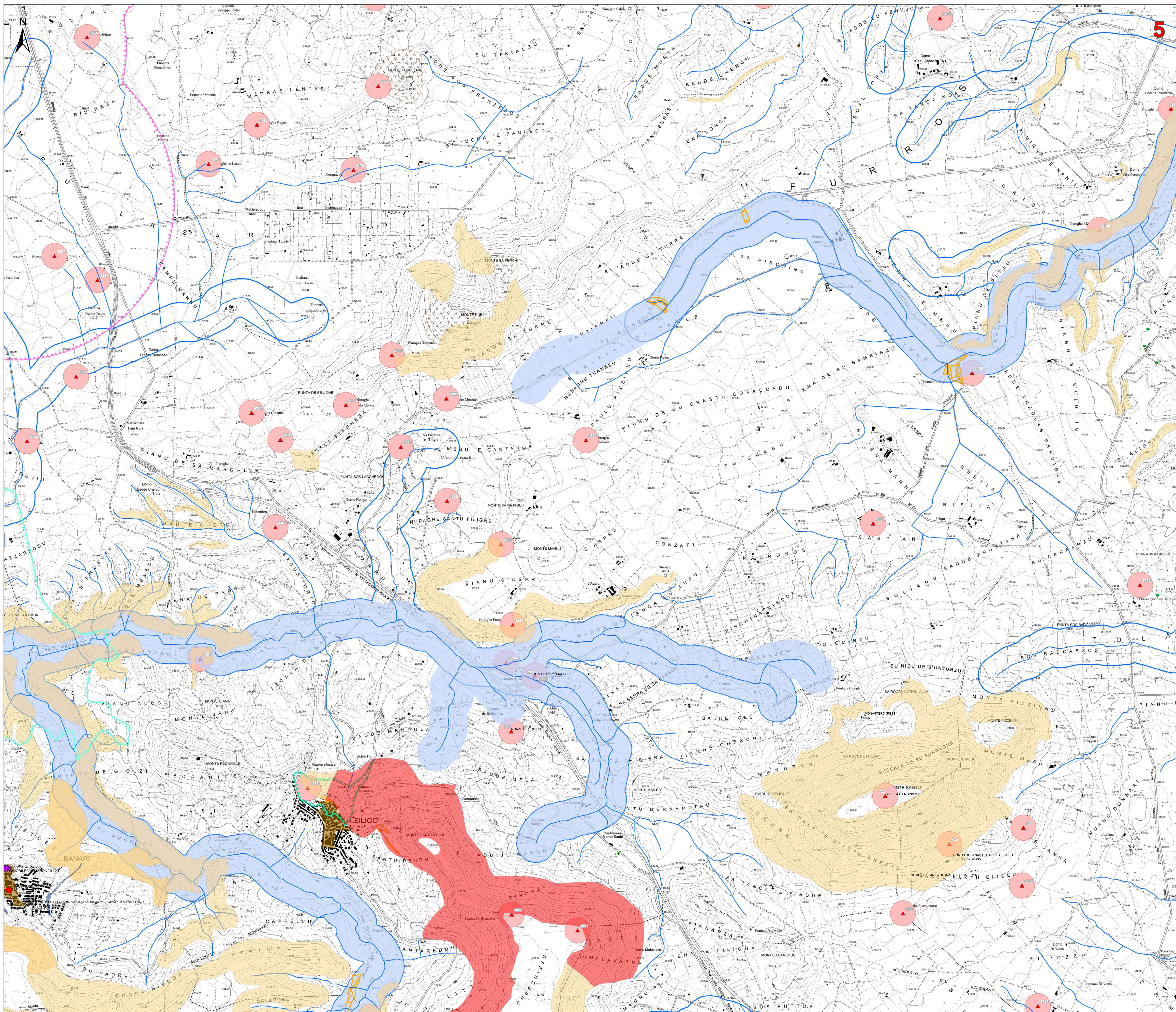

- Legenda**
- Aerogeneratori in progetto
 - Fondazione
 - Piazzole di cantiere
 - Area di stoccaggio temporaneo delle pale
 - Viabilità di nuova realizzazione
 - Viabilità di nuova realizzazione
 - Viabilità in adeguamento a quella esistente
 - Strada accesso SSE/Utente
 - Caviddo 30kV
 - Stazione 30/36 kV
 - Caviddo 36kV
 - Impianto di rete connessione 36kV
 - SE TERNA 380kV "Itrir" ESISTENTE
 - Area Cantiere
 - Area di Trasbordo

- Area di massima attenzione - 11,5 km
- Siti della Chrottoforauna
- BENI CULTURALI VINCOLATI AI SENSI DELLA PARTE II DEL D.LGS. 42/04 E SS.MM.II.**
- ★ Beni culturali architettonici - Fonte: Repertorio del Mosaico dei beni paesaggistici e identitari - Anno 2017
- ★ Beni culturali archeologici - Fonte: Repertorio del Mosaico dei beni paesaggistici e identitari - Anno 2017
- ★ Beni di interesse culturale dichiarato (Fonte: <http://vincolimre.beniculturali.it>)
- ★ Beni dichiarati di interesse culturale (Fonte: Segretariato Regionale del Ministero della Cultura per la Sardegna)
- Aree di pertinenza dei Beni
- Monumenti naturali tutelati (art. 17 comma 3 lettera f) del N.T.A. PPR)
- SIC e ZSC CEE 92/43 (art. 33, 34 N.T.A. PPR)
- ZPS CEE 79/409 (art. 33, 34 N.T.A. PPR)
- Important Bird Areas
- Oasi permanenti di protezione faunistica (art. 33,37 N.T.A. PPR)
- Aree con presenza specie animali tutelate da convenzioni internazionali
- Piano stralcio fasce fluviali - classe fascia**
- A_2
- A_50
- B_100
- B_200
- C
- Area a pericolosità da frana cartografate dal PAI e Art.8**
- H3
- H4
- Area a pericolosità da frana cartografate dal PAI e Art.8**
- Hg3
- Hg4
- Elementi idrici**
- Zone gravate da usi civili (art. 142 comma 1 lettera h D.Lgs 42/2004 ss.mm.ii.)
- BENI PAESAGGISTICI VINCOLATI AI SENSI DELLA PARTE II DEL D.LGS. 42/04 E SS.MM.II.**
- Immobilia e aree di notevole interesse pubblico (art. 136 D.Lgs. 42/2004 e ss.mm.ii.)
- Area tutelata per legge (art. 142 D.Lgs. 42/2004 e ss.mm.ii.)**
- Fascia di tutela di 300 m dai laghi (art. 142 comma 1 lettera b D.Lgs 42/2004 ss.mm.ii.)
- Fascia di tutela di 150 m dei corsi d'acqua (art. 142 comma 1 lettera c D.Lgs 42/2004 ss.mm.ii.)
- Beni paesaggistici individuati dal PPR (art. 143 D.Lgs 42/2004 ss.mm.ii.)**
- ▲ Alberi monumentali (art. 8,17,18 N.T.A. PPR)
- ▲ Aree caratterizzate da edifici e manufatti di valenza storico-culturale (artt. 8,47,48,49,50 N.T.A. PPR)
- Fascia di rispetto di 100 m da aree caratterizzate da edifici e manufatti di valenza storico-culturale
- Matrici di sviluppo dei centri di antica e prima formazione (artt. 8,47,51,52,53 N.T.A. PPR)
- Grotte e caverne (artt. 8,17,18 N.T.A. PPR)
- Perimetro apparati vulcanici
- Fascia di rispetto di 150 m dai corsi d'acqua cartografati dal PPR (artt. 8,17,18 N.T.A. PPR)
- Fascia di rispetto di 300 m da zone umide, laghi naturali e invasi artificiali (artt. 8,17,18 N.T.A. PPR)

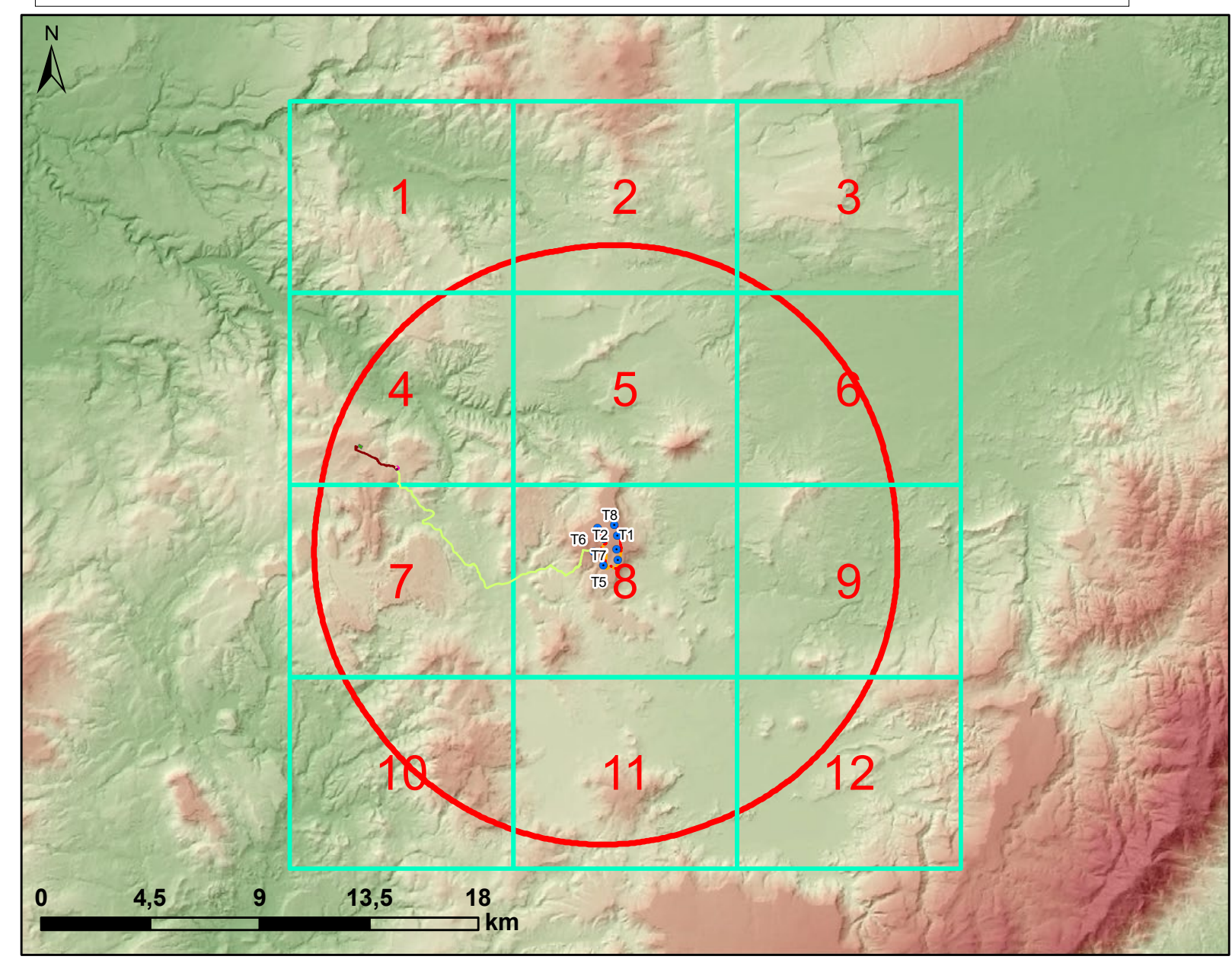

REGIONE SARDEGNA
Città metropolitana di Sassari
COMUNI DI BESSUDE, BORUTTA, ITTIRI E THIESI

**IMPIANTO EOLICO DENOMINATO
"ENERGIA MONTE PIZZINNU"**

STUDIO DI IMPATTO AMBIENTALE		FORI-BE-TA6b												
Carta delle aree non idonee ex D.G.R. n. 59/90 del 27/11/2020		Codice scala 1:10000												
<table border="1" style="width: 100%; border-collapse: collapse;"> <thead> <tr> <th>Data</th> <th>Rev.</th> <th>Descrizione</th> <th>Esseg.</th> <th>Conti.</th> <th>Appr.</th> </tr> </thead> <tbody> <tr> <td>Aprile 2022</td> <td>0</td> <td>Emissione</td> <td></td> <td>IAT</td> <td>GF FORI</td> </tr> </tbody> </table>			Data	Rev.	Descrizione	Esseg.	Conti.	Appr.	Aprile 2022	0	Emissione		IAT	GF FORI
Data	Rev.	Descrizione	Esseg.	Conti.	Appr.									
Aprile 2022	0	Emissione		IAT	GF FORI									
<p>A cura di: I.A.T. Consulenza e progetti S.r.l. Dott. Ing. Giuseppe Forgia</p> <p>Gruppo di progettazione: Ing. Giuseppe Forgia Ing. Massimo Barbano Ing. Andrea Cappe Ing. Giancarlo Melis Dott. Sara Eleonora Po Ing. Simona March</p> <p>Contributi specialistici: Dott. Massimo Melis (Fisica) Dott. Marco Tola (Acustica) Dott. Gerolamo Piretti (paesaggio) Dott. Sara Eleonora Po (paesaggio) Ing. Giancarlo Melis (paesaggio) Dott. Sara Eleonora Po (paesaggio) Dott. Sara Eleonora Po (paesaggio)</p>		<p>Progettazione: Dott. Ing. Giuseppe Forgia</p> <p>CONTRIBUTO INGEGNERIA PRODOTTA CAGLIARI N. 3483 Dott. Ing. Giuseppe Forgia</p> <p>Il Committente: Fred Osen Renewables Italy s.r.l.</p>												
<p>IAT CONSULENZA PROGETTI</p>		<p>Fred Osen Renewables Italy s.r.l. Viale Castro Pretorio, 122 - 00185 Roma (RM) PEC: fred.osenrenewablesitaly@gmail.it Fred Osen Renewables</p>												

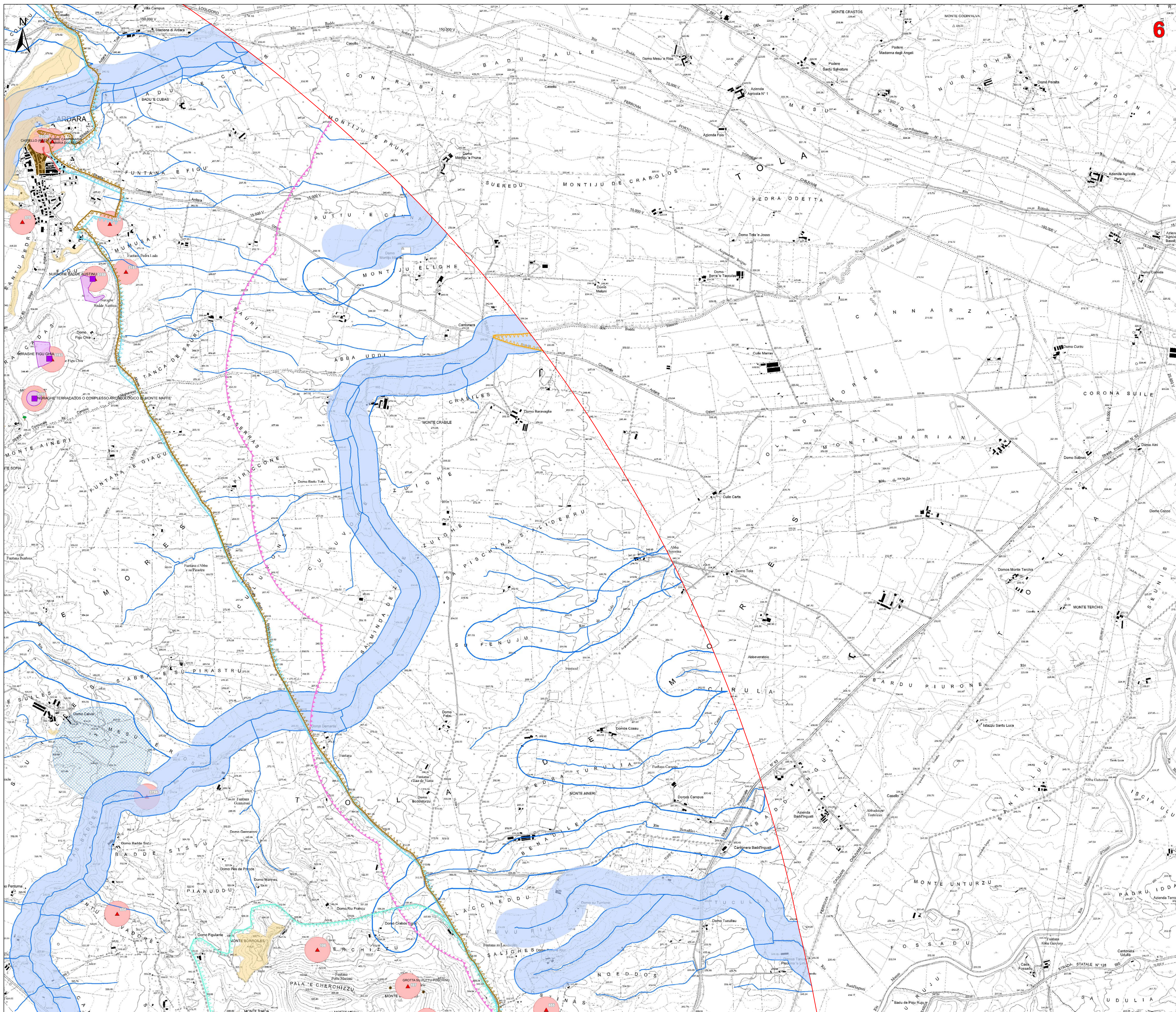

Legenda

- Aerogeneratori in progetto
- Fondazione
- Piazzole di cantiere
- Area di stoccaggio temporaneo delle pale
- Viabilità di nuova realizzazione
- Viabilità di nuova realizzazione
- Viabilità in adeguamento a quella esistente
- Strada accesso SSEUente
- Caviddo 30kV
- Stazione 30/36 kV
- Caviddo 36kV
- Impianto di rete connessione 36kV
- SE TERNA 380kV "Itrir" ESISTENTE
- Area Cantiere
- Area di Trasbordo

Area di massima attenzione - 11,5 km

Siti della Chrottoforauna

BENI CULTURALI VINCOLATI AI SENSI DELLA PARTE II DEL D.LGS. 42/04 E SS.MM.II.

- Beni culturali architettonici - Fonte: Repertorio del Mosaico dei beni paesaggistici e identitari - Anno 2017
- Beni culturali archeologici - Fonte: Repertorio del Mosaico dei beni paesaggistici e identitari - Anno 2017
- Beni di interesse culturale dichiarato (Fonte: <http://vincolimre.beniculturali.it/>)
- Beni dichiarati di interesse culturale (Fonte: Segretariato Regionale del Ministero della Cultura per la Sardegna)
- Area di pertinenza dei Beni
- Monumenti naturali tutelati (Art. 17 comma 3 lettera f) del N.T.A. PPR)
- SIC e ZSC CEE 92/43 (art. 33, 34 N.T.A. PPR)
- ZPS CEE 79/409 (art. 33, 34 N.T.A. PPR)
- Important Bird Areas
- Oasi permanenti di protezione faunistica (art. 33,37 N.T.A. PPR)
- Area con presenza specie animali tutelate da convenzioni internazionali

Piano stralcio fasce fluviali - classe fascia

- A_2
- A_50
- B_100
- B_200
- C

Area a pericolosità da frana cartografate dal PAI e Art.8

- H3
- H4

Area a pericolosità da frana cartografate dal PAI e Art.8

- Hg3
- Hg4

Elementi idrici

- Zone gravate da usi civili (art. 142 comma 1 lettera h D.Lgs 42/2004 ss.mm.ii.)

BENI PAESAGGISTICI VINCOLATI AI SENSI DELLA PARTE II DEL D.LGS. 42/04 E SS.MM.II.

- Immobilie e aree di notevole interesse pubblico (art. 136 D. Lgs. 42/2004 e ss.mm.ii.)
- Area tutelate per legge (art. 142 D.Lgs. 42/2004 e ss.mm.ii.)
- Fascia di tutela di 300 m dai laghi (art. 142 comma 1 lettera b D.Lgs 42/2004 ss.mm.ii.)
- Fascia di tutela di 150 m dai corsi d'acqua (art. 142 comma 1 lettera c D.Lgs 42/2004 ss.mm.ii.)

Beni paesaggistici individuati dal PPR (art. 143 D.Lgs 42/2004 ss.mm.ii.)

- Alberi monumentali (art. 8,17,18 N.T.A. PPR)
- Areae caratterizzate da edifici e manufatti di valenza storico-culturale (artt. 8, 47, 48, 49, 50 N.T.A. PPR)
- Fascia di rispetto di 100 m da aree caratterizzate da edifici e manufatti di valenza storico-culturale
- Matrici di sviluppo dei centri di antica e prima formazione (artt. 8,47,51,52,53 N.T.A. PPR)
- Grotte e caverne (artt. 8,17,18 N.T.A. PPR)
- Perimetro apparati vulcanici
- Fascia di rispetto di 150 m dai corsi d'acqua cartografati dal PPR (artt. 8,17,18 N.T.A. PPR)
- Fascia di rispetto di 300 m da zone umide, laghi naturali e invasi artificiali (artt. 8,17,18 N.T.A. PPR)

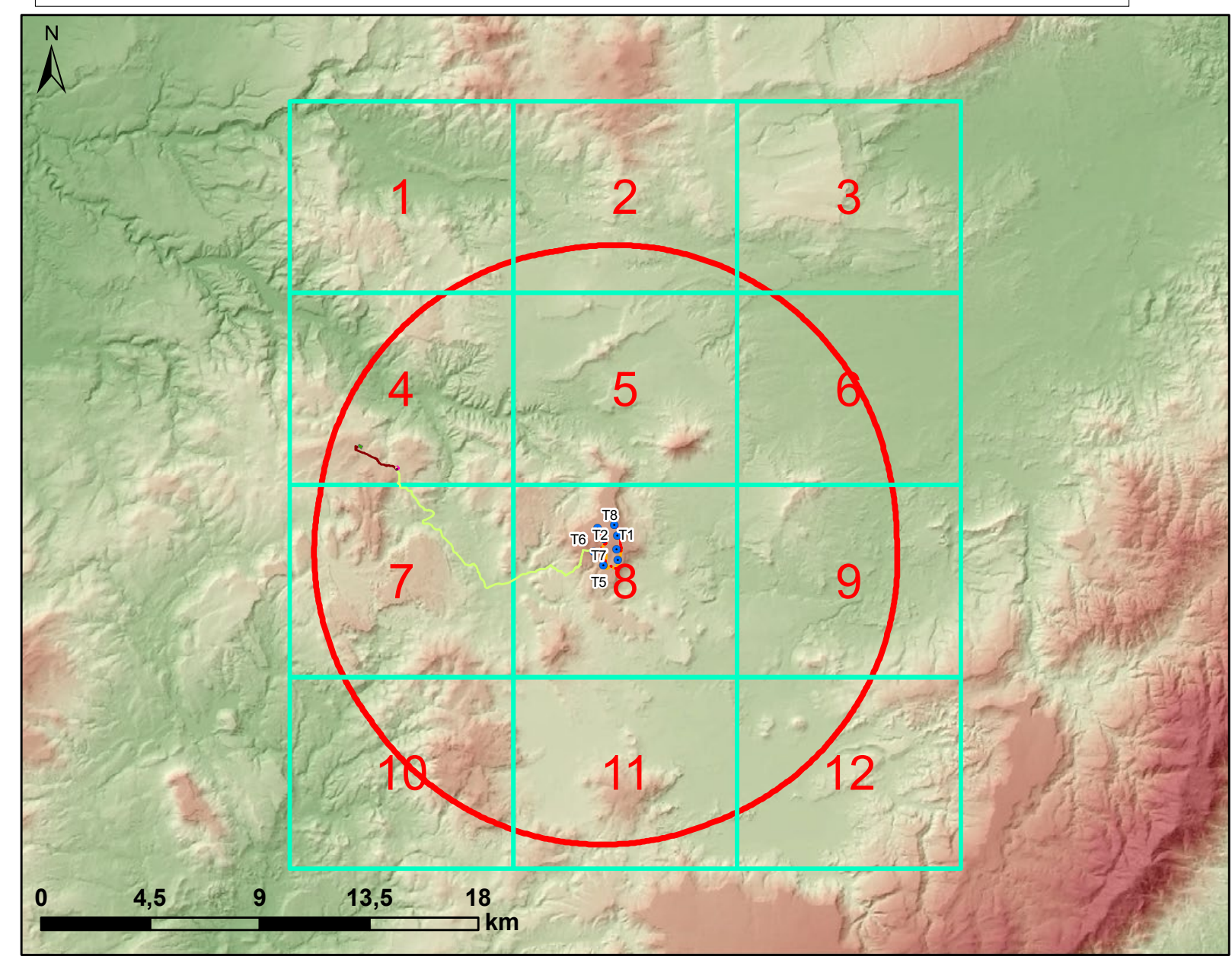

REGIONE SARDEGNA
Città metropolitana di Sassari
COMUNI DI BESSUDE, BORUTTA, ITTIRI E THIESI

IMPIANTO EOLICO DENOMINATO "ENERGIA MONTE PIZZINNU"

Studio di Impatto Ambientale
Carta delle aree non idonee ex D.G.R. n. 59/90 del 27/11/2020

FORI-BE-TA6b
Codice: 000000
Scala: 1:10000

Data	Rev.	Descrizione	Espr.	Conti.	Appr.
Aprile 2022	0	Emissione		IAT	GF FORI

A cura di:
I.A.T. Consulenza e progetti S.r.l.
Dott. Ing. Giuseppe Forgia

Gruppo di progettazione:
Ing. Giuseppe Forgia
Ing. Massimo Barbero
Ing. Andrea Cocco
Ing. Gianluca Mili
Ing. Andrea Cocco
Dott. ssa Eleonora Po
Dott. ssa Eleonora Po

Contributi specialistici:
Dott. Massimo Barbero (paesaggistica e ambientale)
Dott. Massimo Barbero (paesaggistica)
Dott. Massimo Barbero (paesaggistica)
Dott. Massimo Barbero (paesaggistica)
Dott. Massimo Barbero (paesaggistica)
Dott. Massimo Barbero (paesaggistica)
Dott. Massimo Barbero (paesaggistica)
Dott. Massimo Barbero (paesaggistica)
Dott. Massimo Barbero (paesaggistica)
Dott. Massimo Barbero (paesaggistica)

Progettazione:
Dott. Ing. Giuseppe Forgia

II Committente:
FORI-BE-TA6b
Dott. Ing. Giuseppe Forgia

Consulente:
Fred Olsen Renewables Italy s.r.l.
Viale Castro Pretorio, 122 - 00185 Roma (RM)
PEC: fred.olsenrenewablesitaly@gmail.it
Fred Olsen Renewables

Edizione: I.A.T. Consulenza e progetti S.r.l. con i suoi soci - Via Melchiorre Gioia s.n.c. 21 - 00185 Roma (RM) - Tel. +39 06 57502000

CARTA DELLE AREE NON IDONEE EX D.G.R. N. 59/90 DEL 27/11/2020

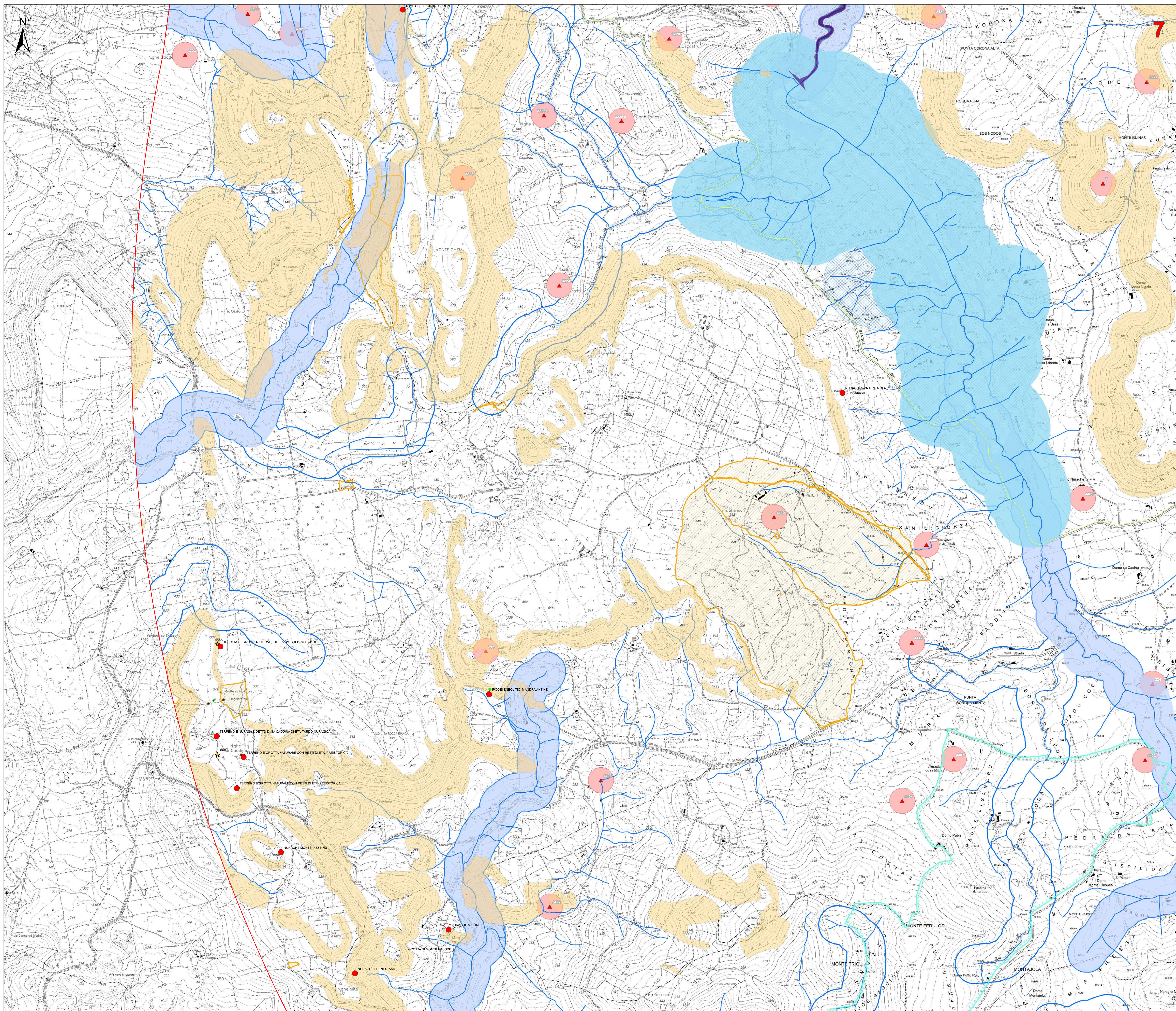

- Legenda**
- Aerogeneratori in progetto
 - Fondazione
 - Piazzole di cantiere
 - Area di stoccaggio temporaneo delle pale
 - Viabilità di nuova realizzazione
 - Viabilità di nuova realizzazione
 - Viabilità in adeguamento a quella esistente
 - Strada accesso SSE/utente
 - Caviddo 30kV
 - Stazione 30/36 kV
 - Caviddo 36kV
 - Impianto di rete connessione 36kV
 - SE TERNA 380kV "Itrir" ESISTENTE
 - Area Cantiere
 - Area di Trasbordo
- Area di massima attenzione - 11,5 km
- Siti della Chrottofauna
- BENI CULTURALI VINCOLATI AI SENSI DELLA PARTE II DEL D.LGS. 42/04 E SS.MM.II.**
- Beni culturali architettonici - Fonte: Repertorio del Mosaico dei beni paesaggistici e identitari - Anno 2017
 - Beni culturali archeologici - Fonte: Repertorio del Mosaico dei beni paesaggistici e identitari - Anno 2017
 - Beni di interesse culturale dichiarato (Fonte: <http://vincimilre.beniculturali.it>)
 - Beni dichiarati di interesse culturale (Fonte: Segretariato Regionale del Ministero della Cultura per la Sardegna)
 - Area di pertinenza dei Beni
 - Monumenti naturali tutelati (Art. 17 comma 3 lettera f) del N.T.A. PPR)
 - SIC e ZSC CEE 92/43 (artt. 33, 34 N.T.A. PPR)
 - ZPS CEE 79/409 (artt. 33, 34 N.T.A. PPR)
 - Important Bird Areas
 - Oasi permanenti di protezione faunistica (artt. 33,37 N.T.A. PPR)
 - Area con presenza specie animali tutelate da convenzioni internazionali
- Piano stralcio fasce fluviali - classe fascia**
- A_2
 - A_50
 - B_100
 - B_200
 - C
- Area a pericolosità da frana cartografate dal PAI e Art.8**
- H3
 - H4
- Area a pericolosità da frana cartografate dal PAI e Art.8**
- Hg3
 - Hg4
- Elementi idrici**
- Zone gravate da usi civili (art. 142 comma 1 lettera h) D.Lgs 42/2004 ss.mm.ii.)
- BENI PAESAGGISTICI VINCOLATI AI SENSI DELLA PARTE II DEL D.LGS. 42/04 E SS.MM.II.**
- Immobilie a uso di notevole interesse pubblico (art. 136 D. Lgs. 42/2004 e ss.mm.ii.)
 - Area tutelate per legge (art. 142 D.Lgs. 42/2004 e ss.mm.ii.)
 - Fascia di tutela di 300 m dai laghi (art. 142 comma 1 lettera b) D.Lgs 42/2004 ss.mm.ii.)
 - Fascia di tutela di 150 m dei corsi d'acqua (art. 142 comma 1 lettera c) D.Lgs 42/2004 ss.mm.ii.)
- Beni paesaggistici individuati dal PPR (art. 143 D.Lgs 42/2004 ss.mm.ii.)**
- Alberi monumentali (art. 8,17,18 N.T.A. PPR)
 - Area caratterizzate da edifici e manufatti di valenza storico-culturale (artt. 8, 47, 48, 49, 50 N.T.A. PPR)
 - Fascia di rispetto di 100 m da aree caratterizzate da edifici e manufatti di valenza storico-culturale
 - Matrici di sviluppo dei centri di antica e prima formazione (artt. 8,47,51,52,53 N.T.A. PPR)
 - Grotte e caverne (artt. 8,17,18 N.T.A. PPR)
 - Perimetro apparati vulcanici
 - Fascia di rispetto di 150 m dai corsi d'acqua cartografati dal PPR (artt. 8,17,18 N.T.A. PPR)
 - Fascia di rispetto di 300 m da zone umide, laghi naturali e invasi artificiali (artt. 8,17,18 N.T.A. PPR)

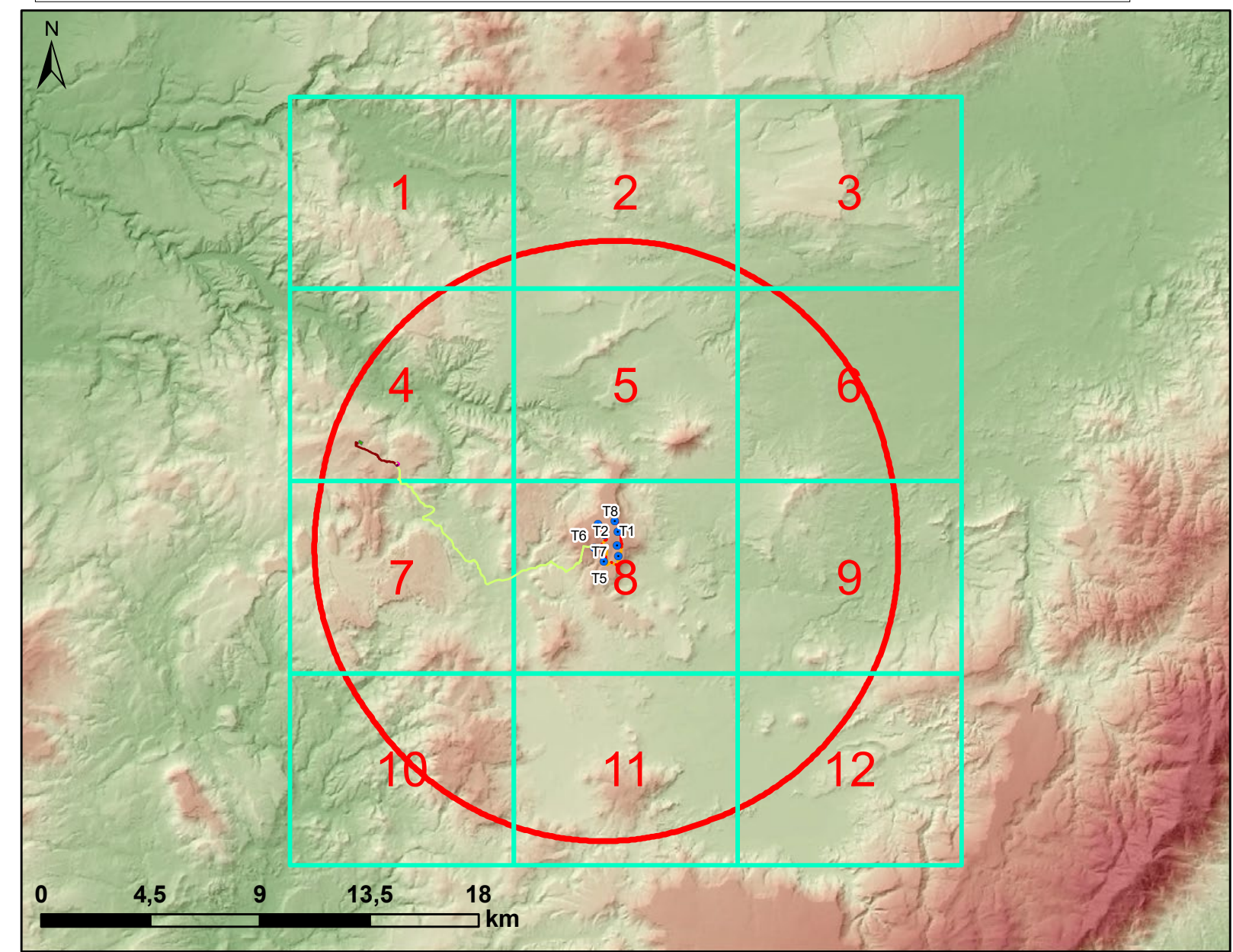

REGIONE SARDEGNA
Città metropolitana di Sassari
COMUNI DI BESSUDE, BORUTTA, ITTIRI E THIESI

IMPIANTO EOLICO DENOMINATO "ENERGIA MONTE PIZZINNU"

Studio di Impatto Ambientale FORI-BE-TA6b

Carta delle aree non idonee ex D.G.R. n. 59/90 del 27/11/2020

Rev.	Descrizione	Espr.	Conti.	Appr.
0	Emissione		IAT	GF FORI

A cura di: I.A.T. Consulenza e progetti S.r.l. (Dot. Ing. Giuseppe Forgia)

Gruppo di progettazione: Contribuiti specializzati: Ing. Giuseppe Forgia, Dott. Massimo Madau, Ing. Massimo Barbero, Dott. Andrea Cocco, Ing. Gianluigi Mili, Ing. Andrea Cocco, Dott. Massimo Madau.

Progettazione: FORI-BE-TA6b (Dot. Ing. Giuseppe Forgia)

Comitatone: Fred Olsen Renewables Italy s.r.l. (Viale Castro Pretorio, 122 - 00185 Roma/ITALY)

Consulenza PROGETTI

Fred Olsen Renewables

CARTA DELLE AREE NON IDONEE EX D.G.R. N. 59/90 DEL 27/11/2020

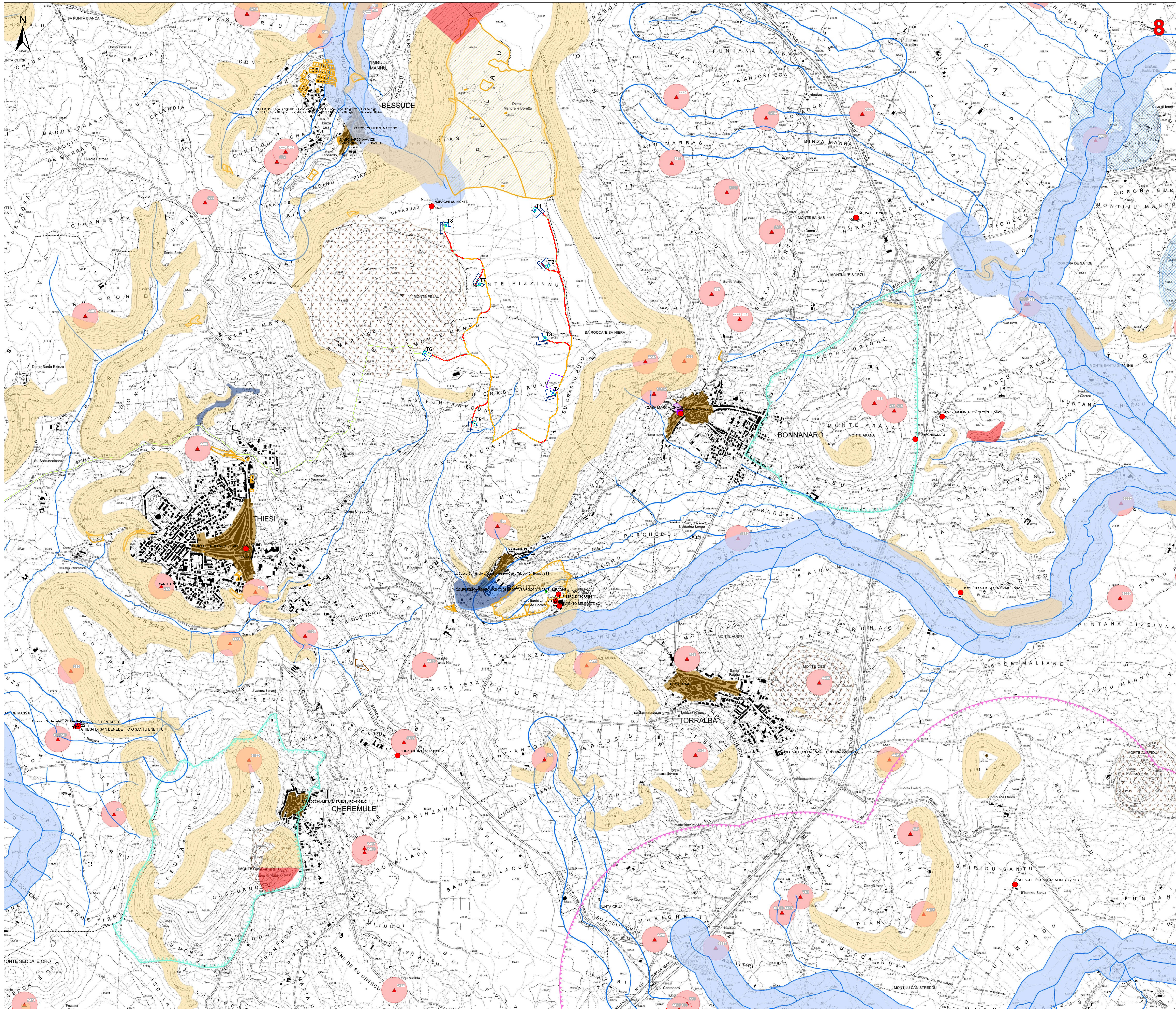

- Legenda**
- Aerogeneratori in progetto
 - Fondazione
 - ▭ Piazzole di cantiere
 - ▨ Area di stoccaggio temporaneo delle pale
 - Viabilità di nuova realizzazione
 - Viabilità di nuova realizzazione
 - Viabilità in adeguamento a quella esistente
 - Strada accesso SSEUente
 - Caviddo 30kV
 - Stazione 30/36 kV
 - Caviddo 36kV
 - Impianto di rete connessione 36kV
 - SE TERNA 380kV "Ittiri" ESISTENTE
 - Area Cantiere
 - Area di Trasbordo

- Area di massima attenzione - 11,5 km
- Siti della Chrottofauna
- BENI CULTURALI VINCOLATI AI SENSI DELLA PARTE II DEL D.LGS. 42/04 E SS.MM.II.**
- ★ Beni culturali architettonici - Fonte: Repertorio del Mosaico dei beni paesaggistici e identitari - Anno 2017
- ★ Beni culturali archeologici - Fonte: Repertorio del Mosaico dei beni paesaggistici e identitari - Anno 2017
- ★ Beni di interesse culturale dichiarato (Fonte: <http://vincolimrete.beniculturali.it>)
- ★ Beni dichiarati di interesse culturale (Fonte: Segretariato Regionale del Ministero della Cultura per la Sardegna)
- Aree di pertinenza dei Beni
- Monumenti naturali tutelati (Art. 17 comma 3 lettera f) del N.T.A. PPR)
- SIC e ZSC CEE 92/43 (artt. 33, 34 N.T.A. PPR)
- ZPS CEE 79/409 (artt. 33, 34 N.T.A. PPR)
- Important Bird Areas
- Oasi permanenti di protezione faunistica (art. 33.37 N.T.A. PPR)
- Aree con presenza specie animali tutelate da convenzioni internazionali
- Piano stralcio fasce fluviali - classe fascia**
- A.2
- A.50
- B.100
- B.200
- C
- Aree a pericolosità da frana cartografate dal PAI e Art.8**
- H3
- H4
- Aree a pericolosità da frana cartografate dal PAI e Art.8**
- Hg3
- Hg4
- Elementi idrici**
- Zone gravate da usi civili (art. 142 comma 1 lettera h D.Lgs 42/2004 ss.mm.ii.)
- BENI PAESAGGISTICI VINCOLATI AI SENSI DELLA PARTE II DEL D.LGS. 42/04 E SS.MM.II.**
- Immobilità e aree di notevole interesse pubblico (art. 136 D. Lgs. 42/2004 e ss.mm.ii.)
- Area tutelate per legge (art. 142 D.Lgs. 42/2004 e ss.mm.ii.)**
- Fascia di tutela di 300 m dai laghi (art. 142 comma 1 lettera b D.Lgs 42/2004 ss.mm.ii.)
- Fascia di tutela di 150 m dei corsi d'acqua (art. 142 comma 1 lettera c D.Lgs 42/2004 ss.mm.ii.)
- Beni paesaggistici individuati dal PPR (art. 143 D.Lgs 42/2004 ss.mm.ii.)**
- ▲ Alberi monumentali (art. 8, 17, 18 N.T.A. PPR)
- ▲ Aree caratterizzate da edifici e manufatti di valenza storico-culturale (artt. 8, 47, 48, 49, 50 N.T.A. PPR)
- ▲ Fascia di rispetto di 100 m da aree caratterizzate da edifici e manufatti di valenza storico-culturale
- ▲ Matrici di sviluppo dei centri di antica e prima formazione (artt. 8, 47, 51, 52, 53 N.T.A. PPR)
- ▲ Grotte e caverne (art. 8, 17, 18 N.T.A. PPR)
- ▲ Perimetro apparati vulcanici
- Fascia di rispetto di 150 m dai corsi d'acqua cartografati dal PPR (artt. 8, 17, 18 N.T.A. PPR)
- Fascia di rispetto di 300 m da zone umide, laghi naturali e invasi artificiali (artt. 8, 17, 18 N.T.A. PPR)

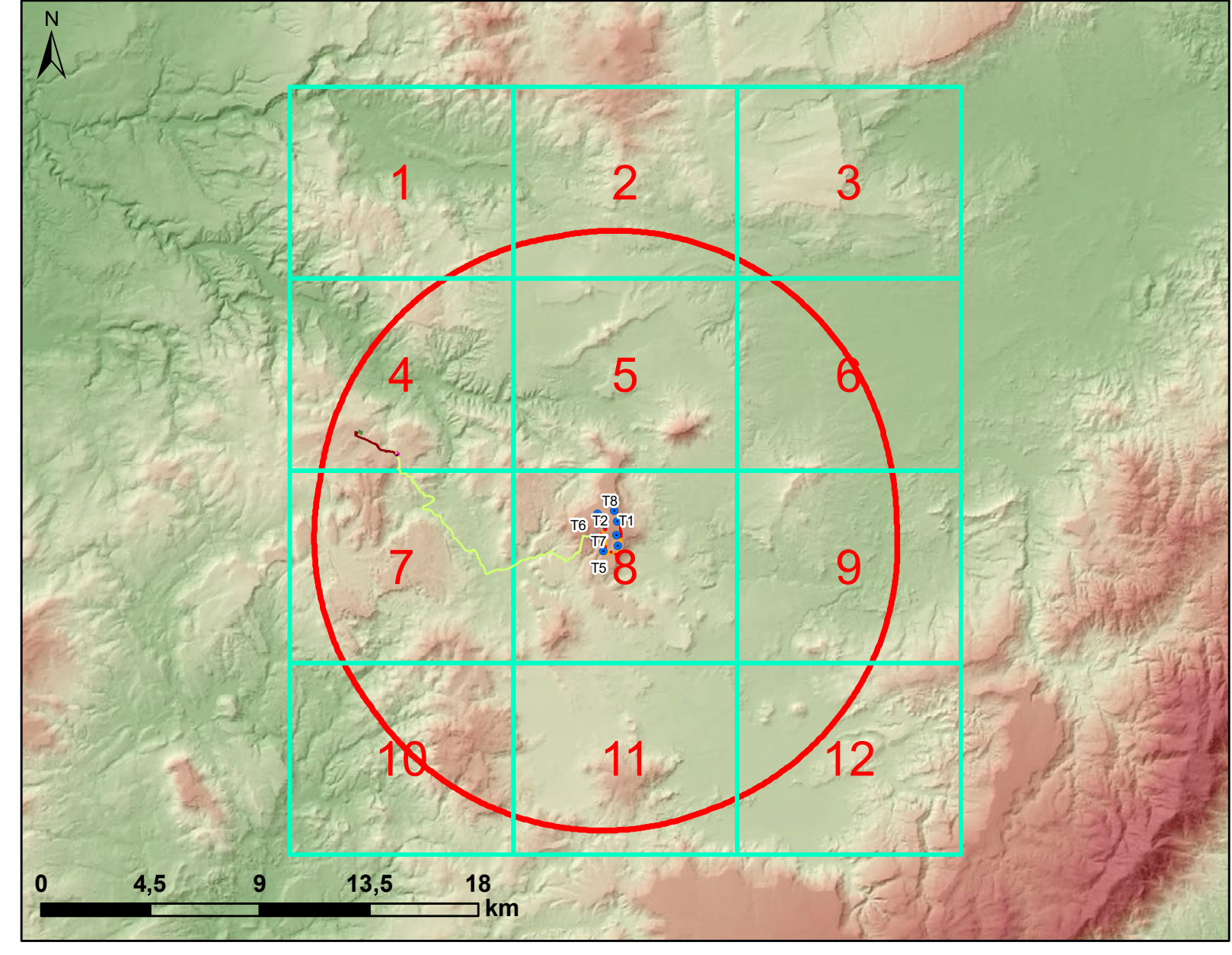

REGIONE SARDEGNA Città metropolitana di Sassari COMUNI DI BESSUDE, BORUTTA, ITTIRI E THIESI

IMPIANTO EOLICO DENOMINATO "ENERGIA MONTE PIZZINNU"

STUDIO DI IMPATTO AMBIENTALE		FORI-BE-TA6b											
Carta delle aree non idonee ex D.G.R. n. 59/90 del 27/11/2020		Codice scala: 1:10000											
<table border="1" style="width: 100%; border-collapse: collapse;"> <thead> <tr> <th>Data</th> <th>Rev.</th> <th>Descrizione</th> <th>Esseg.</th> <th>Comit.</th> <th>Appr.</th> </tr> </thead> <tbody> <tr> <td>Aprile 2022</td> <td>0</td> <td>Emissione</td> <td></td> <td>IAT</td> <td>GF FORI</td> </tr> </tbody> </table>	Data	Rev.	Descrizione	Esseg.	Comit.	Appr.	Aprile 2022	0	Emissione		IAT	GF FORI	<p>A cura di: I.A.T. Consulenza e progetti S.r.l. Dott. Ing. Giuseppe Forgia</p> <p>Gruppo di progettazione: Ing. Giuseppe Forgia Ing. Massimo Barbero Ing. Andrea Cappe Ing. Giancarlo Mili Dott. ssa Eleonora De Siga Bionchi</p> <p>Contributi specialistici: Dott. Massimo Barbero (paesaggio) Dott. Massimo Barbero (paesaggio) Dott. Massimo Barbero (paesaggio) Dott. Massimo Barbero (paesaggio) Dott. Massimo Barbero (paesaggio) Dott. Massimo Barbero (paesaggio) Dott. Massimo Barbero (paesaggio) Dott. Massimo Barbero (paesaggio)</p> <p>Progettazione: Dott. Ing. Giuseppe Forgia</p> <p>II Committente: FORI-BE-TA6b Dott. Ing. Giuseppe Forgia</p> <p>Consulente: Fred Olsen Renewables Italy s.r.l. Viale Castro Pretorio, 122 - 00185 Roma (RM) PEC: fred.olsenrenewablesitaly@gmail.it Fred Olsen Renewables</p>
Data	Rev.	Descrizione	Esseg.	Comit.	Appr.								
Aprile 2022	0	Emissione		IAT	GF FORI								