

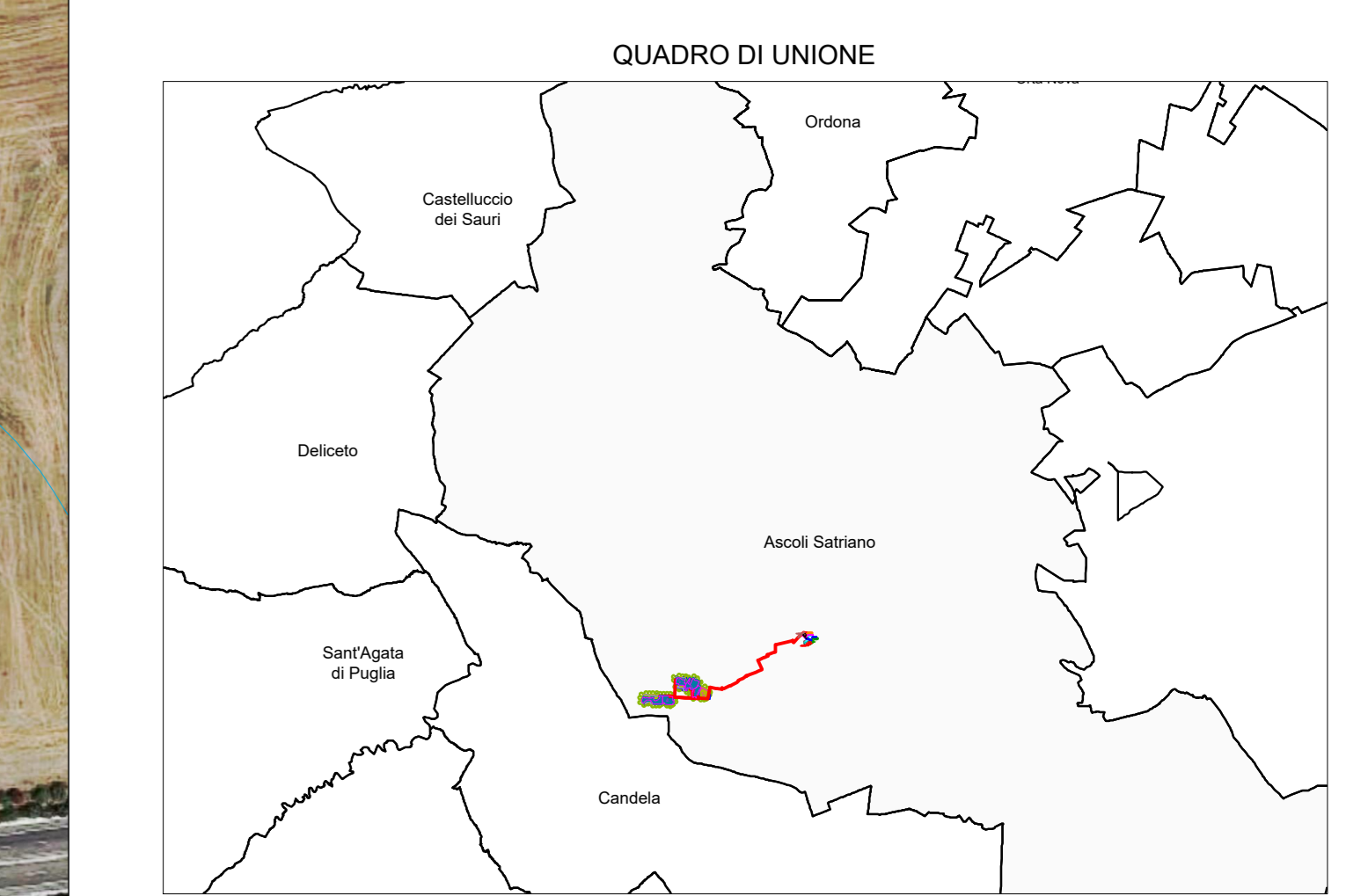

- LEGENDA**
- Confini Comunali
 - Caviddoto di progetto interrato in MT
 - Impianto Agro-Fotovoltaico di progetto
 - Caviddoto di progetto interrato in AT
 - Sottostazione elettrica di utenza
 - Reticolo idrografico
 - Stazione elettrica Tema "CAMERELLE"
 - Ampliamento in progetto della Stazione elettrica Tema "CAMERELLE"
 - Sottostazione elettrica di utenza di altro produttore

Coordinate Parco Agrovoltaico di progetto

ID PARCO evento	UTM WGS84 (m) - FUSO 33		UTM ED 50 (m) - FUSO 33		GAUSS BOLOGNA (m)		Catasto	C/area	N°
	EST	NORD	EST	NORD	EST	NORD			
A	545605	4556480	546973	4556674	266913	4556480	ASCOLI SATRIANO	323	1
B	547817	4556011	547927	4557095	267865	4556907	ASCOLI SATRIANO	323	2
	551340	4556398	551433	4556505	271787	4556480	ASCOLI SATRIANO	337	INTERNA UTENZA
	553432	4558313	553500	4558405	271440	4558217	ASCOLI SATRIANO	337	LABORIO TERNA



REGIONE PUGLIA
 PROVINCIA DI FOGGIA
COMUNE DI ASCOLI SATRIANO
 LOCALITÀ SAN MERCURIO

Objetto:
PROGETTO DEFINITIVO PER LA COSTRUZIONE E L'ESERCIZIO DI UN IMPIANTO AGRO-FOTVOLTAICO AVENTE POTENZA PARI A 33,16 MW E RELATIVE OPERE DI CONNESSIONE

Sezione:
SEZIONE E - RILIEVI PLANOALTIMETRICI E ELABORATI PROGETTUALI

Elaborato:
LAYOUT DI PROGETTO SU ORTOFOTO - POST OPERAM

Nome file sorgente: SEZIONE E/FV_ASCOLI_PD.E.03.dwg	Numero elaborato: FV_ASCOLI_PD.E.03	Scala: 1:2.000	Formato di stampa: 910X1500
Nome file stampa: FV_ASCOLI_PD.E.03.pdf	Tipologia: D		
Progettista: E-WAY FINANCE S.p.A. Via Po, 23 00198 ROMA (RM) P.IVA. 15773121007		Progettista: E-WAY FINANCE S.p.A. Via Po, 23 00198 ROMA (RM) P.IVA. 15773121007	

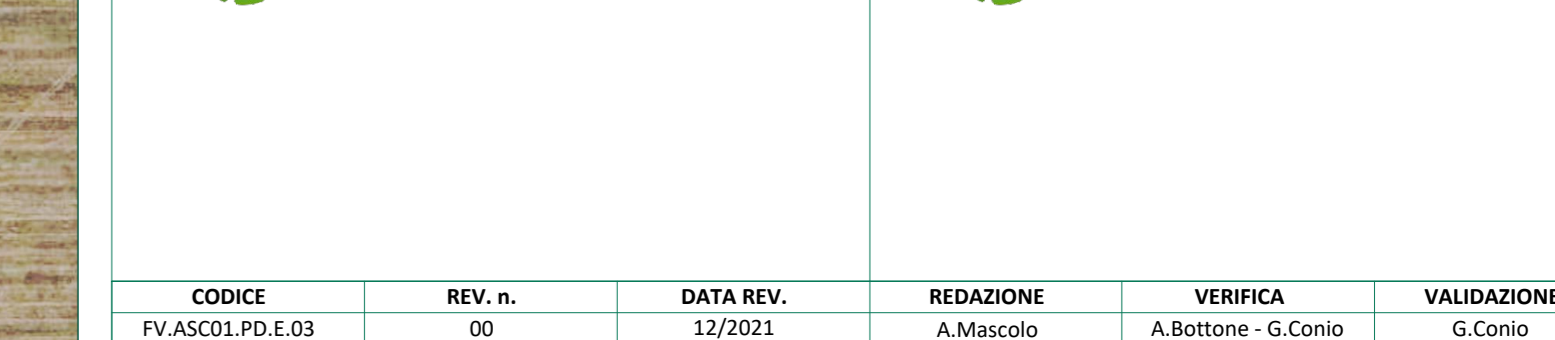

COOKIE	REV. N.	DATA REV.	REDAZIONE	VERIFICA	VALIDAZIONE
FV_ASCOLI_PD.E.03	00	13/03/21	A. Maresca	A. Bottone - G. Conio	G. Conio

