

Inquadramento Inquadramento su aree vincolate di notevole interesse pubblico - scala 1:50.000

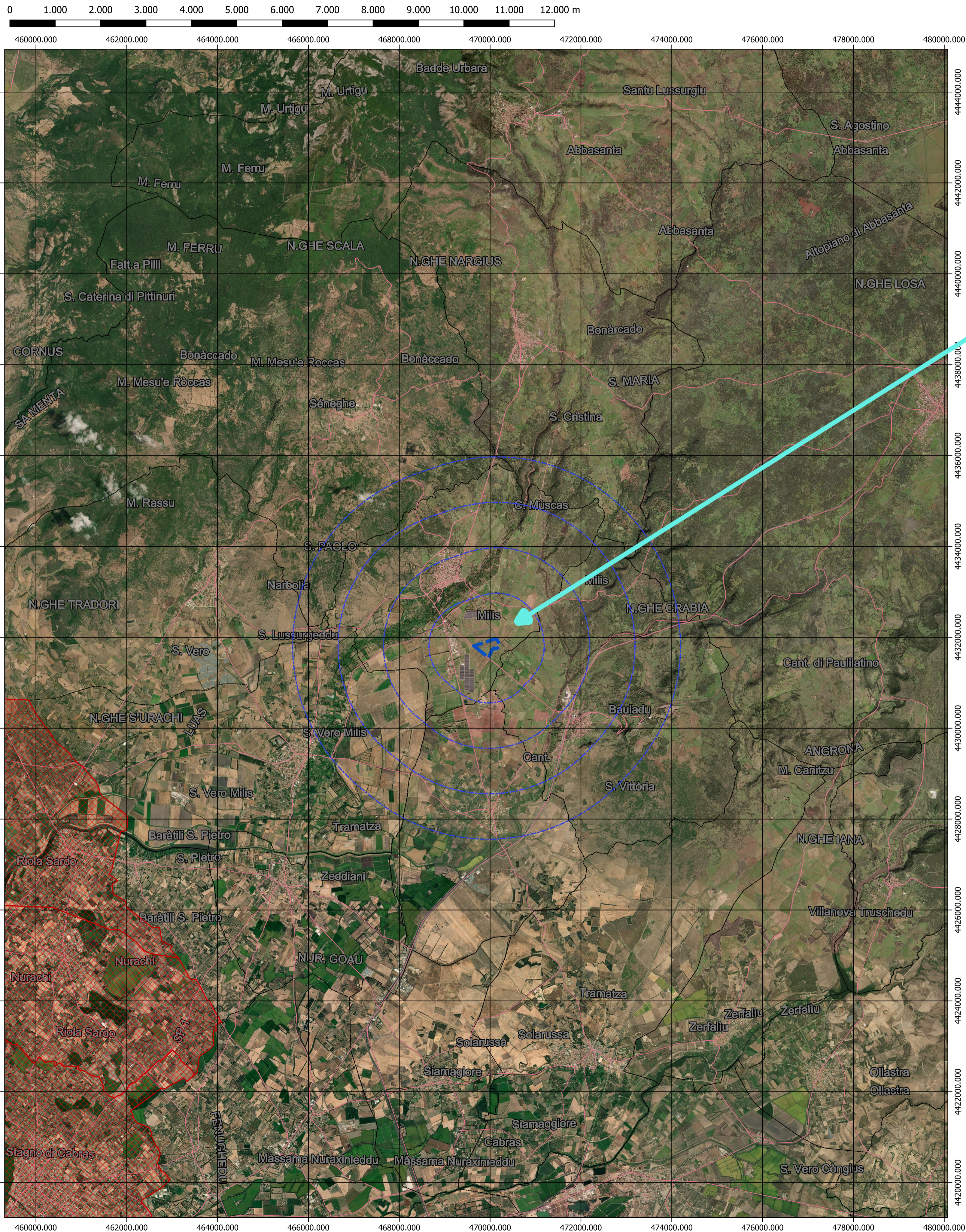

Inquadramento di dettaglio - scala 1:10.000

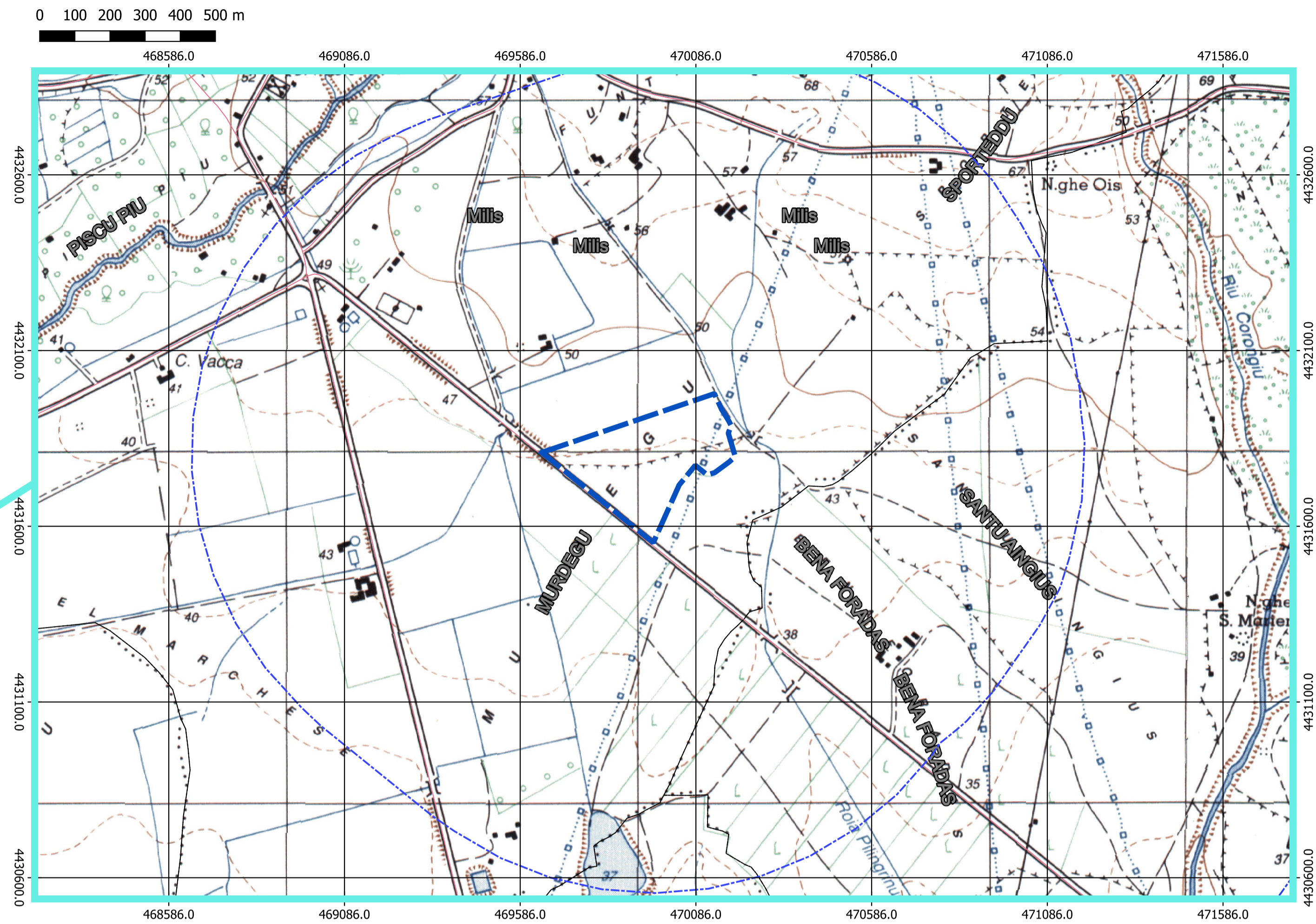

Legenda

- fence
 - cavidotto interrato MT
 - Perimetro impianto
 - Limiti amministrativi comunali
- Aree Incendiate**
- Area Vincolate Ex art 136 L. 1497-39



REGIONE SARDEGNA COMUNE DI MILIS

Titolo del progetto
PROGETTO DI COSTRUZIONE ED ESERCIZIO DI UN IMPIANTO AGRO-FOTOVOLTAICO DELLA POTENZA DI 10,162 MWp DA REALIZZARSI NEL COMUNE DI MILIS (OR), CON LE RELATIVE OPERE DI CONNESSIONE ELETTRICHE DENOMINATO "PILGRINUS"

Proponente
 
 Queoqog Renewables Unit 3.21 - 1110 Great West Road - TW8 OGP, London Ecosardina 4 S.r.l. Via Manzoni 30 - Milano (MI)

Timbro e firma del progettista **Titolo elaborato**
Inquadramento su aree vincolate di notevole interesse pubblico

 **Codice elaborato**
PV029-ELB017

Stato del progetto
Definitivo

Ingegneria

Sede legale e operativa - Roma: Via Giacomo Perini n.452, 00131 Roma Tel. 06.21212024 info@intellienergia.com - www.intellienergia.com
 Sede operativa - Macerata: Strada Quercetta 26 - 62100 Macerata Tel. 0733/1992364 - Fax 0733/1992364
 Sede operativa - Milano: Via Manzoni 30 - 20121 Milano Tel. 02.5800.0000

Rev.	Descrizione	Data	Redatto	Verificato	Approvato
0	Emissione	09/06/2022	ING. M. ANTONINI	ING. A. ZANINI	ING. A. ZANINI