

Inquadramento Inquadramento su aree vincolate di notevole interesse pubblico - scala 1:50.000

0 1.000 2.000 3.000 4.000 5.000 6.000 7.000 8.000 9.000 10.000 11.000 12.000 m

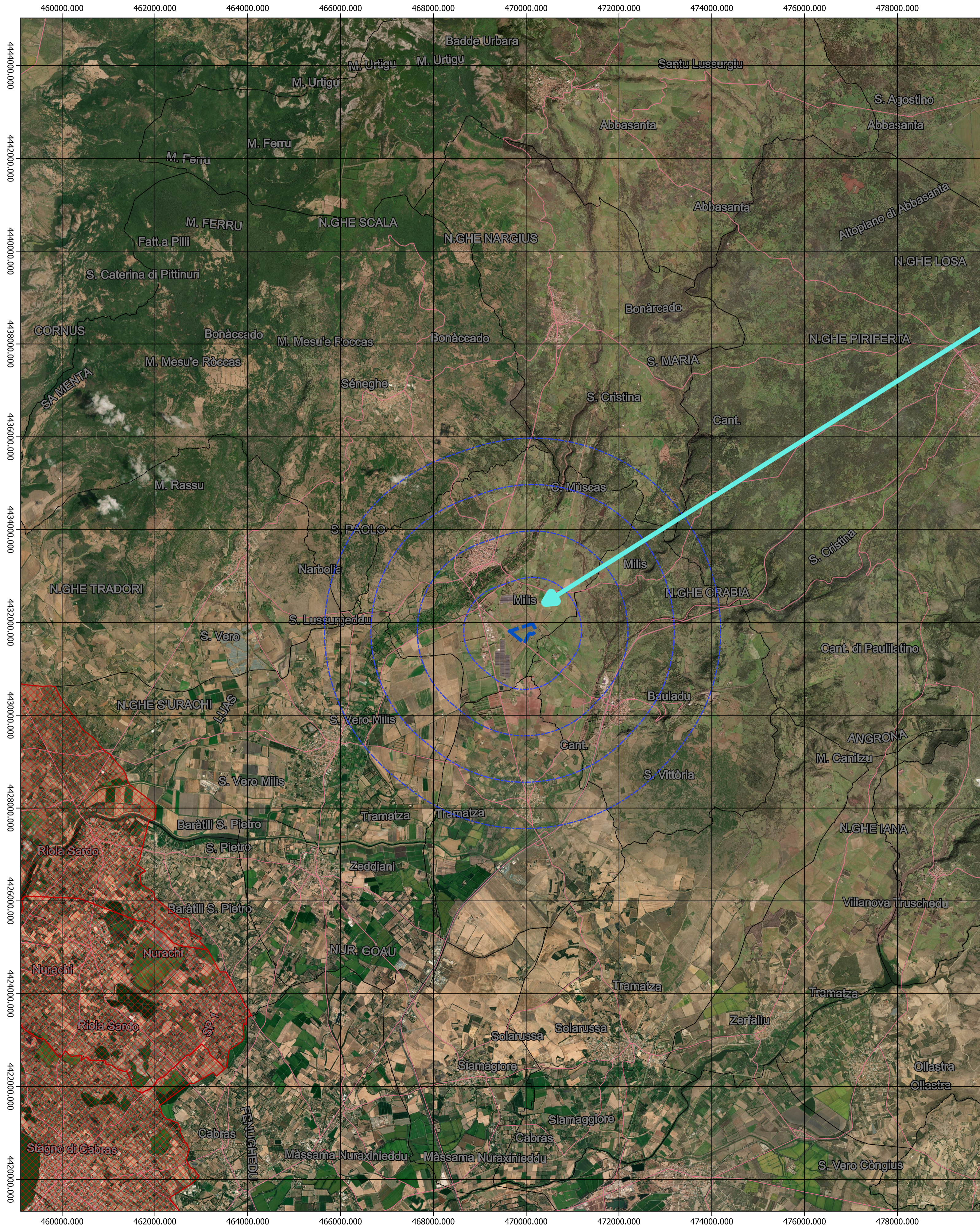

Inquadramento di dettaglio - scala 1:10.000

0 100 200 300 400 500 m

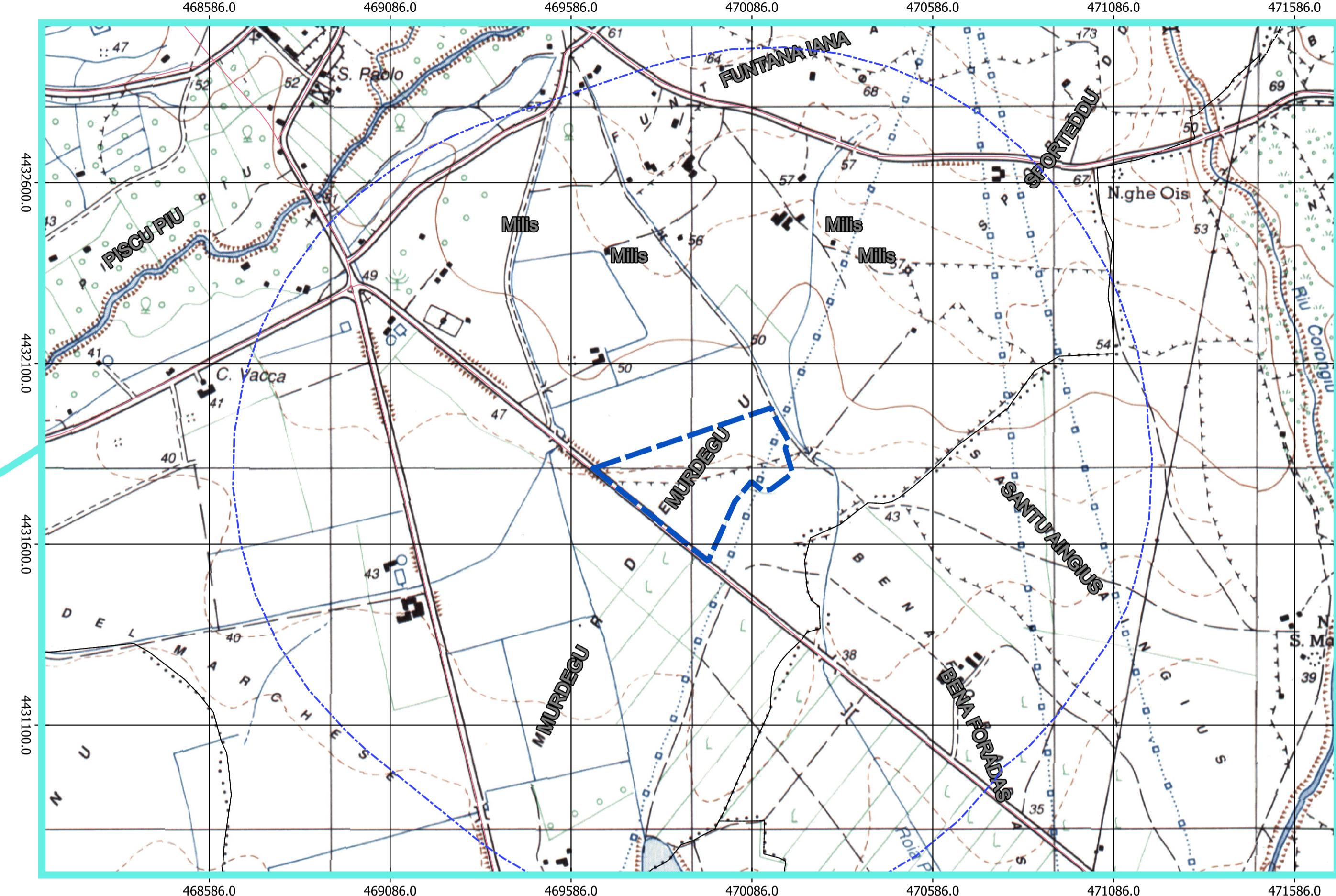

Legenda

- fence
 - cavidotto interrato MT
 - Perimetro impianto
 - Limiti amministrativi comunali
- Aree Incendiate**
- Area Vincolate Ex art 136 L. 1497-39



REGIONE SARDEGNA COMUNE DI MILIS

PROGETTO DI COSTRUZIONE ED ESERCIZIO DI UN IMPIANTO AGRO-FOTOVOLTAICO DELLA POTENZA DI 10,162 MWp DA REALIZZARSI NEL COMUNE DI MILIS (OR), CON LE RELATIVE OPERE DI CONNESSIONE ELETTRICHE DENOMINATO "PILGRINUS"

Proponente: **ecOnergy**
Powering renewables.

Queoqog Renewables Unit 3.21 - 1110 Great West Road - TW8 OGP, London Ecosardina 4 S.r.l. Via Manzoni 30 - Milano (MI)

Timbro e firma del progettista: **Titolo elaborato**: Inquadramento su aree vincolate di notevole interesse pubblico

Codice elaborato: PV029-ELB017

Stato del progetto: Definitivo

Ingegneria: **intellienergia**
C E C E S T E R E B I N C I U S

Sede legale e operativa - Roma: Via Giacomo Perini n.452, 00131 Roma Tel. 06.23129234 info@intellienergia.com - www.intellienergia.com
Sede operativa - Macerata: Strada Quercione 26 - 62100 Macerata Tel. 0733/1992364 - Fax 0733/1992364 cap. soc. 25.000 euro I.v.

Rev.	Descrizione	Data	Redatto	Verificato	Approvato
0	Emissione	09/06/2022	ING. M. ANTONINI	ING. A. ZANINI	ING. A. ZANINI