

AREE PROTETTE - SCALA 1:50.000

- Legenda**
- Beni paesaggistici**
- BP - Parchi e riserve
 - BP - Zone a riserva naturale marine
 - BP - Parchi e riserve naturali regionali
 - BP - Parchi nazionali e riserve naturali statali
- Ulteriori contesti paesaggistici**
- UCP - Area di rispetto dei parchi e delle riserve regionali (100m)
 - UCP - Sita di rilevanza naturalistica
 - UCP - Sita
 - UCP - Sita marine
 - UCP - Sita

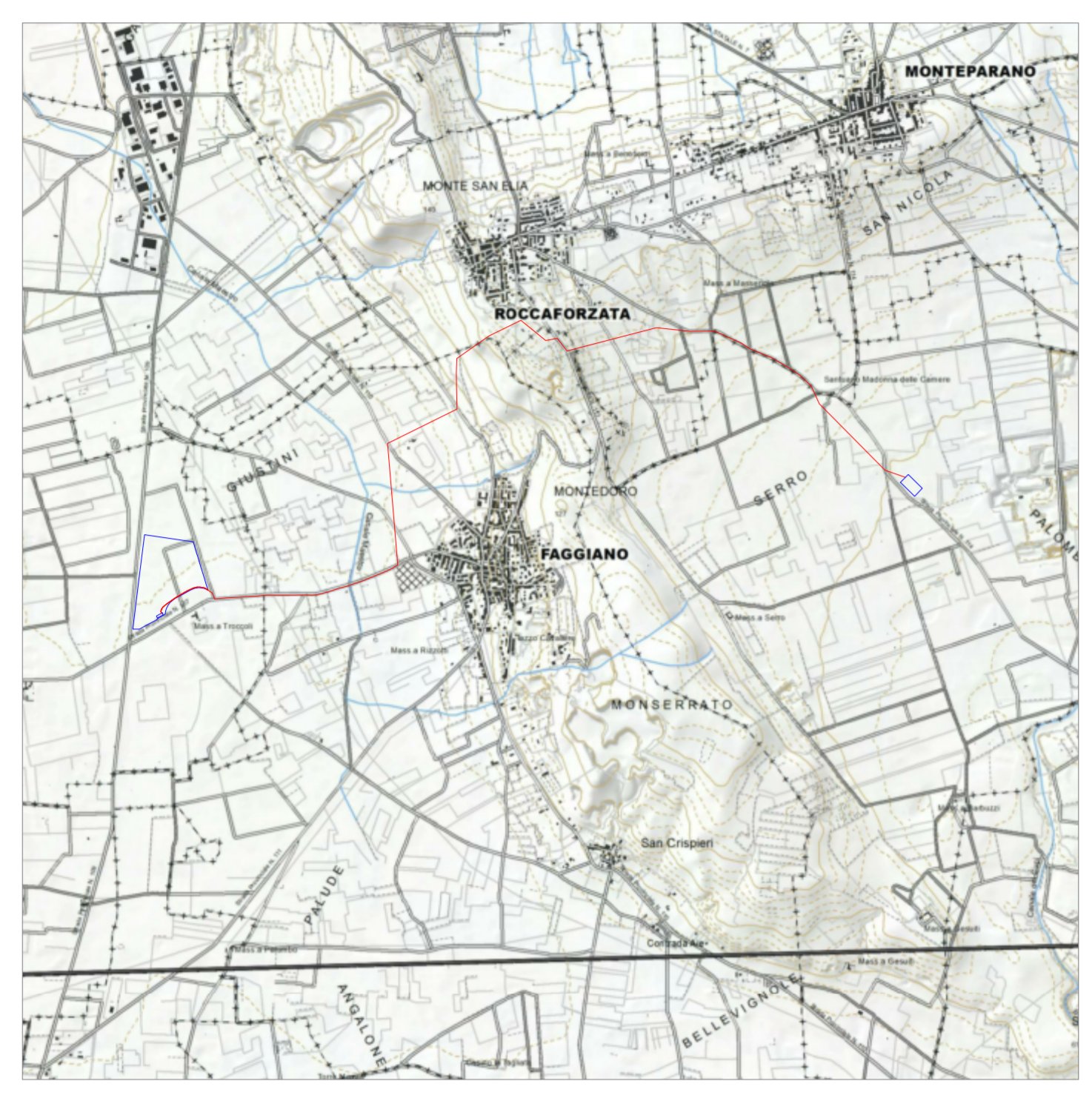

BOTANICO - SCALA 1:50.000

- Legenda**
- 6.2.1 Componenti botanico-vegetazionali**
- Beni paesaggistici**
- BP - Zone umide Ramsar
 - BP - Boschi
- Ulteriori contesti paesaggistici**
- UCP - Aree umide
 - UCP - Aree di rispetto dei boschi (100m)
 - UCP - Prati e pascoli naturali
 - UCP - Formazioni arbustive in evoluzione naturale

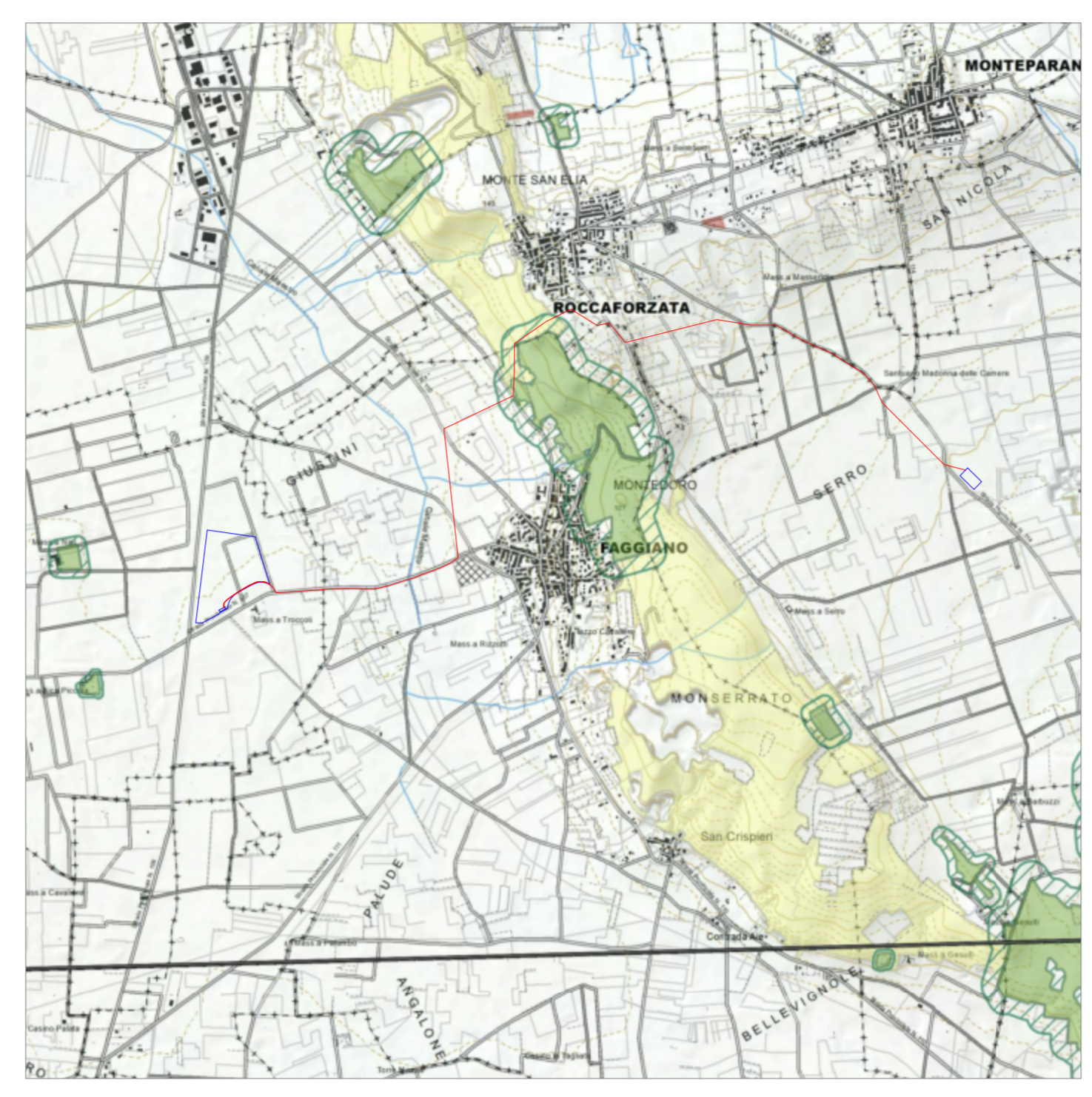

CULTURALI - SCALA 1:50.000

- Legenda**
- 6.3.1 Componenti culturali e insediative**
- Beni Paesaggistici**
- BP - Zona grande da un sito (cattedrale)
 - BP - Zona di interesse etnoantropologico
 - BP - Zona di interesse etnoantropologico
- Ulteriori Contesti Paesaggistici**
- UCP - Città consolidate
 - UCP - Testimonianza della stratificazione insediativa
 - UCP - Insediamento insediato - non tutelato
 - UCP - Insediamento insediato - da tutelare/culturale
 - UCP - Area a rischio etnoantropologico
 - UCP - Area di rispetto delle componenti culturali e insediative (100m)
 - UCP - Area di rispetto - non tutelato
 - UCP - Area di rispetto - ad valore culturale
 - UCP - Area di rispetto - area di interesse etnoantropologico
 - UCP - Paesaggi costieri

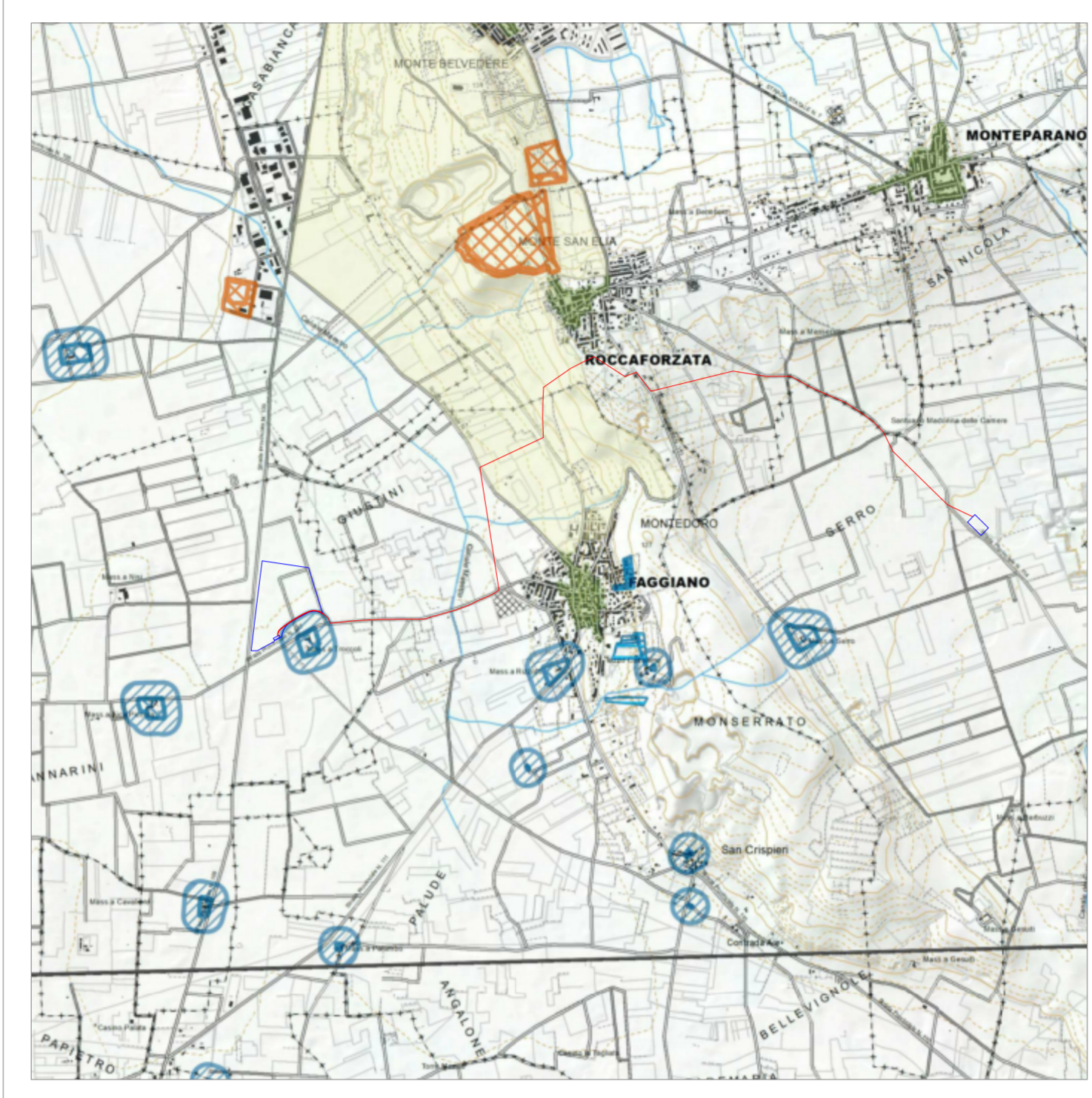

IDROLOGICHE - SCALA 1:50.000

- Legenda**
- 6.1.2 Componenti idrologiche**
- Beni paesaggistici**
- 00 - Acque pubbliche_linee
 - 00 - Fiumi e torrenti_linee
 - 00 - Commissione MER_linee
 - BP - Territori costieri (200m)
 - BP - Territori costieri al lago (200m)
 - 00 - Acque pubbliche_arterie
 - BP - Fiumi torrenti corsi d'acqua acque pubbliche (*)
- Ulteriori contesti paesaggistici**
- UCP - Reticolo idrografico di connessione della R.E.
 - UCP - Sorgenti (20m)
 - UCP - Aree soggette a vincolo idrogeologico

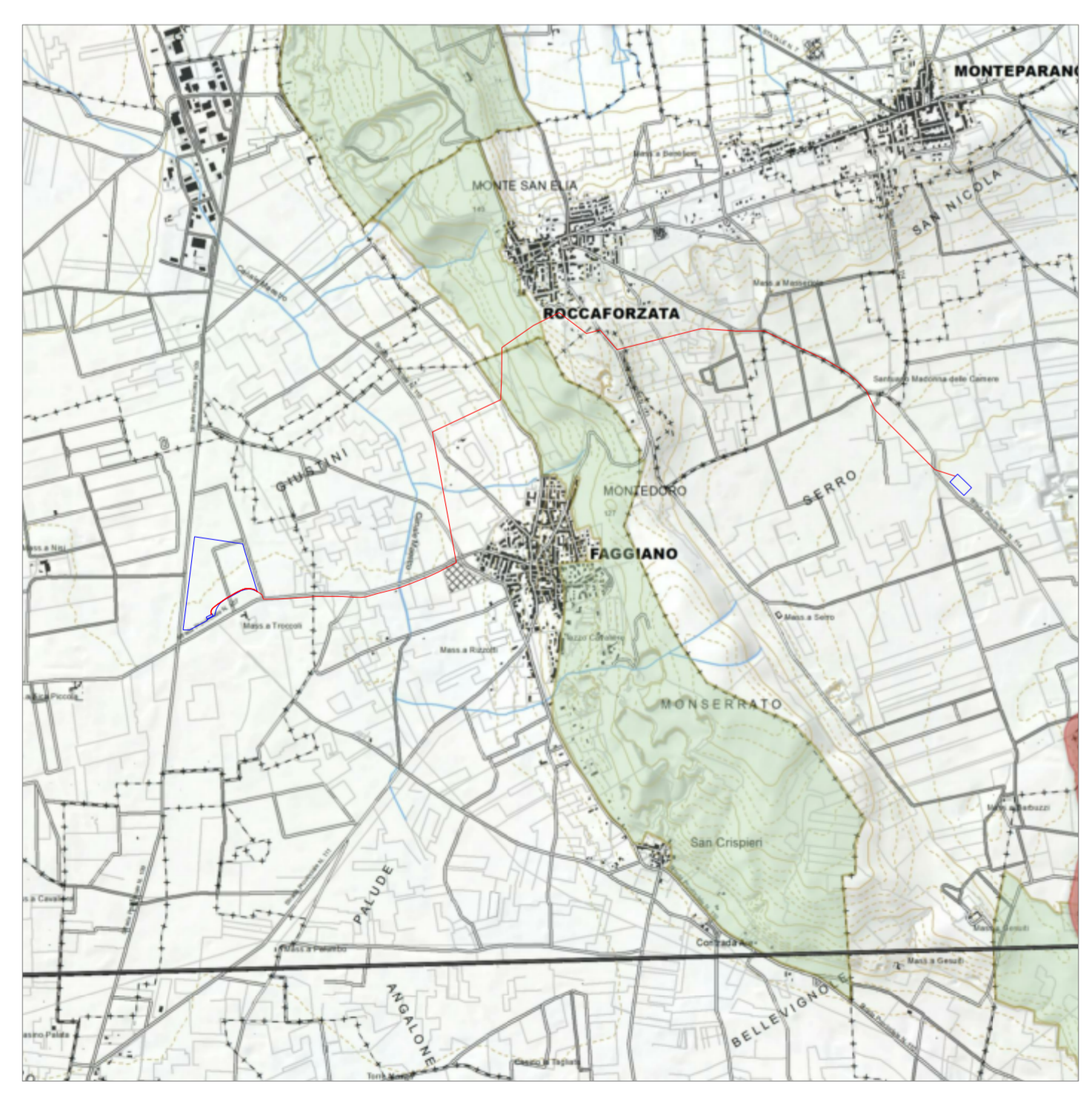

GEOMORFOLOGICHE - SCALA 1:50.000

- Legenda**
- 6.1.1 Componenti geomorfologiche**
- Ulteriori contesti paesaggistici**
- 00 - Grotte_punti
 - 00 - Inghiottoi
 - 00 - Geositi
 - UCP - Inghiottoi (50m)
 - UCP - Geositi (100m)
 - UCP - Cordoni dunari
 - UCP - Doline
 - 00 - Grotte_catasto grotte
 - UCP - Grotte (100m)
 - UCP - Lame e gravine
 - UCP - Versanti

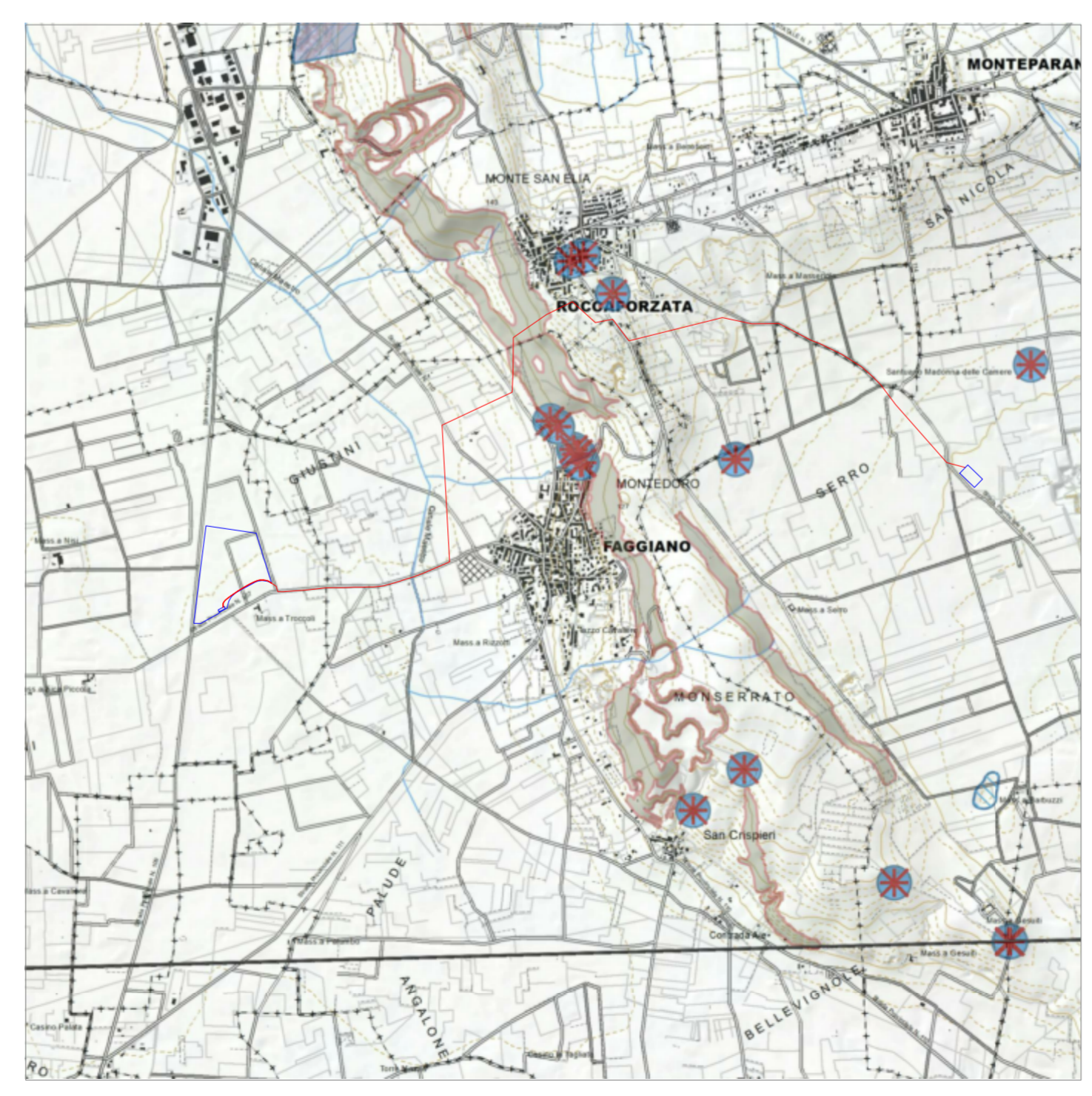

PERCETTIVE - SCALA 1:50.000

- Legenda**
- 6.3.2 Componenti dei valori percettivi**
- UCP - Luoghi panoramici
 - UCP - Luoghi panoramici Poligonali
 - UCP - Strade panoramiche
 - UCP - Strade a valenza paesaggistica
 - UCP - Strade a valenza paesaggistica poligonali
 - UCP - Corsi visuali

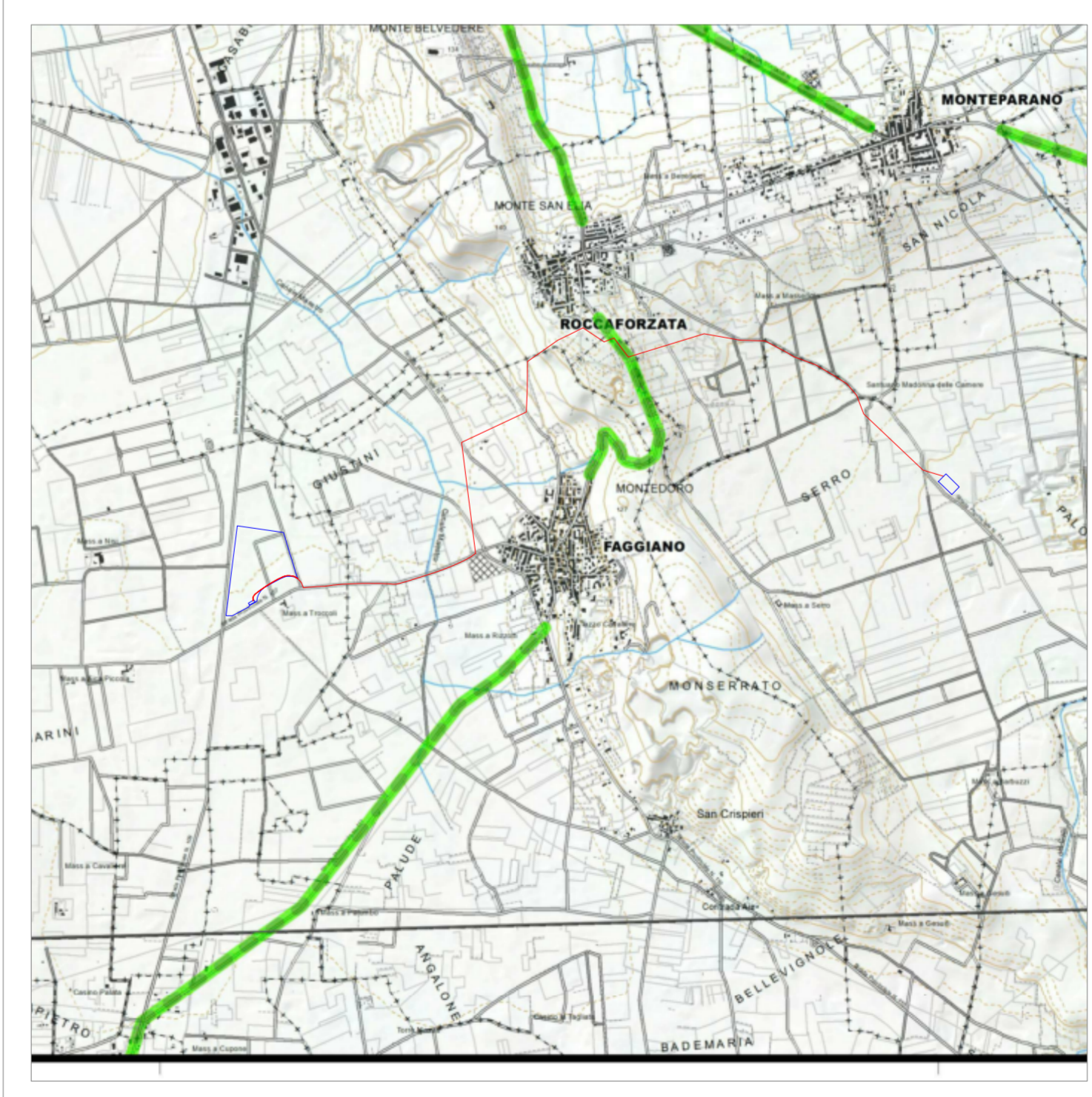

- LEGENDA**
- PERIMETRO AREA IMPIANTO FOTOVOLTAICO
 - TRACCIATO ELETTRODOTTO

COMUNE DI TARANTO (TA)

Comittente:
ALTA CAPITAL 10 s.r.l.
Sede legale:
Via Ettore De Sornaz, 19
10121 - Torino (TO)
Sede impianto:
Strada vicinale Nisi
74122 - Taranto (TA)

Redatto da:
aplus
APLUS S.r.l.
Via San Crispino, 46
35109 - Padova
P.Iva: 04516050285
URL: www.aplus.eco

Progetto:
Progetto per la costruzione e l'esercizio di un impianto fotovoltaico per la generazione di energia elettrica da fonte rinnovabile solare fotovoltaica con potenza nominale di 10.000,5 kWp, in agro di Taranto, strada vicinale Nisi, foglio 279 sezione A, p.l. 516 e 521.

Tavola n. AMB4001

Oggetto: Vincoli Piano Paesaggistico Territoriale Provinciale

Scala: Varie

Rev.	Descrizione	Data
00	Prima emissione	16/02/2022

Elaborato da:

Approvato da:

Via S. Crispino, 46 - 35129 PADOVA
 Tel. (+39) 049 8819202
 Email: info@aplus.eco
 C.F. e P.IVA: 04516050285
 REA PD 0396147

Ai termini di legge, ci riserviamo la proprietà di questo disegno con divieto di riproduzione o comunque renderlo noto a terzi senza nostra autorizzazione.