

PIANTA  
SCALA 1:50

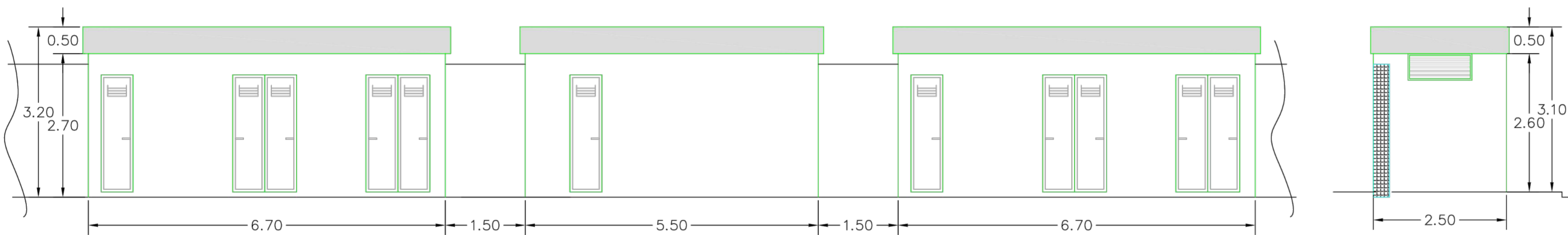

PROSPETTO A  
SCALA 1:50

PROSPETTO B  
SCALA 1:50

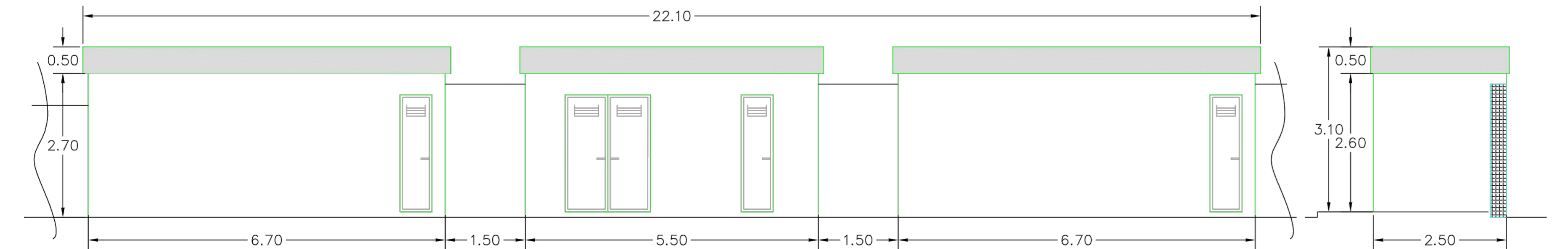

PROSPETTO C  
SCALA 1:50

PROSPETTO D  
SCALA 1:50



**REGIONE SICILIA**  
LIBERO CONSORZIO COMUNALE DI  
TRAPANI

---

PROGETTO:



**COMUNE DI GIBELLINA**  
Località: CONTRADA CASUZZE

---

Oggetto:

**PROGETTO DEFINITIVO**  
Realizzazione stazione elettrica 220kV Gibellina-C.da Casuzze  
Stazione Rete e stazione Utente

---

CODICE ELABORATO:				DATA:
PROFONTE:	TIPOLOGIA DOCUMENTO	PROGRESSIVO	REV	25/03/2022
SP11	EPD	009S	00	
EPD = ELABORATO DEL PROGETTO DIGITALE; ADD = ALTRA DOCUMENTAZIONE;		REL = RELAZIONE; IST = ISTANZA		
CODICE ELABORATO:				Rev.
SP11EPD009S_00-SeP_11-STAZIONE-IT-MT-TLC- Punto_di_consegna_MT_TLC_pianta_prospetti-stazione-utente				
TAV:	SCALA:			
EPD009S	1:100			
PROGETTISTI:		SPAZIO RISERVATO PER LE APPROVAZIONI		
Ing. Sapienza Angelo 				
Ing. Rizzuto Vincenzo 				
SOCIETA':				
S&P 11 S.R.L. SICILIA E PROGRESSO sede legale: Corso dei Mille 312, 90047 Partinico (PA) C.F.: 06974400829 tel.: 0919865917 - fax: 0918902855 email: sviluppopep11@gmail.com pec: sviluppopep11@pec.it				