



REGIONE SICILIA

CITTA' METROPOLITANA DI PALERMO

LIBERO CONSORZIO COMUNALE DI TRAPANI

PROGETTO: Località Impianto
 COMUNE DI MONREALE (PA) CONTRADE PARRINO, PITARRE,
 MONTAGNOLA, MACELLAROTTO
 COMUNE DI CAMPOREALE (PA) CONTRADA BORAGGINE
 Località Connessione
 COMUNE DI GIBELLINA (TP) CONTRADA CASUZZE
 Località stazione di Elevazione
 COMUNE DI MONREALE (PA) CONTRADA TORRETTA

Oggetto: **PROGETTO DEFINITIVO**
 Realizzazione impianto eolico denominato "S&P 11" con potenza
 di picco 155.000 kWp e potenza nominale 135.000 kW

CODICE ELABORATO:			
PROPONENTE	TIPOLOGIA DOCUMENTO	PROGRESSIVO	REV
SP11	REL	011	00

EPD = ELABORATO DEL PROGETTO DIGITALE; REL = RELAZIONE;
 ADD = ALTRA DOCUMENTAZIONE; IST = ISTANZA

DATA:
 05/04/2022

ELABORATO:
 SP11REL011_00-S&P_11-
 REPORT_FOTOGRAFICO

Rev.	Data Rev.	Data Rev.

TAV:
REL011

PAGINE:
 13

PROGETTISTI:

Ing. Sapienza Angelo



Ing. Rizzuto Vincenzo



SPAZIO RISERVATO PER LE APPROVAZIONI

SOCIETA':
S&P 11S.R.L.
 SICILIA E PROGRESSO
 sede legale: Corso dei Mille 312, 90047 Partinico (PA)
 C.F.: 06974400829 tel.: 0919865917 - fax: 0918902855
 email: svilupposep11@gmail.com pec:
 svilupposep11@pec.it



INDICE

1	DOCUMENTAZIONE FOTOGRAFICA	3
1.1	DOCUMENTAZIONE FOTOGRAFICA SITO C. DA PARRINO (MONREALE, PA)	4
1.2	DOCUMENTAZIONE FOTOGRAFICA SITO C/DA PITARRE (MONREALE, PA)	6
1.3	DOCUMENTAZIONE FOTOGRAFICA SITO C. DA MONTAGNOLA (MONREALE, PA)	9
1.4	DOCUMENTAZIONE FOTOGRAFICA SITO C. DA MACELLAROTTO (MONREALE, PA) E C/DA BORRAGGINE (CAMPOREALE, PA)	11

1 DOCUMENTAZIONE FOTOGRAFICA

Per avere una comprensione quanto più oggettiva dell'impatto visivo del parco eolico in progetto sono stati realizzati una serie di foto-inserimenti evidenziano le differenze tra lo stato ante-operam e post-operam. Dell'analisi del contesto paesaggistico di riferimento sono stati individuati una serie di punti di vista ritenuti maggiormente significativi per poter rappresentare al meglio l'evoluzione dell'area e l'impatto visivo ed estetico, per ogni visuale è stato riportato un inquadramento territoriale e una foto della situazione ante-operam (in alto) e una post-operam (in basso); i con ottici delle viste ante e post operam sono stati posizionati lungo le principali arterie di collegamento viario che interessano l'area in esame.



Inquadramento generale del parco eolico S&P11 su ortofoto

1.1 Documentazione Fotografica Sito C. da Parrino (Monreale, PA)

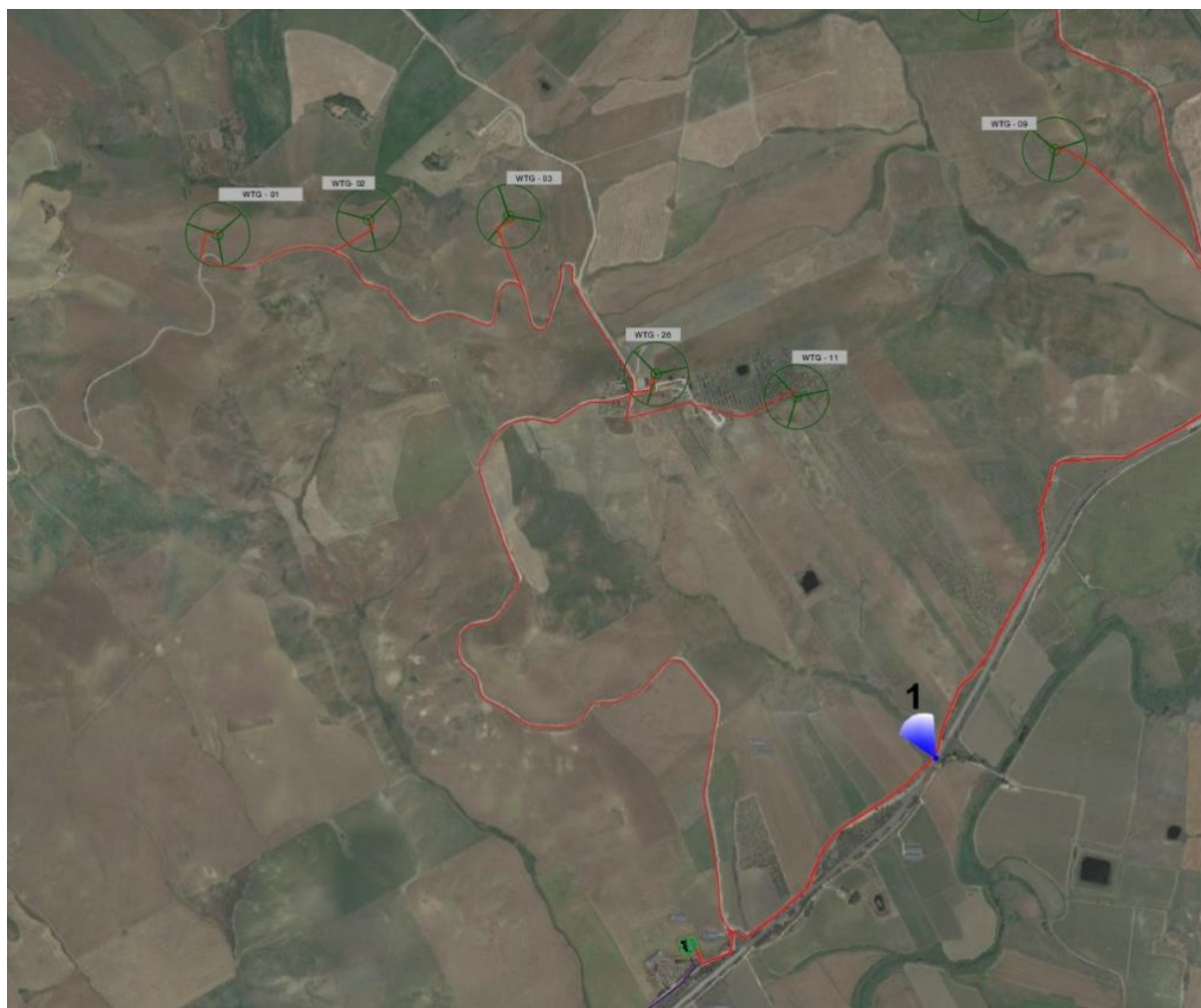

Inquadramento dell'area del parco eolico C/da - Parrino su ortofoto

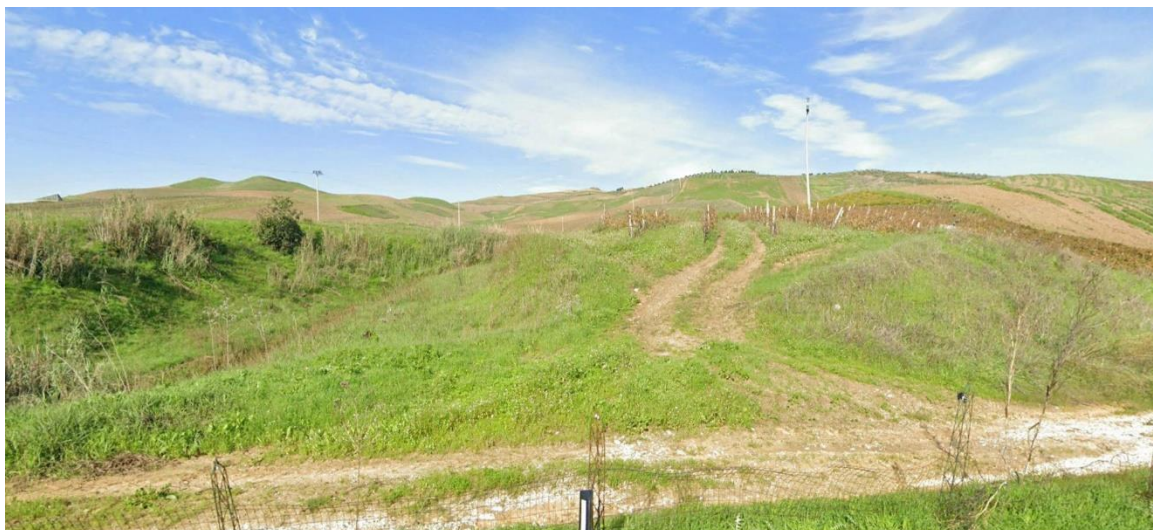

Vista 1- Stato ante-operam (SS624)

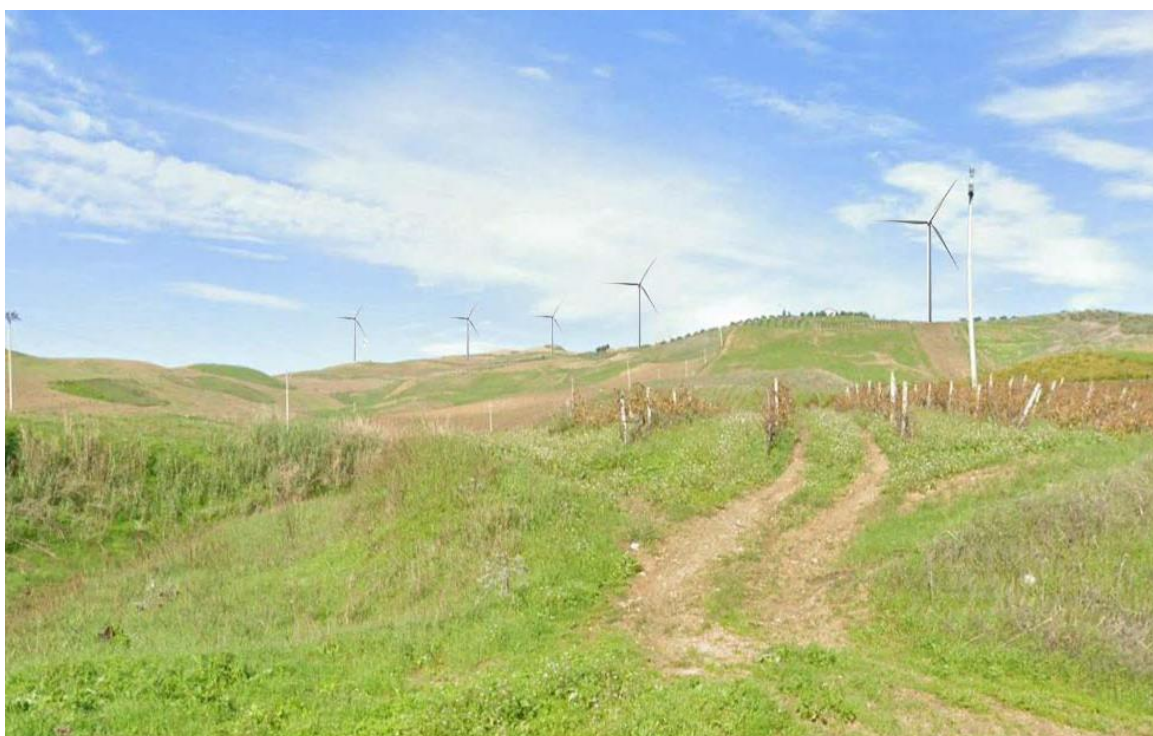

Vista 1- Stato post-operam (SS624)

1.2 Documentazione Fotografica Sito C/da Pitarre (Monreale, PA)



Inquadramento dell'area del parco eolico C/da Pitarre su ortofoto



Vista 2- Stato ante-operam (SP106)



Vista 2 - Stato post-operam (SP106)



Vista 3 - Stato ante – operam (SP106)



Vista 3 - Stato post – operam (SP106)

1.3 Documentazione Fotografica Sito C. da Montagnola (Monreale, PA)

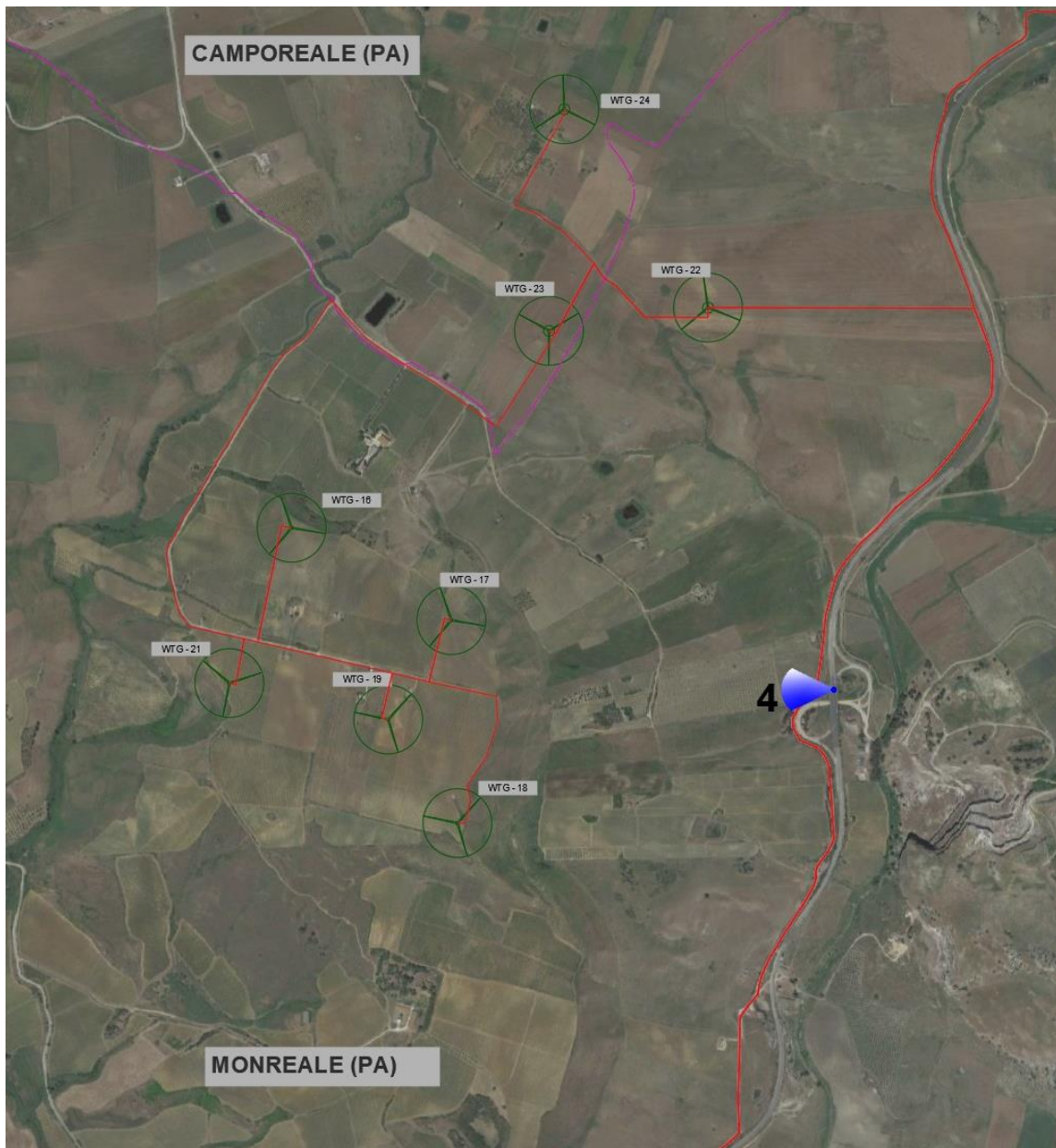

Inquadramento dell'area del parco eolico C/da Montagnola su ortofoto



Vista 4 - Stato ante-operam (SS624)



Vista 4 - Stato post-operam (SS624)

1.4 Documentazione Fotografica Sito C. da Macellarotto (Monreale, PA) e C/da Borraccine (Camporeale, PA)



Inquadramento dell'area del parco eolico C/da Macellarotto e C/da Borraccine su ortofoto



Vista 5 - Stato ante-operam



Vista 5 - Stato post-operam



Vista 6 - Stato ante-operam



Vista 6 - Stato post-operam