

**COMUNE DI SESSA AURUNCA (CE)**

Valutazione di Impatto Ambientale (Art. 23 D.lgs. 152/06)  
**CONSTRUZIONE DI IMPIANTO AGRIVOLTAICO E DELLE OPERE DI RETE Pn 50,999 MWp**  
 in località "La Torretta" Strada Statale 7

Foglio 98: 11, 14, 16, 19, 23, 27, 68, 71, 84, 85, 116, 117, 118, 119, 123, 129, 131, 142, 145, 146, 5002, 5005, 5006, 5008, 5013, 5015, 5023, 5032, 5033, 5035, 5037, Foglio 99: 46, Foglio 121: 2, 18, 23, 27, 32, 33, 64, 71, 5047, 5060;

**SOLAR INVICTUS S.R.L.**

**ENERGY PROJECT SYSTEM**  
 EPS ENGINEERING SRL  
 P.I. 03053070153 - R.E.A. CE - 286561  
 Via Vito di Jasi 20 | 81031 Aversa (Ce)  
 T. +39 081-503.14.00 | www.epst.it

Società certificata  
 ISO 9001 CEI 11352:2014  
 EGE UNI CEI 11339:2009  
 GMS UNI EN ISO 9001:2015

Direttore Tecnico: ing. Giuseppe ZANNELLI  
 Team di Progetto: ing. Arkano ESPORITO arch. Emiliano MIELI arch. Massimiliano MAFFEI geom. Franco GIANCRISTIANO

**PLANIMETRIA AREA SU BASE CATASTALE**

Rev.	Descrizione	Data	CDI	Scala	Tavola
00	Prima emissione	07.12.2021	FPV0303	-	-
01					
02					
03					
04					
05					
06					
07					

**A.3.18.**

**VIRIDI**  
 Questo disegno è il risultato dell'attività professionale svolta dal sottoscritto ingegnere, il quale garantisce sotto propria autorizzazione e firma.

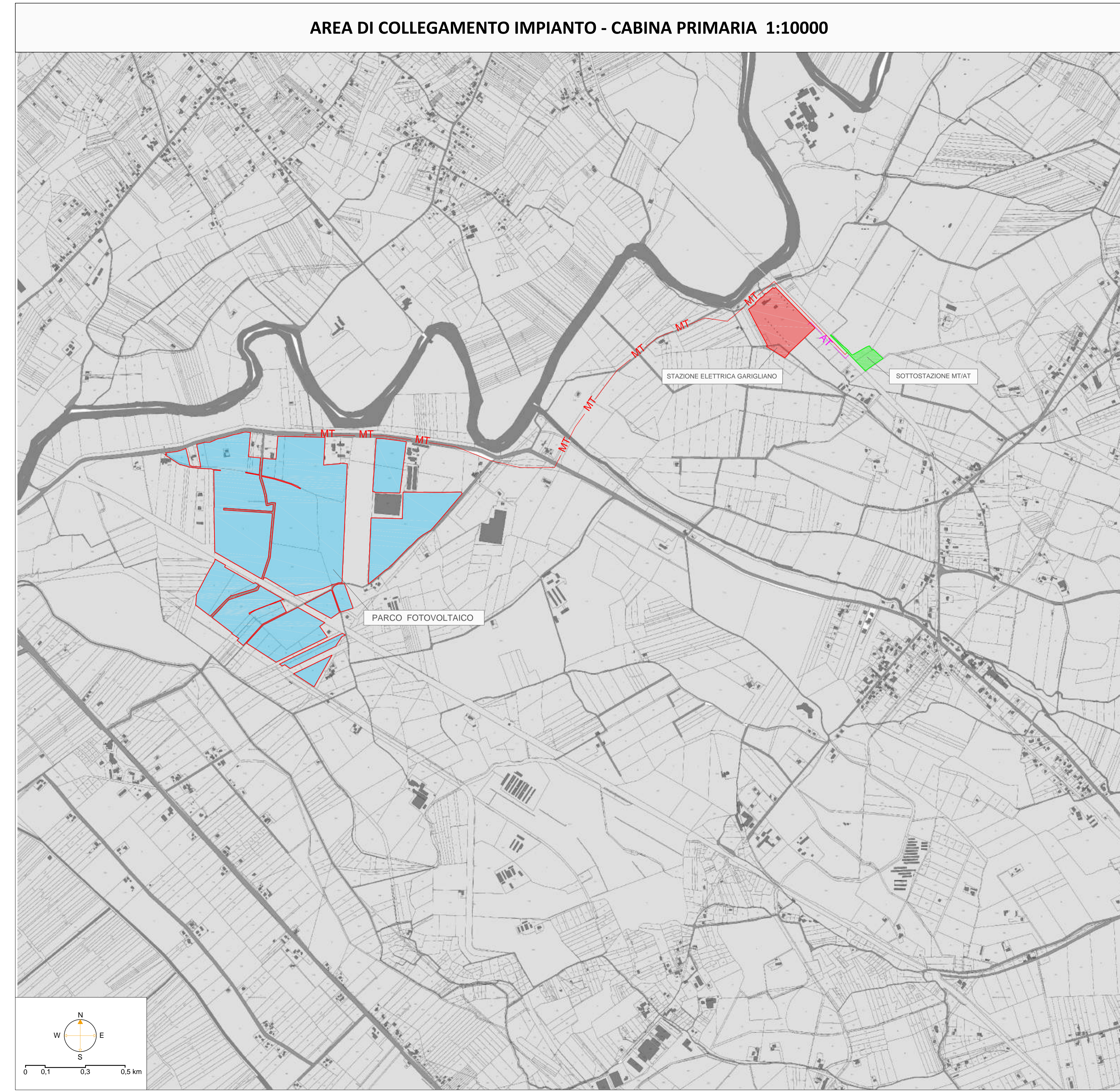

**LEGENDA**

- Area di intervento
- SE 380/150 kV "Garigliano" - TERNA
- Sottostazione MT/AT
- Elettrodotti interrato linea MT 20 kV di collegamento alla sottostazione AT/MT
- Elettrodotti interrato linea AT 150 kV di collegamento alla CP Garigliano

FOLGIO	PROPRIETA'	PARTICELLA	AREA (mq)
98	PEZONE Rosa	11	5.150
		14	3.397
	PEZZELLA Carlo	23	578
		84	2.067
		85	48
		116	61
	MIRANDA Diana	117	2
		118	121
		16	34.446
		27	26.513
131		12.100	
5002		6.394	
CAPRIO Luigi	5005	4.176	
	5006	2.779	
	5008	6.422	
	5032	2.170	
	19	127.132	
Società Agricola CAPRIO S.R.L.	71	2.235	
	129	33.179	
	142	6.093	
	145	64.577	
	146	70.929	
DI SARNO Pietro	119	5.760	
	CAPRIO Luigi	123	1.175
DIANA Miranda	CAPRIO Diana	5037	91.626
	CAPRIO Pasqualesilvio	5013	7.987
L'EUROPEA SOCIETÀ COOPERATIVA AGRICOLA	5015	49.932	
	5023	74.183	
	5033	17.400	
	5035	20.862	
	46	9.062	
	18	12.870	
99	PEZZELLA Carlo	2	33.151
		32	7.670
	64	11.169	
	121	PEZONE Rosa	23
27			5.744
33			8.014
71			8.451
5047			1.154
5060	10.620		

