

COMUNE DI SESSA AURUNCA (CE)

Valutazione di Impatto Ambientale (Art. 23 D.lgs. 152/06)

COSTRUZIONE DI IMPIANTO AGRIVOLTAICO E DELLE OPERE DI RETE Pn 50,999 MWp
in località "La Torretta" Strada Statale 7

Foglio 98: 11, 14, 16, 19, 23, 27, 68, 71, 84, 85, 116, 117, 118, 119, 123, 129, 131, 142, 145, 146, 5002, 5005, 5006, 5008, 5013, 5015, 5023, 5032, 5033, 5035, 5037, Foglio 99: 46;
Foglio 121: 2, 18, 23, 27, 32, 33, 64, 71, 5047, 5060;

SOLAR INVICTUS S.R.L.

ENERGY PROJECT SYSTEM

EPS ENGINEERING SRL
P.I. 03053670613 R.E.A. CE - 286561
Via Tito di Jona 20 81021 Avella (CE)
T. +39 081-503.14.00 | www.epse.it

Società certificate
ESCO UNI CEI 11352:2014
EGE UNI CEI 11339:2009
OAS UNI EN ISO 9001:2015

Direttore Tecnico: ing. Giuseppe ZANNELLI
Team di Progetto: ing. Arturo ESPICITO
arch. Eraldo NISLE
arch. Massimiliano MAFFEI
geol. Franco GIANCRISTIANO

PSAI - PIANO STRALCIO ASSETTO IDROGEOLOGICO

Rev.	Descrizione	Data	Chi	Scala	Tavola
01	Prima emissione	07/11/2018	EPS	1:10.000	A.3.4.a.
02					
03					
04					
05					
06					

eps **VRIDI**

Questo disegno è di sola **PROVA** e non può essere utilizzato per fini contrattuali o per la costruzione di opere senza autorizzazione scritta.

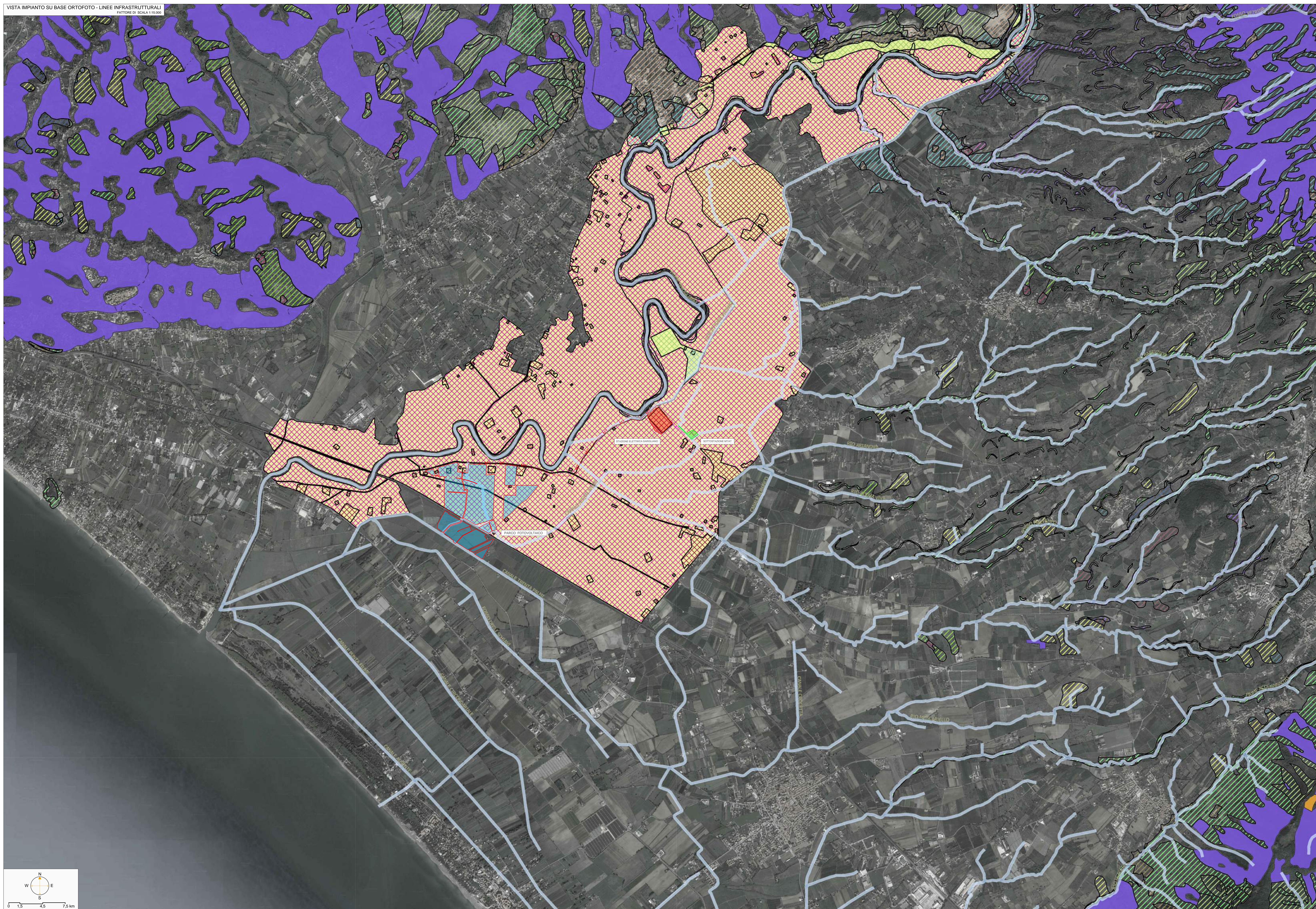

LEGENDA

- Area di Intervento
- SE 380/150 kV "Garigliano" - TERNA
- Sottostazione MT/AT
- MT Elettrodotto interrato linea MT 20 kV di collegamento alla sottostazione AT/MT
- AT Elettrodotto interrato linea AT 150 kV di collegamento alla SE Garigliano

PSAI - PIANO STRALCIO ASSETTO IDROGEOLOGICO
AREA - LIRI - GARIGLIANO - VOLTURNO

PSAI - RISCHIO FRANA - AMBITTI

- 4ap
- C1
- C2
- C3

PSAI - RISCHIO FRANA - ZONE DI RISCHIO

- al
- AMAS
- Apa
- Apb
- Area di alta attenzione A4
- Area di media attenzione A2
- Area di medio-alta attenzione A3
- Area di moderata attenzione A1
- R1
- R1 parco
- R2
- R2 parco
- R3
- R3 parco
- R4
- R4 parco
- Rpa
- Rpa parco
- Rpb
- Rpb parco

PSAI - RISCHIO IDRAULICO

- R1
- R1 basso
- R2
- R2 basso
- R3
- R3 basso
- R4
- R4 basso
- R1 - Area di Interesse

CATASTO

- RETICOLO IDROGRAFICO

