

**COMUNE DI SESSA AURUNCA (CE)**

Valutazione di Impatto Ambientale (Art. 23 D.lgs. 152/06)

**COSTRUZIONE DI IMPIANTO AGRIVOLTAICO E DELLE OPERE DI RETE Pn 50,999 MWp**  
in località "La Torretta" Strada Statale 7

Foglio 98: 11, 14, 16, 19, 23, 27, 68, 71, 84, 85, 116, 117, 118, 119, 123, 129, 131, 142, 145, 146, 5002, 5005, 5006, 5008, 5013, 5015, 5023, 5032, 5033, 5035, 5037, Foglio 99: 46;  
Foglio 121: 2, 18, 23, 27, 32, 33, 64, 71, 5047, 5060;

**SOLAR INVICTUS S.R.L.**

**ENERGY PROJECT SYSTEM**

EPS ENGINEERING SRL  
P.I. 01953670613 | R.E.A. CE - 286561  
Via Vito di Jona 20 | 81021 Avella (CE)  
T. +39 081-503.14.00 | www.epse.it

Società certificata  
ESCO UNI CEI 11352:2014  
ESR UNI CEI 11339:2008  
OAS UNI EN ISO 9001:2015

Direttore Tecnico: ing. Giuseppe ZANNELLI  
Team di Progetto: ing. Arduino ESPICITO  
arch. Emiliano MILE  
arch. Massimiliano MAFFEI  
geol. Franco GIANCOSTANTINO

**PGA - PIANO GESTIONE RISCHIO ALLUVIONI**

Rev.	Descrizione	Data	CR	Scala	Tavola
01	Prima emissione	07.11.2021	17/02/2018	1:50.000	
02					
03					
04					
05					
06					

**A.3.4.b.**

**VIRIDI**

Quanto descritto è stato verificato in loco e corrisponde alle informazioni contenute nelle cartelle tecniche e nei fogli di progetto.

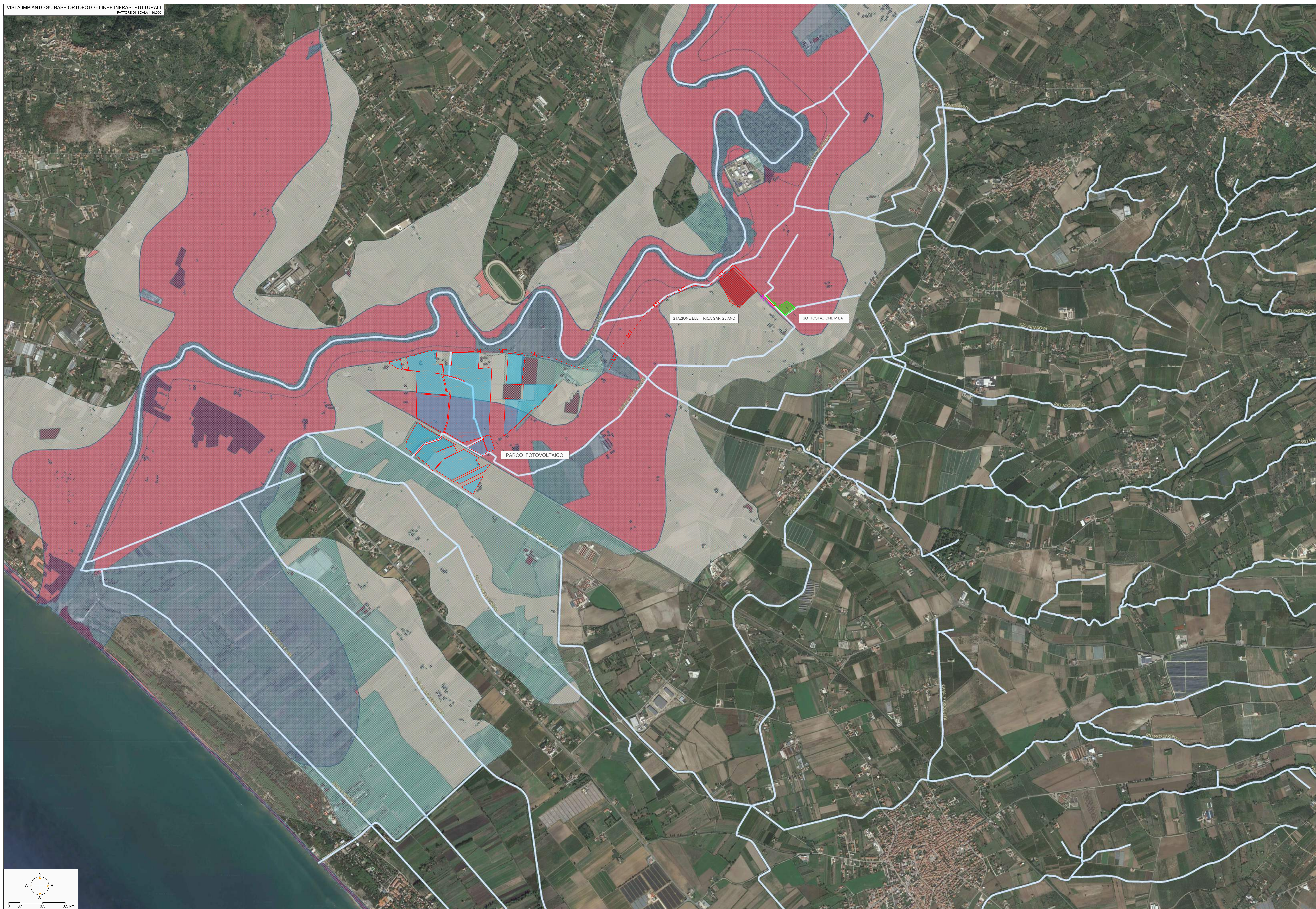

**LEGENDA**

- Area di intervento
- SE 380/150 kV "Garigliano" - TERNA
- Sottostazione MT/AT
- Elettrodotti interrati linea MT 20 kV di collegamento alla sottostazione AT/MT
- Elettrodotti interrati linea AT 150 kV di collegamento alla SE Garigliano

**PGA - PIANO GESTIONE RISCHIO ALLUVIONI LIRI - GARIGLIANO E VOLTURNO**

**PGA - PERICOLOSITA' ALLUVIONE**

- P3
- P2
- P1

**PGA - RISCHIO ALLUVIONE**

- R1
- R2
- R3
- R4

**CATASTO**

- RETICOLO IDROGRAFICO

