Comune

COMUNE DI SESSA AURUNCA (CE)

Opera

Valutazione di Impatto Ambientale (Art. 23 D.lgs. 152/06)

COSTRUZIONE DI IMPIANTO AGRIVOLTAICO E DELLE OPERE DI RETE Pn 50,999 MWp

in località "La Torretta" Strada Statale 7

Localizzazione

Foglio 98: 11, 14, 16, 19, 23, 27, 68, 71, 84, 85,116, 117, 118, 119, 123, 129, 131, 142, 145, 146, 5002, 5005, 5006, 5008, 5013, 5015, 5023, 5032, 5033, 5035, 5037;
Foglio 99: 46;
Foglio 121: 2, 18, 23, 27, 32, 33, 64, 71, 5047, 5060;

Committente

SOLAR INVICTUS S.R.L.

Progettazione

ENERGY PROJECT SYSTEM

EPS ENGINEERING SRL
P.I. 03953670613 | R.E.A. CE -286561
Via Vito di Jasi 20 | 81031 Aversa (CE)
T. +39 081-503.14.00 | www.epsnet.it

Società certificata
ESCo UNI CEI 11352:2014
EGE UNI CEI 11339:2009
QMS UNI EN ISO 9001:2015

Direttore Tecnico: ing. Giuseppe ZANNIELLI

Team di Progetto: ing. Arduino ESPOSITO
arch. Emiliano MIELE
arch. Massimiliano MAFFEI
geol. Franco GIANCRISTIANO

Oggetto

INQUADRAMENTO - RETICOLO IDROGRAFICO

Rev.	Descrizione	Data	CRI	Scala	Tavola
00	Prima emissione	07.11.2023	ITA00363	1:15.000	**A.3.5.**
01					
02					
03					
04					
05					
06					

SOLAR INVICTUS Srl
Via Antonio Gramsci 4
20121 MILANO (MI)
P.IVA 12088270963

Questo disegno è di nostra proprietà riservata secondo termini di legge. Riproduzione anche parziale senza nostra autorizzazione scritta.

LEGENDA

- Area di intervento
- SE 380/150 kV "Garigliano" - TERNA
- Sottostazione MT/AT
- MT — Eletrodotto interrato linea MT 20 kV di collegamento alla sottostazione AT/MT
- AT — Elettrodotto interrato linea AT 150 kV di collegamento alla SE "Garigliano"

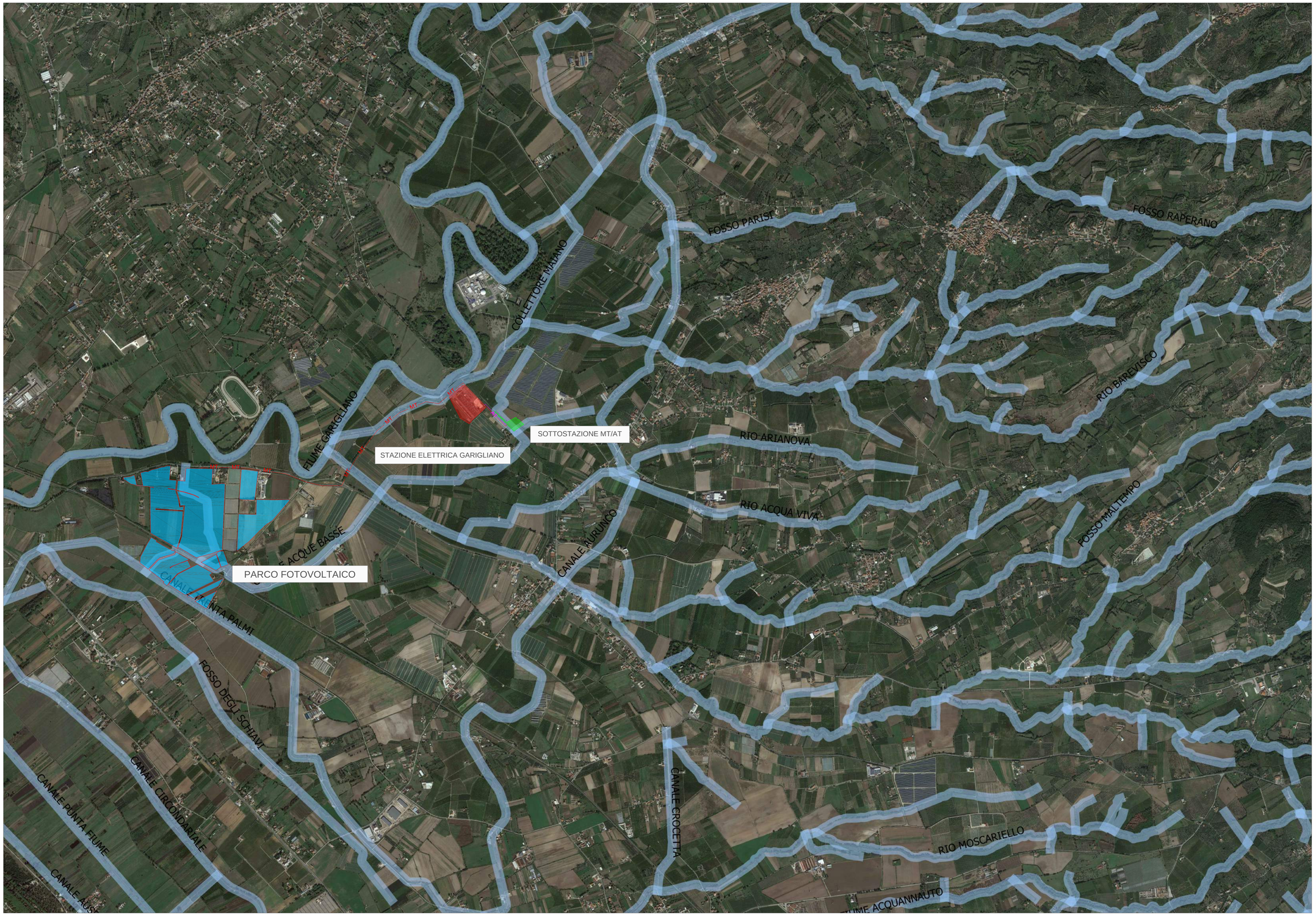

N W E S

0 15 45 75 m