COMUNE DI SESSA AURUNCA (CE)

Provincia di Caserta

Oggetto: Valutazione di Impatto Ambientale (Art. 23 D.Lgs. 152/06)
COSTRUZIONE DI IMPIANTO AGRIVOLTAICO E DELLE OPERE DI RETE Pn 50,999 MWp
in località "La Torretta" Strada Statale 7

Riferimento catastale: Foglio 98: 11, 14, 16, 19, 23, 27, 66, 71, 84, 95,116, 117, 118, 119, 123, 129, 131, 142, 145, 146, 5002, 5005, 5006, 5008, 5013, 5015, 5023, 5023, 5032, 5033, 5035, 5037;
Foglio 99: 46;
Foglio 121: 2, 18, 23, 27, 32, 33, 64, 71, 5047, 5060;

Committente: **SOLAR INVICTUS S.R.L.**

Progettisti:
ENERGY PROJECT SYSTEM
EPS ENGINEERING SRL
P.I. 03950780618 | R.E.A. CE: 280041
Via Roma, 108 Trentola Ducenta (CE)
T. +39 081 815 14 80 | www.epsrl.it
Società certificata:
ESO.cs UNI CEI 11352:2014
ESCO.cs UNI CEI 11352:2014
QMS UNI EN ISO 9001:2015

Direttore Tecnico: Ing. Giuseppe ZAMBELLI

Team di Progetto: Ing. Antonio ESPOSITO
arch. Emiliano MELLA
arch. Massimiliano MARTIO
geol. Franco DAMOSTANAC

Titolo: **INQUADRAMENTO PTCP**

Rev.	Descrizione	Data	Ut.	Scala	Tavola
00	Prima emissione	27.11.2023	Amministrazione	1:10.000	**A.3.7.**
01					
02					
03					
04					
05					
06					

Il Tecnico
Ing. Giuseppe ZAMBELLI
Ordine degli Ingegneri della Provincia di Caserta n. 3796

Il Committente
Solar Invictus S.r.l.
Amministratore Unico
Ing. Antonio ESPOSITO

eps VIRIDI

Questo disegno è di esclusiva proprietà della VIRIDI Engineering & Consulting e non può essere copiato, riprodotto o comunque portato a conoscenza di terzi senza il nostro preventivo consenso scritto.

LEGENDA

Area di intervento

0 0,5 1,0 1,5 2,0 km

ASSETTO DEL TERRITORIO - TUTELA E TRASFORMAZIONE

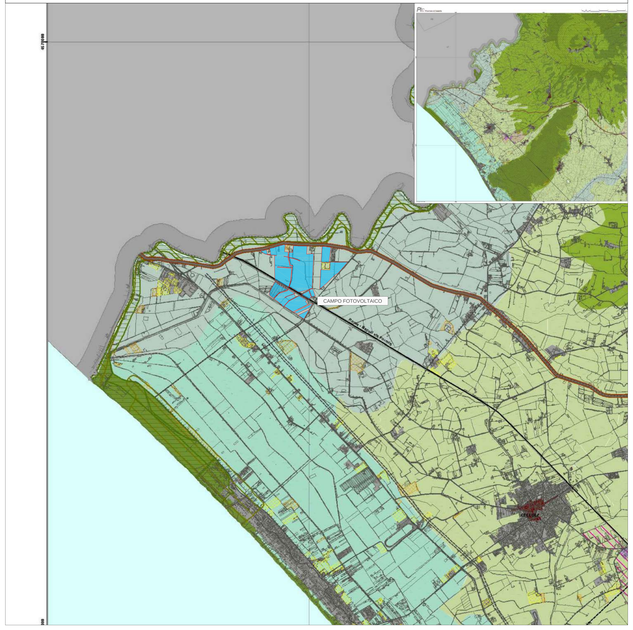

Legenda

- Confine provinciale
- Confine comunale

TERRITORI

Territorio rurale e aperto

- a più elevata naturalità
- a preminente valore paesaggistico
- a preminente valore agronomico - produttivo
- dell'ecosistema costiero
- di tutela ecologica e per la difesa del suolo
- complementare alla città
- corpo idrico

Territorio urbano

- di impianto storico: centri e nuclei
- di impianto recente prevalentemente residenziale
- di impianto recente prevalentemente produttivo
- area militare
- area di sviluppo industriale
- area di sviluppo industriale da deperimetrare

ELEMENTI

Beni culturali, paesaggistici e ambientali

- emergenza storica del territorio (Appia, Via Carlo III)
- emergenza storica del territorio (Regi Lagni, Acquedotto Carolino)
- partizione agraria antica
- sito di importanza storico - archeologica (Reggia di Caserta, Real sito di Carditello, San Leucio e colline)
- manufatto storico - architettonico vincolato
- parco regionale
- rete natura 2000 (SIC, ZSC)

Reti e nodi infrastrutturali

- linea ferroviaria AV
- linea ferroviaria esistente
- linea ferroviaria di progetto
- stazione ferroviaria esistente
- stazione ferroviaria di progetto
- nodi di interscambio modale - piazze della mobilità
- sistema autostradale
- viabilità statale e provinciale esistente
- viabilità statale e provinciale esistente riterrata
- viabilità statale e provinciale di progetto
- aeroporto
- interporto di Marcianise
- porto di Castel Volturno

Territorio negato

- area negata con potenzialità ambientale
- area negata con potenzialità insediativa

ASSETTO DEL TERRITORIO - RETE ECOLOGICA

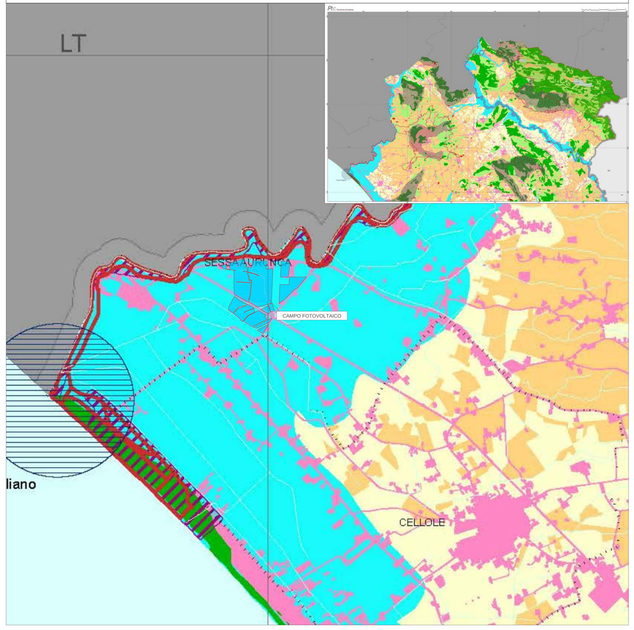

Legenda

- Confine provinciale
- Confine comunale

A - Aree centrali del sistema ecologico provinciale

- A1 - Aree centrali del sistema ecologico provinciale al 1299
- A2 - Aree centrali del sistema ecologico provinciale al 2004
- B - Corridoi di collegamento ecologico funzionale
- C1-Aree agricole a più elevata compresenza strutturale con funzioni di naturalità ecologica
- D- Aree agricole a campo aperto con funzioni di isolamento ecologico
- E1-Aree latifondiarie
- Cave
- Cave attive
- Laghetti di cave della pianura costiera

Sistema provinciale delle aree protette

- Parchi e riserve regionali

Rete natura 2000

- Siti di importanza comunitaria - SIC
- Zone a protezione speciale - ZPS
- ZPS-SIC

- Fiumi due corsi idrici di rilievo provinciale
- Reticolo idrografico

QUADRO CONOSCITIVO - TUTELA DELL' IDENTITÀ CULTURALE

Legenda

- Confine provinciale
- Confine comunale

Elementi del paesaggio romano

- Sito archeologico di Santa Maria Capua Vetere
- Altri siti archeologici individuati dal Ptr
- Rete stradale di epoca romana
- Rete stradale storica
- Tracciato della partizione agraria antica
- Ambito della partizione agraria antica
- Centro e agglomerato storico
- Bene storico - architettonico individuato dal Ptr
  - Architettura difensiva
  - Architettura religiosa
  - Architettura residenziale
  - Infrastrutture
- Altri beni storico - architettonici con specifico vincolo

Elementi del paesaggio borbonico

- Siti reali
- Viale Carlo III
- Acquedotto carolino
- Regi Lagni
- Reale riserva di carbone
- Fagianerie
- Vigneti
- Coltivi di vite maritata al pioppo