De Luca
Giuseppe
24.11.2022
16:10:09
GMT+01:00

Inquadramento area con evidenza Beni Isolati
(scala 1:25.000)

Dettaglio 1

Dettaglio 2

Dettaglio 3

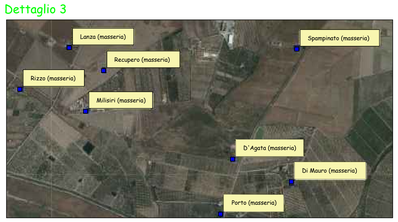

Dettaglio 4

Dettaglio 5

Dettaglio 6

Dettaglio 7

Dettaglio 8

Dettaglio 9

Dettaglio 10

Beni Isolati non esaustivi
Beni_Isolati

- abbazia
- abbeveratoio
- accademia
- acqua
- aeroporto
- albergo
- allo
- azienda
- badia
- baglio
- bagni
- bastione
- calcara
- cantiere
- cantina
- capitaneria
- cappella
- carcere
- carceri
- caricatore
- cartiera
- casa
- casale
- case
- caserma
- casina
- casino
- castello
- catacomba
- cava
- cave
- centrale
- chiesa
- cimitero
- cisterna
- collegio
- colonie
- conceria
- concerie
- convento
- cortile
- dammusi
- dammuso
- deposito
- distilleria
- eremo
- fabbrica
- fanale
- faro
- faro-lanterna
- fattoria
- fondaco
- fonderia
- fondo
- fontana
- fonte
- fornace
- fornaci
- forno
- fortificazioni
- fortino
- frumentario
- gaena
- gasometro
- gebbia
- istituto
- lanterna
- lanternino
- lazzaretto
- locanda
- macchina
- macello
- magazzini
- magazzino
- manicomio
- manifattura
- masseria
- miniera
- miniere
- monastero
- mulini
- mulino
- noria
- officina
- oleificio
- orfanotrofio
- ospedale
- ospizio
- ossario
- osservatorio
- osteria
- palazzello
- palazzetto
- palazzina
- palazzo
- palmenti
- palmento
- pastificio
- polveriera
- polverificio
- porto
- pozzi
- pozzo
- radio-telegrafo
- ricovero
- rifugio
- ristorante
- rivellino
- sanatorio
- santuario
- santuario e giro
- scalo
- scuola
- scuole
- segheria
- semaforo
- seminario
- senia
- serie
- serbatoio
- solfara
- solfare
- stabilimento
- stalla
- stalle
- stazione
- stazzone
- sughereficio
- taverna
- telegrafo
- terme
- tonnara
- torre
- trappeto
- vasca
- veteria
- villa
- villetta
- villino

VATT ENERGY s.r.l.
via Boccaccio n. 7 - 20123 Milano

MINISTERO DELLA CULTURA
Ministero della Cultura
Soprintendenza speciale per il PNRR

Realizzazione di parco Fotovoltaico della potenza complessiva di 79,61 MW, relativi cavidotto e sottostazione da realizzarsi nel territorio del comune di Catania, c/da Sigona

Elaborato : Inquadramento area con evidenza Beni Isolati

Progettazione :
(dott. Ing. Giuseppe De Luca)

Ambiente : (dott. Agr. Daniele Monti)

Geologia: (Dr. Geol. Cosimo Pampalone)

Tav. 5

FORMATO	A1
SCALA:	1 : 25.000
NOTE:	
DATA:	
NOTE:	
DATA EMISSIONE :	OTTOBRE 2022

Signed 24/11/2022