





0 1 2 km

scala 1:15.000

LEGENDA

-  confine comunale
-  idrografia superficiale
-  Reti di progetto
-  Rete di progetto nel vincolo forestale
-  Vincolo forestale

NON RISULTA LA PRESENZA DI ALBERI CHE INTERFERISCANO CON IL TRACCIATO DELLE RETI DI PROGETTO. I TRATTI DI AREE A PRATO IN CUI RICADONO LE OPERE DI PROGETTO NON SONO INFATTI INTERESSATI DA VEGETAZIONE ARBOREA.

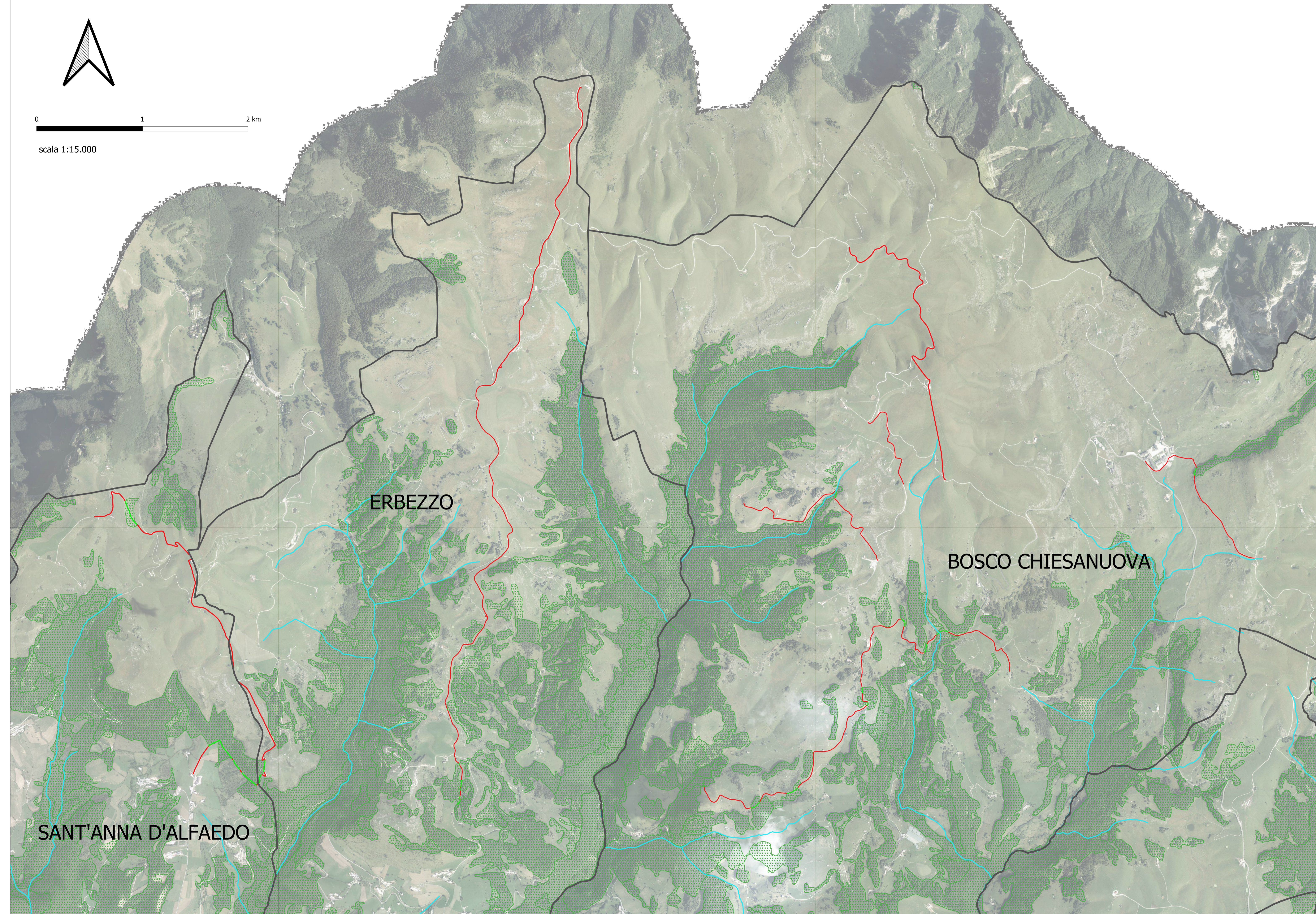

ERBEZZO

BOSCO CHIESANUOVA

SANT'ANNA D'ALFAEDO



RETI TECNOLOGICHE E VIABILITA' MALGHE DELLA LESSINIA
- Comuni di S. Anna d'Alfaedo, Erbezzo e Bosco Chiesanuova -

PROGETTO DEFINITIVO

PLANIMETRIA TRACCIATI IN VINCOLO FORESTALE AREE BOScate

<p>PROGETTISTA INGEGNERIA 2P Via Dall'Amo, 27/3 36027 San Donà di Piave (VE) tel. 0421.30.77.00 - fax. 0421.30.77.16 e-mail: info@ingegneria2p.it</p> <p>RESPONSABILE GENERALE DELLA PROGETTAZIONE E DELLE INTEGRAZIONI SPECIALISTICHE Ing. Corrado Petris N° 1830 ORDINE DEGLI INGEG. DI VENEZIA</p> <p>PROGETTISTA IDRAULICO Ing. Nicola Bisetto N° A2937 ORDINE DEGLI INGEG. DI TREVISO</p> <p>PROGETTISTA DEL DOCUMENTO SPECIALISTICO Ing. Nicola Bisetto N° A2937 ORDINE DEGLI INGEG. DI TREVISO</p> <p>DATA Novembre 2020</p>	<p>RILIEVI TOPOGRAFICI geom. Andrea Lalli - S. Anna d'Alfaedo (VR)</p> <p>SICUREZZA Ingegneria2P&Associati s.r.l. - VENEZIA</p> <p>GEOLOGIA dott. Cristiano Mastella - S. Pietro in Cariano (VR)</p> <p>RELAZIONI AMBIENTALI Architer s.r.l. - VERONA</p> <p>PIANO PARTICELLARE ED ESPROPRI ing. Flavio Lalli - S. Anna d'Alfaedo (VR)</p> <p>ASSISTENZA ARCHEOLOGICA dott. Gianfranco Valle - S. Cipriano Po (PV)</p>	<table border="1" style="width: 100%; border-collapse: collapse;"> <tr> <th style="text-align: left;">REVISIONE</th> <th style="text-align: left;">DATA REVISIONE</th> </tr> <tr> <td>01</td> <td>Novembre 2022</td> </tr> <tr> <td>02</td> <td>***</td> </tr> </table> <p>CODICE CUP I26H1900070005</p> <p>CODICE INTERVENTO 31001500</p> <p>CODICE INTERVENTO AATO "Potenziamento acquistato della Lessinia" A.2 - 01</p> <p>RUP ing. Umberto Anti</p>	REVISIONE	DATA REVISIONE	01	Novembre 2022	02	***
REVISIONE	DATA REVISIONE							
01	Novembre 2022							
02	***							

Questo documento non può essere copiato o riprodotto senza autorizzazione, ogni violazione verrà perseguita a norma di legge.