



CODE
G13905A

PAGE
1 di/of 9

RISCONTRO INTEGRAZIONE MiC prot.2781 del 26/08/2022 Punto 1.c.1.

Poweris S.R.L.
Poweris S.A.U: socio unico di Poweris S.R.L.
Via Venti Settembre 1
00187, Roma, Italia
C.F. e P.IVA: 15448121002
info@poweris.com

Poweris S.A.U
Calle Principe de Vergara, 43
Planta 6 oficina 1
28001, Madrid, España
info@poweris.com

REV.	DATE	DESCRIPTION	PREPARED	VERIFIED	APPROVED
01	20/10/2022	INTEGRAZONE MIC	20/10/2022	21/09/2022	21/09/2022
00	15/11/2021	PRIMA EMISSIONE	15/11/2021	23/11/2021	23/11/2021

		<i>CODE</i> G13909A
		<i>PAGE</i> 2 di/of 9

INDICE

1	PREMESSA.....	3
2	PUNTI DI VISTA SENSIBILI O DI BELVEDERE – COMUNE DI CRACO	4
2.1	PUNTO PANORAMICO 1 (rif. tav. 1.c.1.A).....	4
2.2	SANTUARIO MADONNA DELLA STELLA (rif. tav. 1.c.1.B)	4
2.3	PUNTO PANORAMICO 2 (rif. tav. 1.c.1.C).....	5
2.4	MUSEO EMOZIONALE CRACO RIF. TAV. 1.C.1.D).....	6
2.5	VIABILITÀ PROSSIMA ALL’IMPIANTO (RIF. TAV. 1.C.1.E)	7

		<i>CODE</i> G13909A
		<i>PAGE</i> 3 di/of 9

1 PREMESSA

1.c.1.) Documentazione fotografica dello stato dei luoghi di tutte le aree interessate dal progetto, **ante e post operam**, con i fotoinserimenti di progetto che utilizzino come punti di ripresa i punti di vista “sensibili” o di belvedere, accessibili al pubblico da cui sia percepibile l’impianto, presenti nei centri abitati limitrofi (Ferrandina, Salandra, Pisticci, Pomarico ecc.) o lungo la viabilità prossima all’impianto, nonché dai beni monumentali prossimi, nel rispetto dei buffer previsti dalla normativa nazionale e regionale di riferimento.

		CODE G13909A
		PAGE 4 di/of 9

2 PUNTI DI VISTA SENSIBILI O DI BELVEDERE – COMUNE DI CRACO

2.1 PUNTO PANORAMICO 1 (RIF. TAV. 1.C.1.A)



Impianto non visibile

2.2 SANTUARIO MADONNA DELLA STELLA (RIF. TAV. 1.C.1.B)



		CODE G13909A
		PAGE 5 di/of 9



Impianto non visibile

2.3 PUNTO PANORAMICO 2 (RIF. TAV. 1.C.1.C)



Impianto non visibile



		CODE G13909A
		PAGE 6 di/of 9

2.4 MUSEO EMOZIONALE CRACO RIF. TAV. 1.C.1.D)



		CODE G13909A
		PAGE 7 di/of 9



Impianto non visibile

2.5 VIABILITÀ PROSSIMA ALL'IMPIANTO (RIF. TAV. 1.C.1.E)



Panoramica ante operam

		CODE G13909A
		PAGE 8 di/of 9

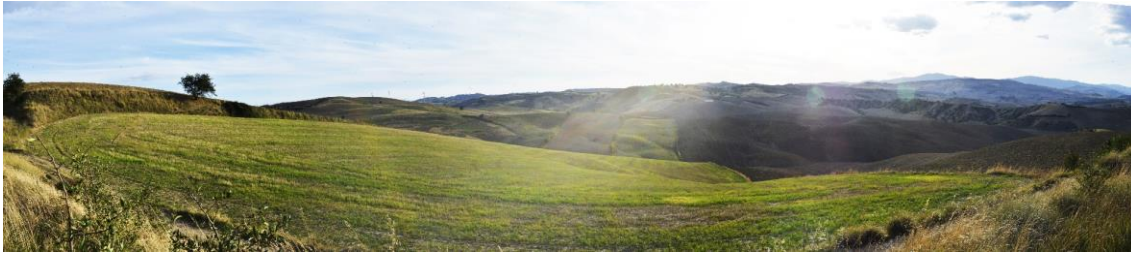

Panoramica post operam



Dettaglio area di progetto visibile dalla viabilità prossima all'impianto

TABELLA RIASSUNTIVA DEI PUNTI DI RIPRESA (COMUNE DI CRACO)

	COORDINATE GEOGRAFICA DEI PUNTI DI RIPRESA	
PUNTO PANORAMICO 1	LAT. 40.383460	LON. 16.432697
SANTUARIO MADONNA DELLA STELLA	LAT. 40.382592	LON. 16.431332
PUNTO PANORAMICO 2	LAT. 40.377391	LON. 16.439096
MUSEO EMOZIONALE DI CRACO	LAT. 40.376594	LON. 16.442394
VIABILITÀ PROSSIMA ALL' IMPIANTO	LAT. 40.386360	LON. 16.401455

		CODE G13909A
		PAGE 9 di/of 9

PLANIMETRIA DEI CONI OTTICI DI RIPRESA E INDICAZIONE DELLA DISTANZA DAGLI ABITATI LIMITROFI

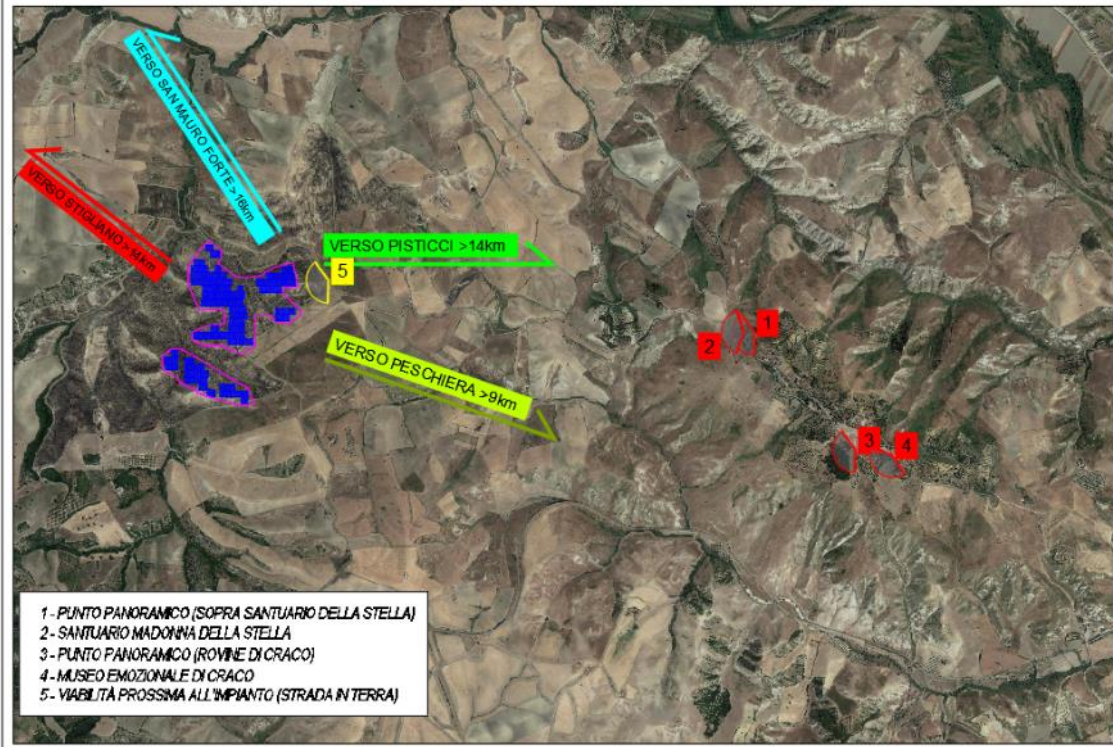

Dalla mappa sopra indicata si evince il motivo per il quale sono stati studiati solamente i punti di vista dal comune di Craco, in quanto l'impianto dista circa 14-15 km dai vari paesi limitrofi.