

CARTA DEL POTENZIALE - SABAP-XX_2022_00050-MP_00005 - area 001

potenziale basso - affidabilità buona

Si affida un potenziale basso all'area dei campi fotovoltaici in quanto non sono state riscontrate nel corso della ricerca bibliografica e d'archivio siti noti e l'esito delle ricognizioni non ha permesso di individuare alcuna evidenza archeologica

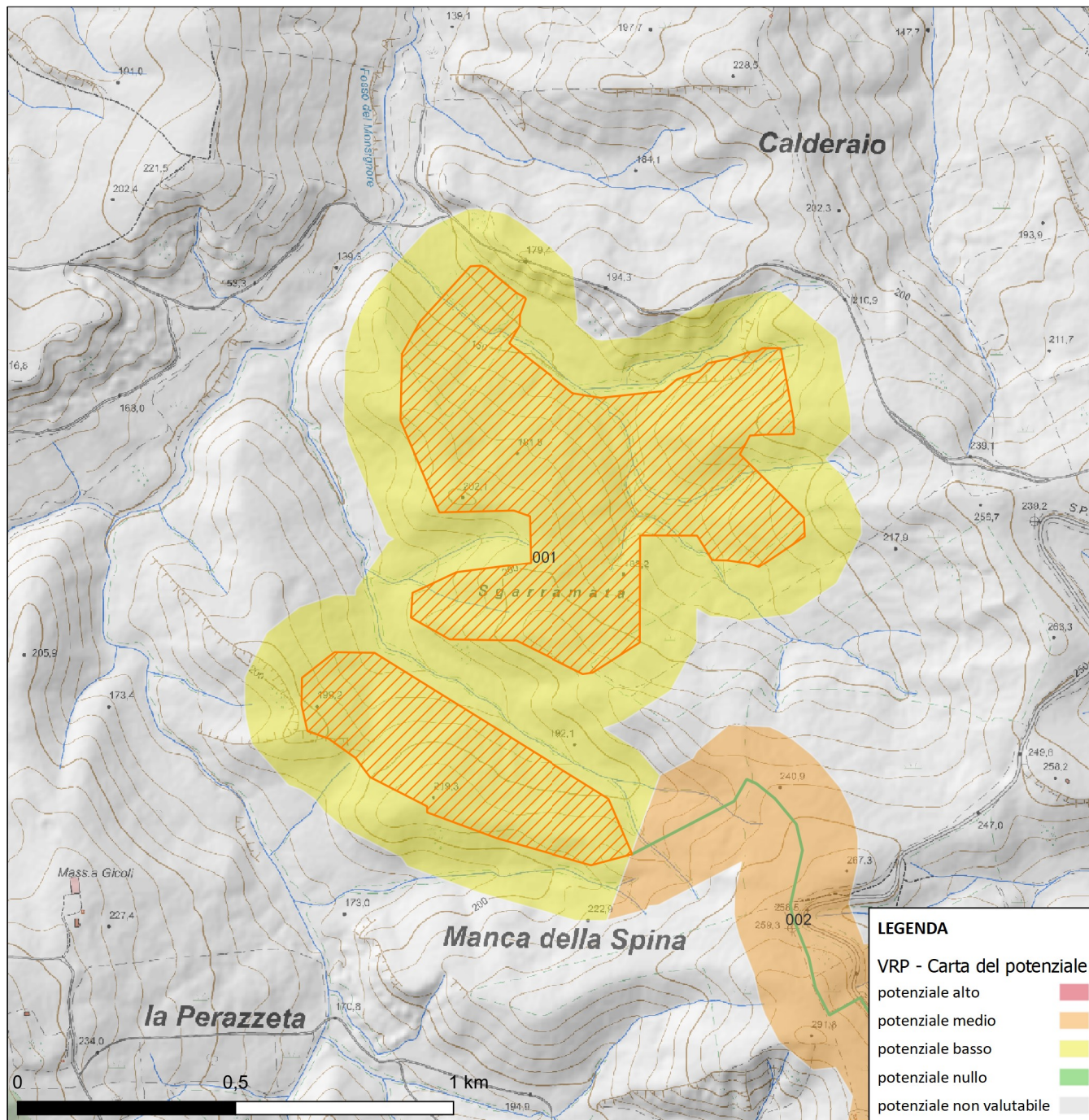

"DI BENEDETTI 2" NR 1222 Spil. Data: Tipologia:	
DESCRIZIONE E REVISIONE Data: Descrizione: Revisione:	
Nuova Altoride snc. coop. a.r.l. Via... ...	Dott. Antonio Brucato ...
Dott. ssa Maria Felici ...	Dott. ssa Maria Felici ...
MARMARIA SOLARE 10 s.r.l. Via... ...	Poweritis Via... ...
Soltec Via... ...	
COMUNE DI CRACO (MT) COD. MUN. Q13905A10PO ELABORATO: FILE:	
PROGETTO DEFINITIVO A.4.4 CARTA DEL POTENZIALE ARCHEOLOGICO	

CARTA DEL POTENZIALE - SABAP-XX_2022_00050-MP_00005 - area 002

potenziale medio - affidabilità buona

Si assegna un grado di potenziale medio per questo tratto di cavidotto in quanto ricade in un'area in cui sono segnalati passaggi di ipotetici tratti viari secondari che collegavano l'antico abitato di Craco con Stigliano. Inoltre si riscontrano nelle aree limitrofe al passaggio del cavidotto una serie di siti noti nelle vicinanze di Craco e oltretutto sono state evidenziate alcune anomalie, sebbene la loro natura archeologica non sia stata confermata. E' inoltre da considerare che questo tratto di cavidotto verrà realizzato lungo la strada statale SS 103

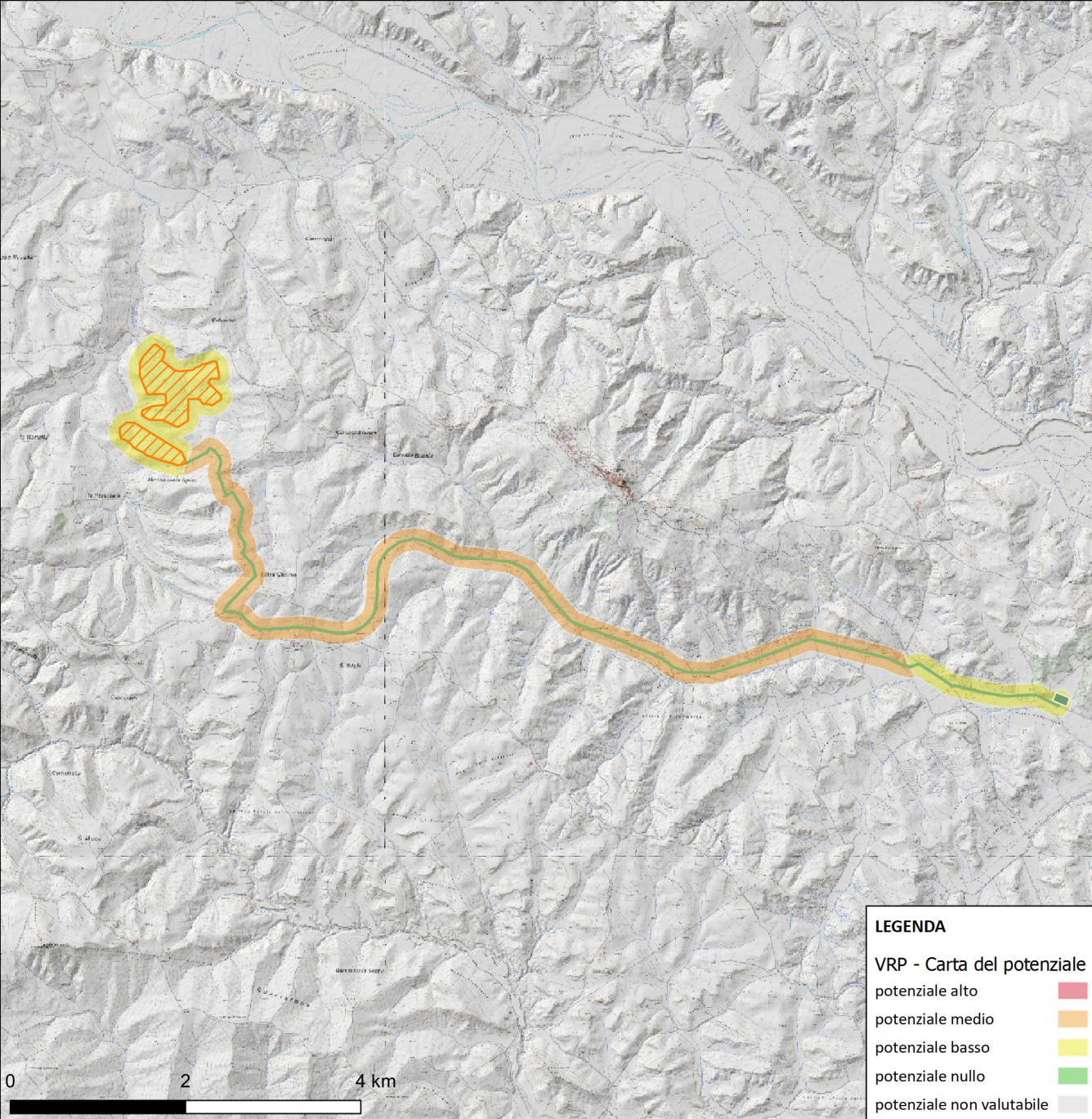

RISCONTRO INTEGRAZIONE MAC prot. 3781 del 26/09/2022	
DESCRIZIONE E REVISIONE	
Nuova Abitide sas. coop. s.r.l. Contratto n. 1023/2019 11/01/2020	Dott. Antonio Brucato Dott. Roberto Ruffillo Dott. Marco Ruffillo Dott. ssa Maria Felice Dott. ssa Antonella Dott. ssa Maria Felice
MARMARIA SOLARE 10 s.r.l. Via Torosio 41 - 00188 ROMA, Italia www.marmariasolare.it SOCIETA' DEL GRUPPO POWERTIS s.p.a.	Powertis Via Torosio 41 - 00188 ROMA, Italia www.powertis.com
COMUNE DI CRACO (MT)	
COD. M.P. Q13905A/010 ELABORATO FILE Data: 11/01/2020	
PROGETTO DEFINITIVO CARTA DEL POTENZIALE ARCHEOLOGICO A.4.4	

CARTA DEL POTENZIALE - SABAP-XX_2022_00050-MP_00005 - area 003

potenziale basso - affidabilità buona

Si assegna un grado di potenziale basso per questo tratto di cavidotto e per l'area della sottostazione in quanto per quel che riguarda il tratto di cavidotto posto su strada statale non sono stati riscontrati siti noti da bibliografia archivio e ricognizione e oltretutto non è stato riscontrato anche il passaggio di ipotetici assi viari in questo settore. Per l'area della stazione invece il rischio basso è determinato dal fatto che durante i lavori di realizzazione della stazione elettrica già in funzione non è stata riscontrata nessuna evidenza archeologica.

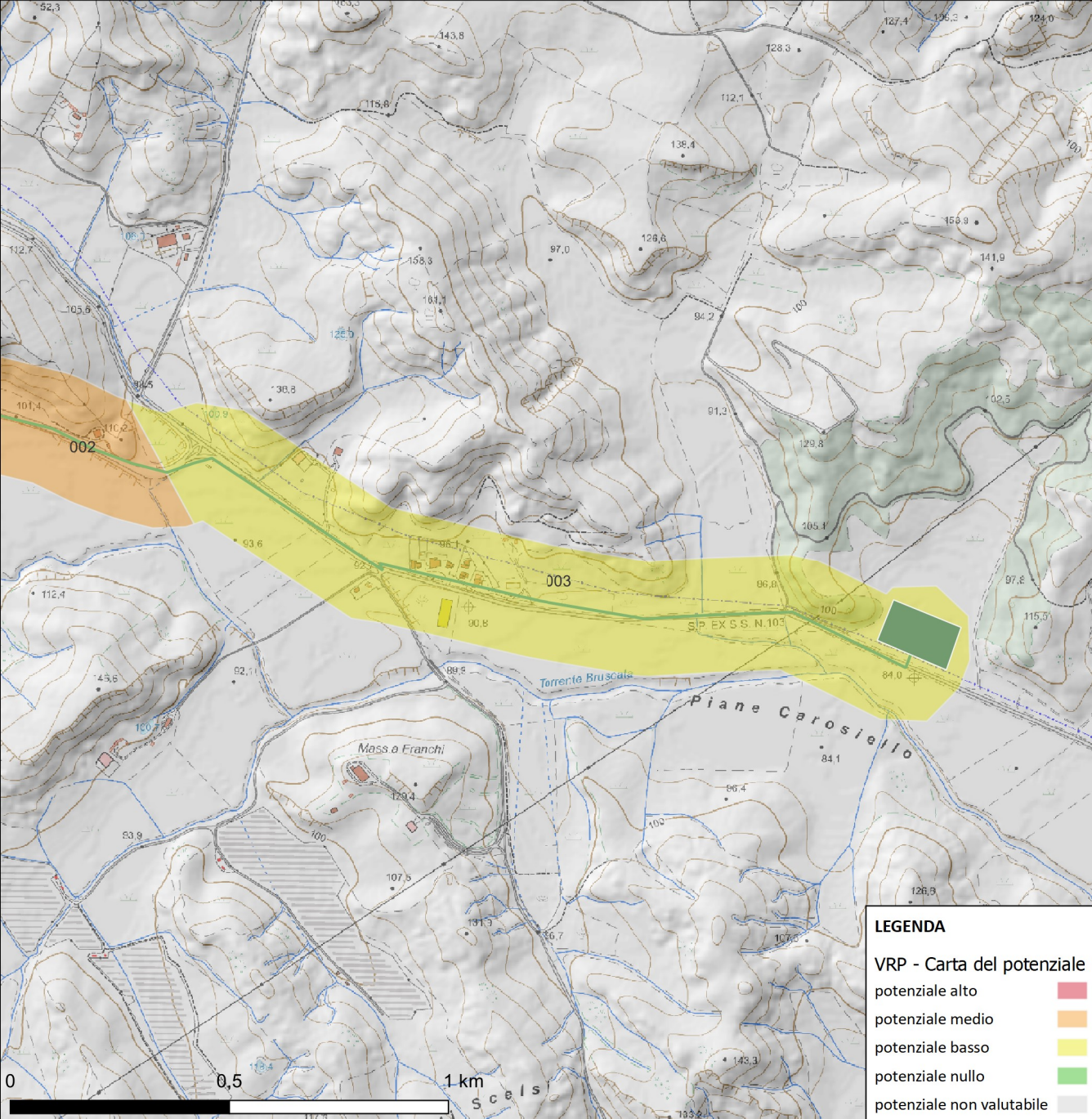

RESCIMITRO INTEGRAZIONE MAC prot. 3781 del 26/03/2022		"DI BENEDETTI"	
DESCRIZIONE E REVISIONE		NR. 1932	
Nuovo Atorfile snc. coop. a.r.l.		Dott. Antonio Bruscaia	
Dott. ssa Lucia Nello		Dott. ssa Maria Nello	
MARMARIA SOLARE 10 s.r.l.		Powertis	
Soltec			
COMUNE DI CRACO (MT)		C.O.C. N° 0139/03/A/1/P/0	
PROGETTO DEFINITIVO		A.4.4	
CARTA DEL POTENZIALE ARCHEOLOGICO			