



**Oggetto :** **Nulla osta dell'autorità mineraria ai sensi dell'articolo 120 del Regio Decreto 11 dicembre 1933, n. 1775, Testo unico delle disposizioni di legge sulle acque e impianti elettrici.**

**Progetto:** **Agrovoltaico avente potenza in immissione pari a 240,50 MW, con relativo collegamento alla rete elettrica, sito nei comuni di Castel di Iudica e Ramacca (CT) - Impianto "FICURINIA"**

**Titolare:** INE Ficurinia Srl

Premesso che la Direttiva Direttoriale 11 giugno 2012 del Direttore Generale delle risorse minerarie ed energetiche del Ministero dello sviluppo economico ha previsto la semplificazione delle procedure per il rilascio del Nulla osta dell'autorità mineraria ai sensi dell'articolo 120 del Regio Decreto 11 dicembre 1933, n. 1775,

la sottoscritta Giada Stella Maria Bolignano, nata a Reggio Calabria il 20/03/1977, iscritta all'Ordine Professionale degli Ingegneri della Provincia di Reggio Calabria al numero A2508 , C.F. BLGGST77C60H224S, in **qualità di direttore tecnico** della società **ARATO Srl**, C.F. e P.IVA 02690550732, pec: [aratosrl@pec.it](mailto:aratosrl@pec.it) domiciliata per la carica in La Sorte 40 - 74023 Grottaglie (TA), telefono n. 0996413444, indirizzo e-mail [bolignano@aratosrl.com](mailto:bolignano@aratosrl.com),

**su incarico ricevuto da INE Ficurinia S.r.l.**, P.IVA 16311551002, sede legale Piazza di ant'Anastasia - 7, Roma, pec: [ineficuriniarsrl@legalmail.it](mailto:ineficuriniarsrl@legalmail.it), per la **redazione del progetto definitivo** per la realizzazione di un impianto agrovoltaico avente potenza in immissione pari a 240,50 MW, con relativo collegamento alla rete elettrica, sito nei comuni di Castel di Iudica e Ramacca (CT) - Impianto "FICURINIA"

progettista dell'impianto indicato in oggetto, dichiara di aver esperito le verifiche di non interferenza con opere minerarie per ricerca, coltivazione e stoccaggio di idrocarburi, attraverso le informazioni disponibili nel sito internet del Ministero dello sviluppo economico - DGS-UNMIG alla pagina <https://unmig.mise.gov.it/index.php/it/dati/altre-attivita/nulla-osta-minerario-per-linee-elettriche-e-impianti> alla data del 28/02/2022, e di non aver rilevato alcuna interferenza con titoli minerari vigenti.

La verifica è stata effettuata per i punti di ubicazione delle strutture (stazione utente e sottostazione RTN) riportate nel seguente elenco di coordinate geografiche in formato WGS84.

n.	Latitudine N	Longitudine E Greenwich
[1]	37.496535°	14.607074°
[2]	37.468771°	14.588531°

ARATO srl  
P.Iva/C.F. 02690550732  
Cap. Soc. 55.000€ i.v.  
n° REA: TA-163602

T +39 099 6413444  
[info@aratosrl.com](mailto:info@aratosrl.com)  
[www.aratosrl.com](http://www.aratosrl.com)

Sede legale  
via La Sorte, 40  
74023 Grottaglie (TA)



Secondo quanto previsto dalla Direttiva Direttoriale 11 giugno 2012, la presente dichiarazione di insussistenza di interferenze, equivale a pronuncia positiva da parte dell'amministrazione mineraria prevista dall'articolo 120 del Regio Decreto 1775/1993.

Grottaglie, lì 29/04/2022

F.to digitalmente  
Ing. Giada Stella M. Bolignano

ARATO srl  
P.Iva/C.F. 02690550732  
Cap. Soc. 55.000€ i.v.  
n° REA: TA-163602

T +39 099 6413444  
info@aratosrl.com  
[www.aratosrl.com](http://www.aratosrl.com)

Sede legale  
via La Sorte, 40  
74023 Grottaglie (TA)

Cognome... **BOLIGNANO**  
 Nome... **GIADA STELLA MARIA**  
 nato il... **20 marzo 1977**  
 (atto n. **714 P. I. S. A**)  
 a... **REGGIO DI CALABRIA (RC)**  
 Cittadinanza... **Italiana**  
 Residenza... **GROTTAGLIE**  
 Via... **VIALE GRAMSCI, 75 p.l in L.2**  
 Stato civile... **CGT. CRETTI**  
 Professione... **INGEGNERE**  
 CONNOTATI E CONTRASSEGNI SALIENTI  
 Statura... **1,60**  
 Capelli... **CASTANI**  
 Occhi... **MARRONI**  
 Segni particolari...



Firma del titolare *Giada Stella Maria Bolignano*  
**GROTTAGLIE li. 14 apr 2016**

Impronta del dito  
 indice sinistro

IL SINDACO  
 d'ordine del Sindaco  
 L'UFFICIALE D'ANAGRAFE  
 Sig. **CHAVUS**



REPUBBLICA ITALIANA

COMUNE DI  
**GROTTAGLIE**

**CARTA D'IDENTITA'**  
 N° **AX 3693695**  
 DI  
**BOLIGNANO**  
**GIADA STELLA MARIA**

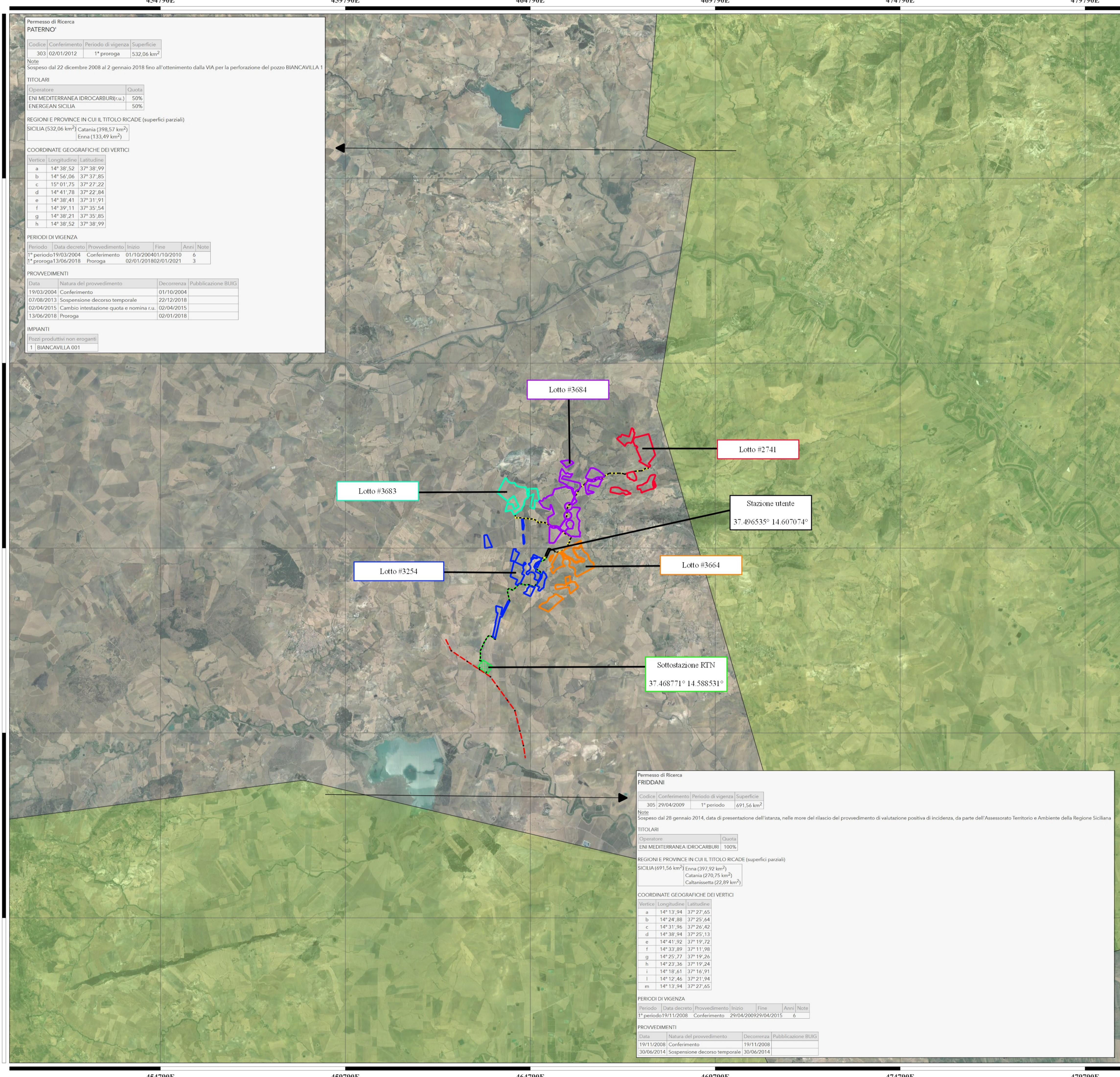

**Permessi di Ricerca**  
PATERNO'

Codice	Conferimento	Periodo di vigenza	Superficie
303	02/01/2012	1° proroga	532,06 km <sup>2</sup>

Note  
Sospeso dal 22 dicembre 2008 al 2 gennaio 2018 fino all'ottenimento dalla VIA per la perforazione del pozzo BIANCAVILLA 1

**TITOLARI**

Operatore	Quota
ENI MEDITERRANEA IDROCARBURI(r.u.)	50%
ENERGIEAN SICILIA	50%

**REGIONI E PROVINCE IN CUI IL TITOLO RICADE (superfici parziali)**

SICILIA (532,06 km <sup>2</sup> )	Catania (398,57 km <sup>2</sup> )	Enna (133,49 km <sup>2</sup> )
-----------------------------------	-----------------------------------	--------------------------------

**COORDINATE GEOGRAFICHE DEI VERTICI**

Vertice	Longitudine	Latitudine
a	14° 38' 52"	37° 38' 99"
b	14° 56' 06"	37° 37' 85"
c	15° 01' 75"	37° 27' 22"
d	14° 41' 78"	37° 22' 84"
e	14° 38' 41"	37° 31' 91"
f	14° 39' 11"	37° 35' 54"
g	14° 38' 21"	37° 35' 85"
h	14° 38' 52"	37° 38' 99"

**PERIODI DI VIGENZA**

Periodo	Data decreto	Provvedimento	Inizio	Fine	Anni	Note
1° periodo	19/03/2004	Conferimento	01/10/2004	01/10/2010	6	
1° proroga	13/06/2018	Proroga	02/01/2018	02/01/2021	3	

**PROVVEDIMENTI**

Data	Natura del provvedimento	Decorrenza	Pubblicazione BUIG
19/03/2004	Conferimento	01/10/2004	
07/08/2013	Sospensione decorso temporale	22/12/2018	
02/04/2015	Cambio intestazione quota e nomina r.u.	02/04/2015	
13/06/2018	Proroga	02/01/2018	

**IMPIANTI**

Pozzi produttivi non eroganti
1 BIANCAVILLA 001

**Permessi di Ricerca**  
FRIDDANI

Codice	Conferimento	Periodo di vigenza	Superficie
205	29/04/2009	1° periodo	691,56 km <sup>2</sup>

Note  
Sospeso dal 28 gennaio 2014, data di presentazione dell'istanza, nelle more del rilascio del provvedimento di valutazione positiva di incidenza, da parte dell'Assessorato Territorio e Ambiente della Regione Siciliana

**TITOLARI**

Operatore	Quota
ENI MEDITERRANEA IDROCARBURI	100%

**REGIONI E PROVINCE IN CUI IL TITOLO RICADE (superfici parziali)**

SICILIA (691,56 km <sup>2</sup> )	Enna (397,92 km <sup>2</sup> )	Catania (270,75 km <sup>2</sup> )	Caltanissetta (22,89 km <sup>2</sup> )
-----------------------------------	--------------------------------	-----------------------------------	--

**COORDINATE GEOGRAFICHE DEI VERTICI**

Vertice	Longitudine	Latitudine
a	14° 13' 94"	37° 27' 65"
b	14° 24' 88"	37° 25' 64"
c	14° 31' 96"	37° 26' 42"
d	14° 38' 94"	37° 25' 13"
e	14° 41' 92"	37° 19' 72"
f	14° 33' 89"	37° 11' 98"
g	14° 25' 77"	37° 19' 26"
h	14° 23' 36"	37° 19' 24"
i	14° 18' 61"	37° 16' 91"
l	14° 12' 46"	37° 21' 94"
m	14° 13' 94"	37° 27' 65"

**PERIODI DI VIGENZA**

Periodo	Data decreto	Provvedimento	Inizio	Fine	Anni	Note
1° periodo	19/11/2008	Conferimento	29/04/2009	29/04/2015	6	

**PROVVEDIMENTI**

Data	Natura del provvedimento	Decorrenza	Pubblicazione BUIG
19/11/2008	Conferimento	19/11/2008	
30/06/2014	Sospensione decorso temporale	30/06/2014	

### LEGENDA

**Recinzioni**

- Lotto #2741
- Lotto #3254
- Lotto #3664
- Lotto #3683
- Lotto #3684

**Opere di connessione**

- Stazione Utente
- Connessione AT SU alla SS RTN
- Connessione MT Impianti alla SU
- Tralicci linea in progetto in doppia Terna a 380kV "Chiaromonte Gulfi - Ciminna"
- Linea in progetto in doppia Terna a 380kV "Chiaromonte Gulfi - Ciminna"
- Nuova SE RTN 150/380 kV "Raddusa 380"

**Attività minerarie**

- Centrali di stoccaggio al 30/06/2021
- Centrali di raccolta e trattamento al 30/06/2021
- Pozzi di stoccaggio al 30/06/2021
- Concessioni di coltivazione al 31/03/2022
- Concessioni di stoccaggio al 31/03/2022
- Permessi di ricerca al 31/03/2022

Rappresentazione in coordinate cartografiche nel sistema di riferimento UTM, Datum WGS84, Fuso 33nord

SCALA 1:50000

**NOME PROGETTO:**  
Costruzione ed esercizio di un impianto agrovoltaico avente potenza in immissione pari a 240,500 MW, con relativo collegamento alla rete elettrica, sito nei comuni di Castel di Iudica e Ramacca (CT) - Impianto "FIGURINIA".

**ID. PROGETTO DEL MITE:**

**PROCEDURA:**  
Valutazione di impatto ambientale ai sensi dell'art. 23 c. 1 del D.Lgs. 152/06 e ss.mm.ii..

**PROponente:**  
**INE FIGURINIA S.R.L.**  
 Piazza di Sant'Anastasia 7  
 00186 Roma (RM)  
 info@inefigurinia.it  
 RESPONSABILE PROGETTO:  
 Ing. Jury Mancinelli

**IDENTIFICATORE ELABORATO:**  
RS06ADD020A0

**CARTELLA:**  
VIA\_2

**TITOLO ELABORATO:**  
Dichiarazione di non interferenza con attività minerarie

**SCALA:**  
-

---

**PROGETTAZIONE E COORDINAMENTO**  
**ARATO S.R.L.**  
 Dott. Ing. Giada Stella Maria Bolignano  
 Ordine degli Ingegneri, Prov. di Reggio Calabria, n. A 2508  
 Via Diaz, 74 - 74023 Grottaglie (TA)  
 info@aratosr.com

**OPERE ELETTRICHE**  
**BFP S.R.L.**  
 Dott. Ing. Danilo Perreopio  
 Ordine degli Ingegneri, Prov. di Bari, n. A6222  
 Via degli Annaloni, 8 - 70026 Modugno (BA)  
 info@bfgroup.net

**ACUSTICA**  
**M S.R.L.**  
 Dott. Ing. Marcello Latanza  
 Ordine degli Ingegneri, Prov. di Taranto, n. A2166  
 Via Costa 25b - 74027 S. Giorgio Jonico (TA)  
 marcellolatanza@gmail.com

**ARCHEOLOGIA**  
**GEA S.R.L.**  
 GEA Archeologia Preventiva  
 Dott. Archeologo Giuseppa Pennisi, Abilitazione MIBACT 2192  
 Via De Gasperi, 4 - 95030 Sant'Agata Li Bimati (CT)  
 info@geasrl.com

**GEOLOGIA E IDROLOGIA**  
**expert S.R.L.**  
 Dott. Geol. Domenico Basso  
 Ordine dei Geologi della Sicilia, n. 1005  
 Geosupert di Maria Rita Aroldaco  
 via Panarello, 10  
 95024 Acireale (CT)

**IDRAULICA**  
**Ingegneria S.r.l.**  
 Dott. Ing. Arturo Ueno  
 Ordine dei Dottori Agronomi e Forestali,  
 Prov. di Catania, n. 1289  
 Via Pulverino, 10  
 95131 Catania (CT)  
 arturo.ueno@gmail.com

**STUDIO PEDO-AGRONOMICO**  
**Ag. Arivino S.r.l.**  
 Dott. Agr. Antonio Signorile  
 Ordine degli Ingegneri, Prov. di Catania, n. A6105  
 Via G. Verga, 44  
 95030 Nicotri (CT)  
 signorile.antonio@gmail.com

**STUDIO GESTIONE MATERIALE DI SCAVO**  
**SCAVO S.R.L.**  
 Dott. Ing. Antonio Signorile  
 Ordine degli Ingegneri, Prov. di Catania, n. A6105  
 Via G. Verga, 44  
 95030 Nicotri (CT)  
 signorile.antonio@gmail.com

**N. REV. DATA REVISIONE ELABORATO VERIFICATO VALIDATO**  
 0 apr-22 Emissione Ing. D'Elia Ing. Bolignano INE Figurinia S.r.l.

Questo documento contiene informazioni di proprietà di INE FIGURINIA S.R.L. e deve essere utilizzato esclusivamente dal destinatario in relazione alle finalità per le quali è stato ricevuto. E' vietata qualsiasi forma di riproduzione o di divulgazione senza l'esplicito consenso di INE FIGURINIA S.R.L.