

LEGENDA

- Aree impianto - Nella disponibilità del proponente
- Linee di connessione**
 - - - Cavi MT
 - Connessione AT SU alla SS RTN
 - - - Connessione MT Impianti alla SU
- Elementi catastali**
 - Fogli
 - Acque
 - Particelle
 - Strade
 - Fabbricati
 - ▲ Punti fiduciali

Rappresentazione in coordinate cartografiche nel sistema di riferimento UTM, Datum WGS84, Fuso 33nord

SCALA 1:20000

NOME PROGETTO:
 Costruzione ed esercizio di un impianto agrovoltaiaco avente potenza in immissione pari a 240,500 MW, con relativo collegamento alla rete elettrica, sito nei comuni di Castel di Iudica e Ramacca (CT) - Impianto "FICURINIA".

ID. PROGETTO DEL MITE:

PROCEDURA:
 Valutazione di impatto ambientale ai sensi dell'art. 23 c. 1 del D.Lgs. 152/06 e ss.mm.ii..

PROPONENTE:
ILOS INE FICURINIA S.R.L.
 Piazza di Sant'Anastasia 7
 00186 Roma (RM)
 info@ficuriniasrl.it
 RESPONSABILE PROGETTO:
 Ing. Jury Mancinelli

IDENTIFICATORE ELABORATO:
 RS06EPD036.1A0

CARTELLA:
 VIA_2

TITOLO ELABORATO:
 Planimetria catastale con ubicazione dell'opera e con indicazione di diritti e servitù - 2/2

SCALA:
 1:2000

PROGETTAZIONE E COORDINAMENTO ARATO Arato SRL Dott. Ing. Giada Stella BOLIGNANO Ordine degli Ingegneri, Prov. di Reggio Calabria, n. A 2508 Via Diaz, 74 - 74023 Grottaglie (TA) info@aratosrl.com	GEOLOGIA E IDROLOGIA expert Dott. Geol. Domenico Boso Ordine dei Geologi della Sicilia, n. 1005 Geoservizi di Maria Rita Arcidossone via Panabianco, 10 95024 Acireale (CT)
OPERE ELETTRICHE BFP Studio Tecnico BFP SRL Dott. Ing. Danilo Pomponio Ordine degli Ingegneri, Prov. di Bari, n. A6222 Via Degli Armatori, 8 - 70026 Modugno (BA) info@bfpgrup.net	IDRAULICA I3 Ingegneria S.r.l. Dott. Ing. Alfredo Foti Ordine degli Ingegneri, Prov. di Catania, n. A2333 via Galermo, 305 - 95123 Catania (CT) id3ingegneria@gmail.com
ACUSTICA M Dott. Ing. Marcello Latanza Ordine degli Ingegneri, Prov. di Taranto, n. A2166 via Costa 505 - 74027 S. Giorgio Jonico (TA) marcolatanza@gmail.com	STUDIO PEDO-AGRONOMICO Arturo Urso Dott. Agr. Arturo Urso Ordine dei Dottori Agronomi e Forestali, Prov. di Catania, n. 1280 Via Pulverini, 10 95131 Catania (CT) arturo.urso@gmail.com
ARCHEOLOGIA GeA GeA Archeologia Preventiva Dott. Archeologa Giuseppina Parrinelli, Abilitazione MIACAT 2192 Via De Gasperi, 4 - 95030 San'Agata Li Bertiati (CT) info@geasar.com	STRUTTURE ED OPERE CIVILI Furnari Dott. Ing. Giuseppe Furnari Ordine degli Ingegneri, Prov. di Catania, n. A6223 Via di Rialto, 44 95128 Catania (CT) info.furnari@gmail.com

N. REV. DATA REVISIONE ELABORATO VERIFICATO VALIDATO
 0 apr-22 Emissione Ing. D'Elia Ing. Bolignano INE Ficurinia S.r.l.

Questo documento contiene informazioni di proprietà di INE FICURINIA S.R.L. e deve essere utilizzato esclusivamente dal destinatario in relazione alle finalità per le quali è stato ricevuto. E' vietata qualsiasi forma di riproduzione o di divulgazione senza l'esplicito consenso di INE FICURINIA S.R.L..

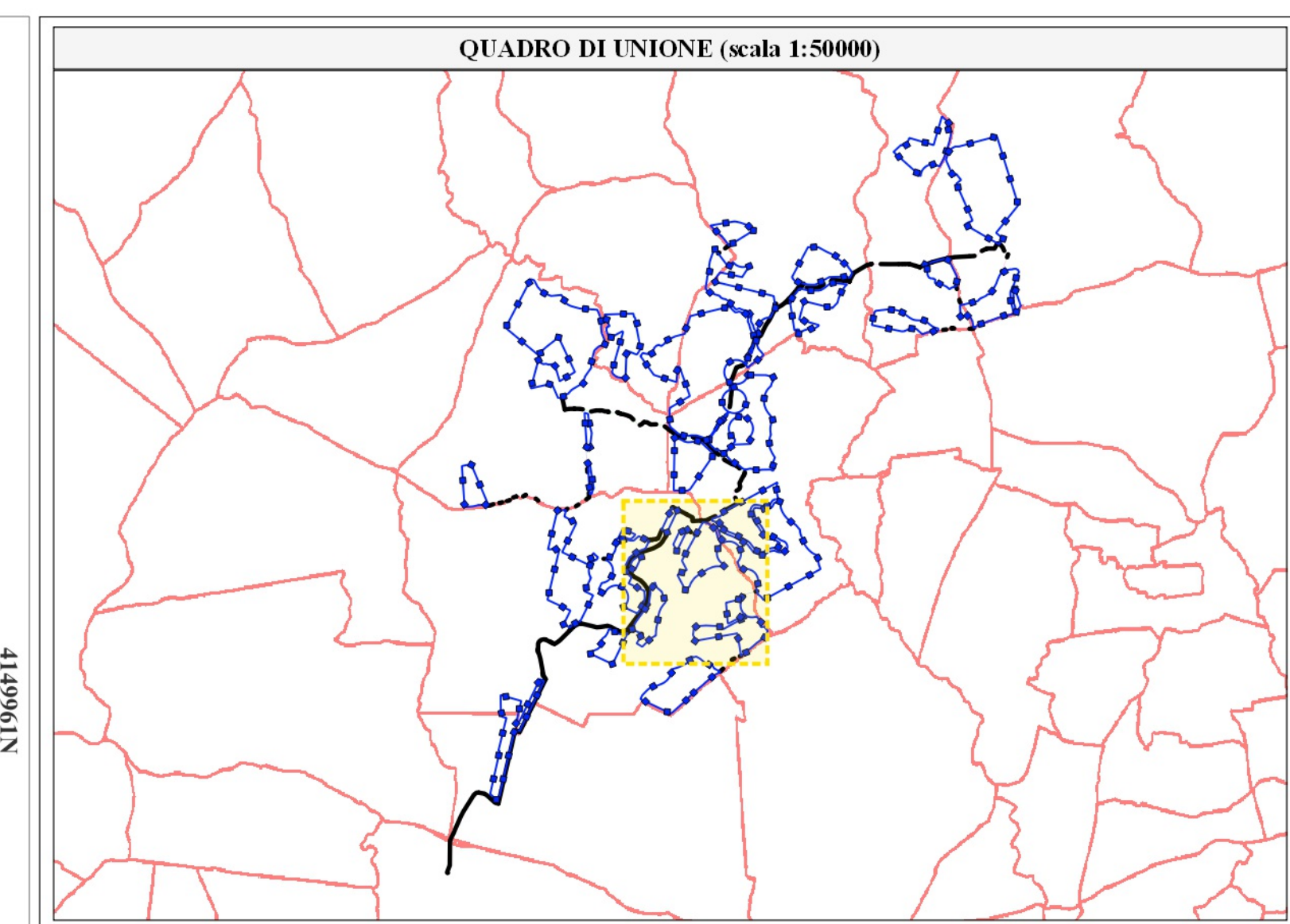
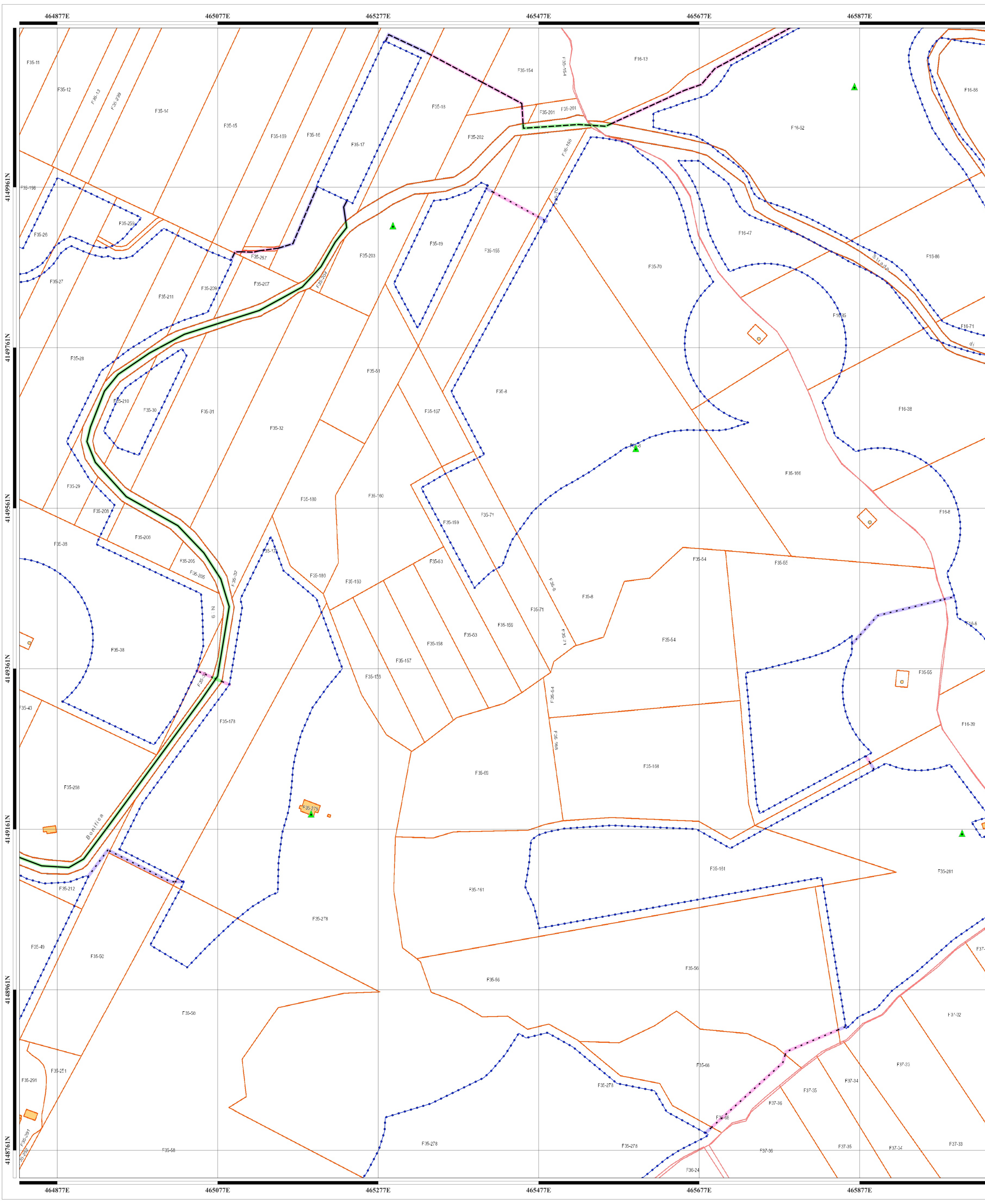

LEGENDA

- Aree impianto - Nella disponibilità del proponente
- Linee di connessione**
 - Cavi MT
 - Connessione AT SU alla SS RTN
 - - - Connessione MT Impianti alla SU
- Indicazione di diritti e servitù - Buffer 4m**
 - Area nella disponibilità del proponente
 - Area Occupazione temporanea per posa cavidotti interrati - Servitù di elettrodotto interrato MT
 - Area Occupazione temporanea per posa cavidotti interrati - Servitù di elettrodotto interrato MT - Servitù di passaggio interrato
- Elementi catastali**
 - Fogli
 - Acque
 - Particelle
 - Strade
 - Fabbricati
 - Punti fiduciali

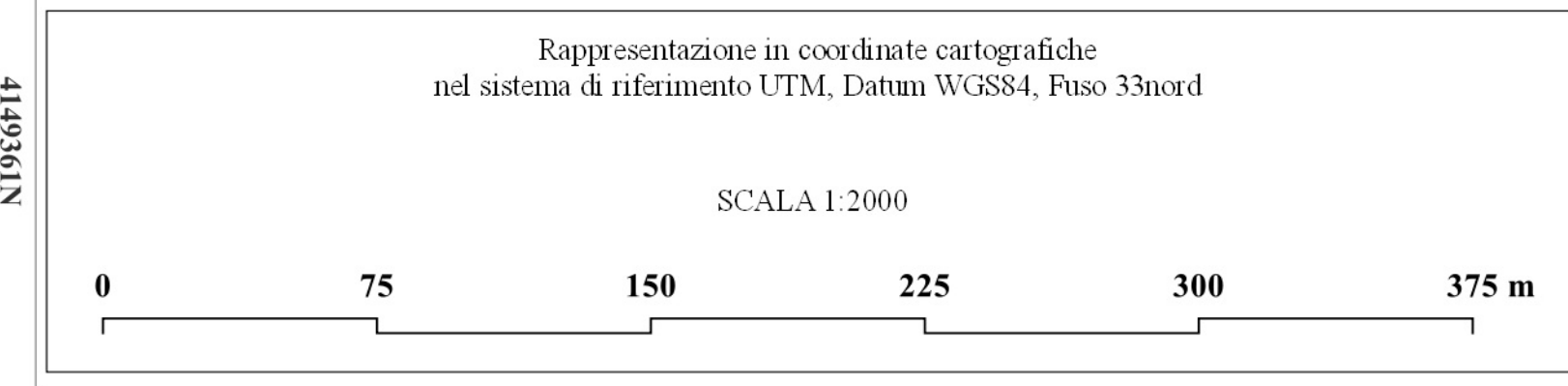

<p>NOME PROGETTO: Costruzione ed esercizio di un impianto agrovoltaiico avente potenza in immissione pari a 240,500 MW, con relativo collegamento alla rete elettrica, sito nei comuni di Castel di Iudica e Ramacca (CT) - Impianto "FIGURINIA".</p>			
<p>ID. PROGETTO DEL MITE: PROCEDURA: Valutazione di impatto ambientale ai sensi dell'art. 23 c. 1 del D.Lgs. 152/06 e ss.mm.ii..</p>			
<p>PROPRONTE: INE FIGURINIA S.R.L. Piazza di Sant Anastasia 7 00186 Roma (RM) info@inefigurinia.it</p>		<p>IDENTIFICATORE ELABORATO: RS06EPD036.1A0</p>	
<p>ELABORATO REDATTO DA: Dott. Ing. Giada Stella BOLIGNANO Iscrizione all'Albo n° A. 2558 alla Sezione degli Ingegneri (Sez. A) - Sezione di Ingegneria - Settore di Ingegneria - Settore di Ingegneria DELLA PROVINCIA DI REGGIO CALABRIA</p>		<p>CARTELLA: IVIA_2</p>	
<p>PROGETTAZIONE E COORDINAMENTO ARATO S.R.L. Dott. Ing. Giada Stella Maria Bolignano Ordine degli Ingegneri, Prov. di Reggio Calabria, n. A. 2558 Via S. Caterini, 4 - 99030 Sant'Agata Li Bucchici (CT) info@arato.com</p>		<p>GEOLOGIA E IDROLOGIA expert Dott. Geol. Domenico Basso Ordine dei Geologi della Sicilia, n. 1895 Geocentri di Maria Rita Anzalone Via Piedicavallo, 10 95024 Acitrezza (CT)</p>	
<p>OPERE ELETTRICHE BFP Dott. Ing. Danilo Pompono Ordine degli Ingegneri, Prov. di Bari, n. A6222 Via degli Ardatari, 8 - 70028 Modugno (BA) info@bfpgruppo.net</p>		<p>IDRAULICA Ingegneria S.r.l. Dott. Ing. Alfredo Foti Ordine degli Ingegneri, Prov. di Catania, n. A2333 Via Filaretti, 13 95131 Catania (CT) info@inefigurinia.it</p>	
<p>ACUSTICA m Dott. Ing. Marcello Latano Ordine degli Ingegneri, Prov. di Taranto, n. A2166 Via Costa 258 - 74027 S. Giorgio Jonico (TA) marcellolatano@gmail.com</p>		<p>STUDIO PEDO-AGRONOMICO GeA Agraria Dott. Agr. Arturo Ursi Ordine dei Dottori Agronomi e Forestali, Prov. di Catania, n. 1280 Via Filaretti, 13 95131 Catania (CT) info@inefigurinia.it</p>	
<p>ARCHEOLOGIA GeA Archeologia Dott. Archeologa Ghisella Penna, Abilitazione MIBACT 2192 Via De Gasperi, 4 - 95030 Sant'Agata Li Bucchici (CT) info@arato.com</p>		<p>STRUTTURE ED OPERE CIVILI GeA Strutture Dott. Ing. Giuseppe Furnari Ordine degli Ingegneri, Prov. di Catania, n. A6223 Via Filaretti, 13 95131 Catania (CT) info@inefigurinia.it</p>	
<p>N. REV. DATA REVISIONE 0 apr-22 Emissione</p>		<p>ELABORATO VERIFICATO VALIDATO Ing. D'Elia Ing. Bolignano INE Figurinia S.r.l.</p>	

Questo documento contiene informazioni di proprietà di INE FIGURINIA S.R.L. e deve essere utilizzato esclusivamente dai destinatari in relazione alla finalità per le quali è stato ricevuto. E' vietata qualsiasi forma di riproduzione o di divulgazione senza l'esplicito consenso di INE FIGURINIA S.R.L.

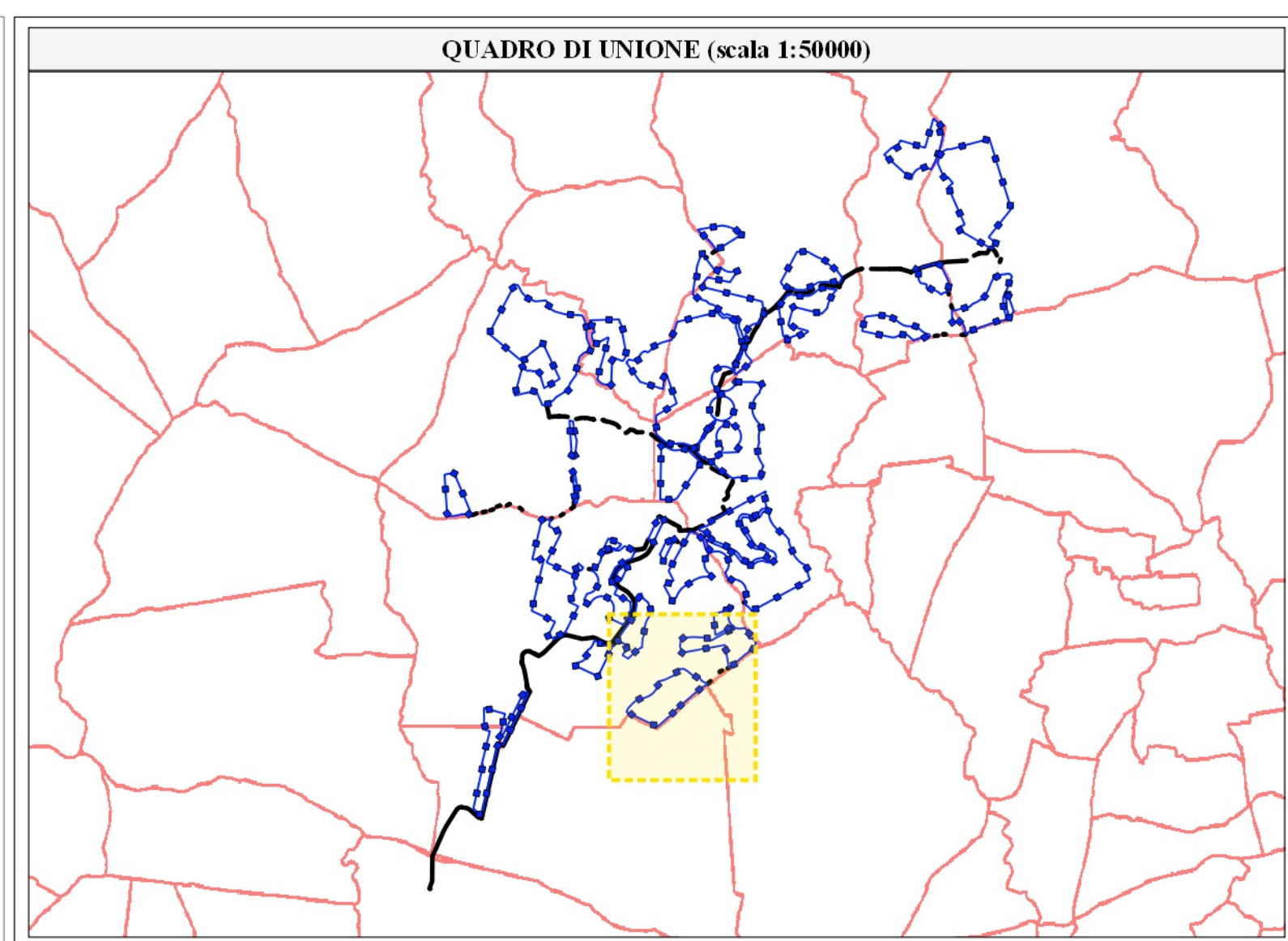
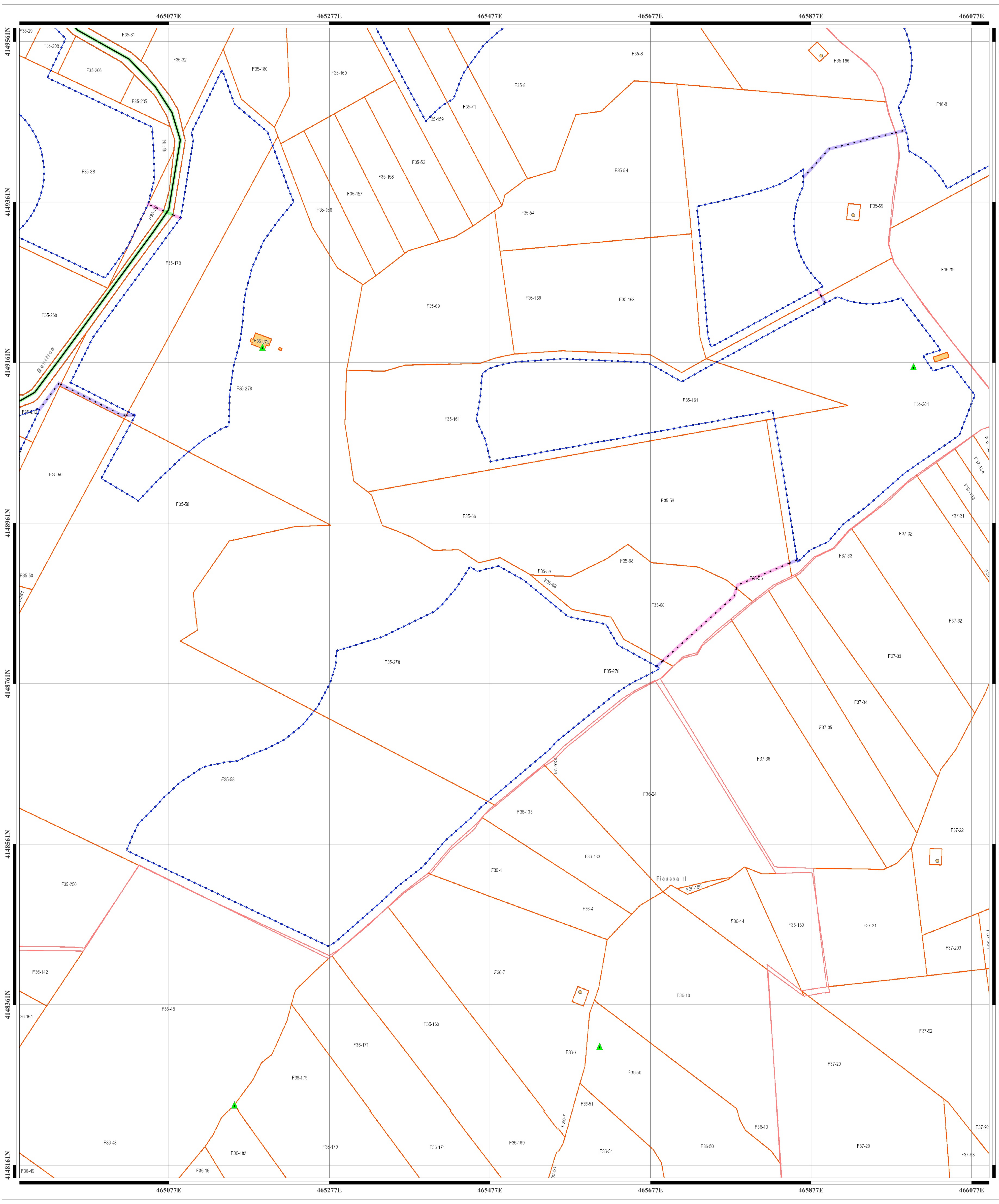

LEGENDA

- Aree impianto - Nella disponibilità del proponente
- Linee di connessione**
 - - - Cavi MT
 - Connessione AT SU alla SS RTN
 - - - Connessione MT Impianti alla SU
- Indicazione di diritti e servizi - Buffer 4m**
 - Area nella disponibilità del proponente
 - Area Occupazione temporanea per posa cavidotti interrati - Servitù di elettrodotto interrato MT
 - Area Occupazione temporanea per posa cavidotti interrati - Servitù di elettrodotto interrato MT - Servitù di passaggio interrato
- Elementi catastali**
 - Fogli
 - Acque
 - Particelle
 - Strade
 - Fabbricati
 - Punti fiduciali

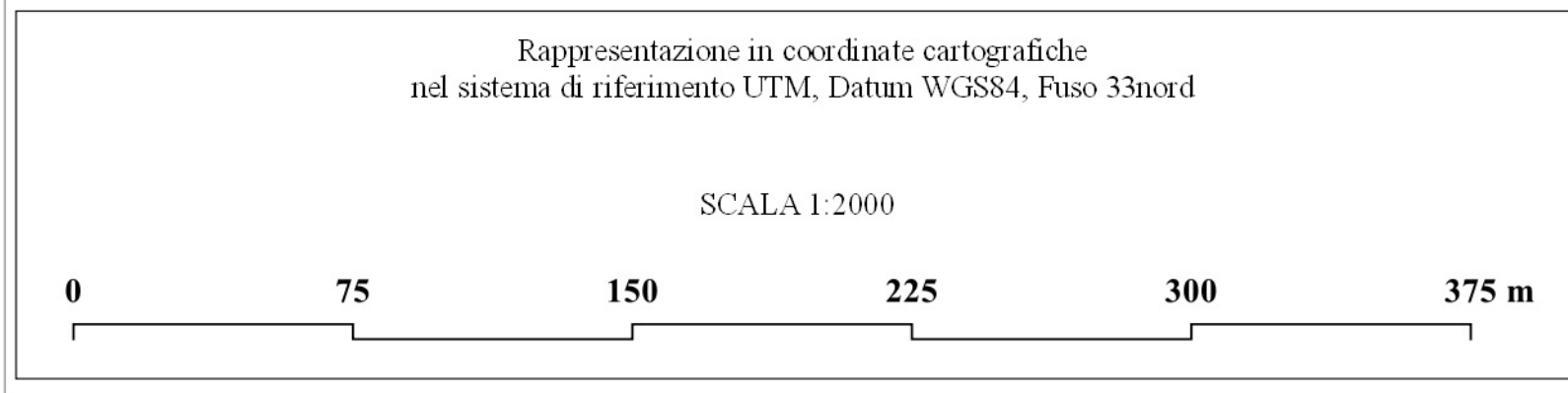

NOME PROGETTO:
Costruzione ed esercizio di un impianto agrovoltaico avente potenza in immissione pari a 240,500 MW, con relativo collegamento alla rete elettrica, sito nei comuni di Castel di Iudica e Ramacca (CT) - Impianto "FIGURINIA".

ID. PROGETTO DEL MITE:

PROCEDURA:
Valutazione di impatto ambientale ai sensi dell'art. 23 c. 1 del D.Lgs. 152/06 e ss.mm.ii..

PROponente:
INE FIGURINIA S.R.L.
 Piazza di Sant'Anastasia 7
 00186 Roma (RM)
 info@inefigurinia.it
 ing.jury.mancinelli

ELABORATORE:
ARATO S.R.L.
 Dott. Ing. Giada Stella Bolignano
 Ordine degli Ingegneri, Prov. di Reggio Calabria, n. A 2508
 Via De Gasperi, 4 - 99030 Sant'Agata Li Bialbi (CT)

OPERE ELETTRICHE:
BFP
 Dott. Ing. Danilo Pompono
 Ordine degli Ingegneri, Prov. di Bari, n. A6222
 Via Degli Ardatari, 8 - 70028 Modugno (BA)
 info@bfpexp.net

ACUSTICA:
GeA
 Dott. Ing. Marcello Latanzio
 Ordine degli Ingegneri, Prov. di Taranto, n. A2166
 Via Costa 258 - 74027 S. Giorgio Jonico (TA)
 marcolatanzio@gmail.com

ARCHEOLOGIA:
GeA
 Dott. Architetto Ghisella Penna, Abilitazione MIBACT 2192
 Via De Gasperi, 4 - 99030 Sant'Agata Li Bialbi (CT)

GEOLOGIA E IDROLOGIA:
expert
 Dott. Geol. Domenico Boas
 Ordine dei Geologi della Sicilia, n. 1805
 Geocentri di Maria Rita Ardicciolo
 Via Piedicavallo, 10
 95024 Acireale (CT)

IDRAULICA:
Ingegneria S.r.l.
 Dott. Ing. Alfredo Foti
 Ordine degli Ingegneri, Prov. di Catania, n. A2353
 Via Guarniero, 306 - 95123 Catania (CT)
 dtingegneri@gmail.com

STUDIO PEDO-AGRONOMICO:
Del'Ag Agrariviro
 Dott. Agr. Arturo Ursi
 Ordine dei Dottori Agronomi e Forestali,
 Prov. di Catania, n. 1280
 Via Filarelli, 11
 95131 Catania (CT)
 info@delag.com

STRUTTURE ED OPERE CIVILI:
Ingegneria S.r.l.
 Dott. Ing. Giuseppe Furnari
 Ordine degli Ingegneri, Prov. di Catania, n. A6223
 Viale del Risorgimento, 44
 95126 Catania (CT)
 info@delag.com

N. REV.	DATA	REVISIONE	ELABORATO	VERIFICATO	VALIDATO
0	apr-22	Emissione	Ing. D'Elia	Ing. Bolignano	INE Figurinia S.r.l.

Questo documento contiene informazioni di proprietà di INE FIGURINIA S.R.L. e deve essere utilizzato esclusivamente dai destinatari in relazione alla finalità per la quale è stato ricevuto. E' vietata qualsiasi forma di riproduzione o di divulgazione senza l'esplicito consenso di INE FIGURINIA S.R.L..

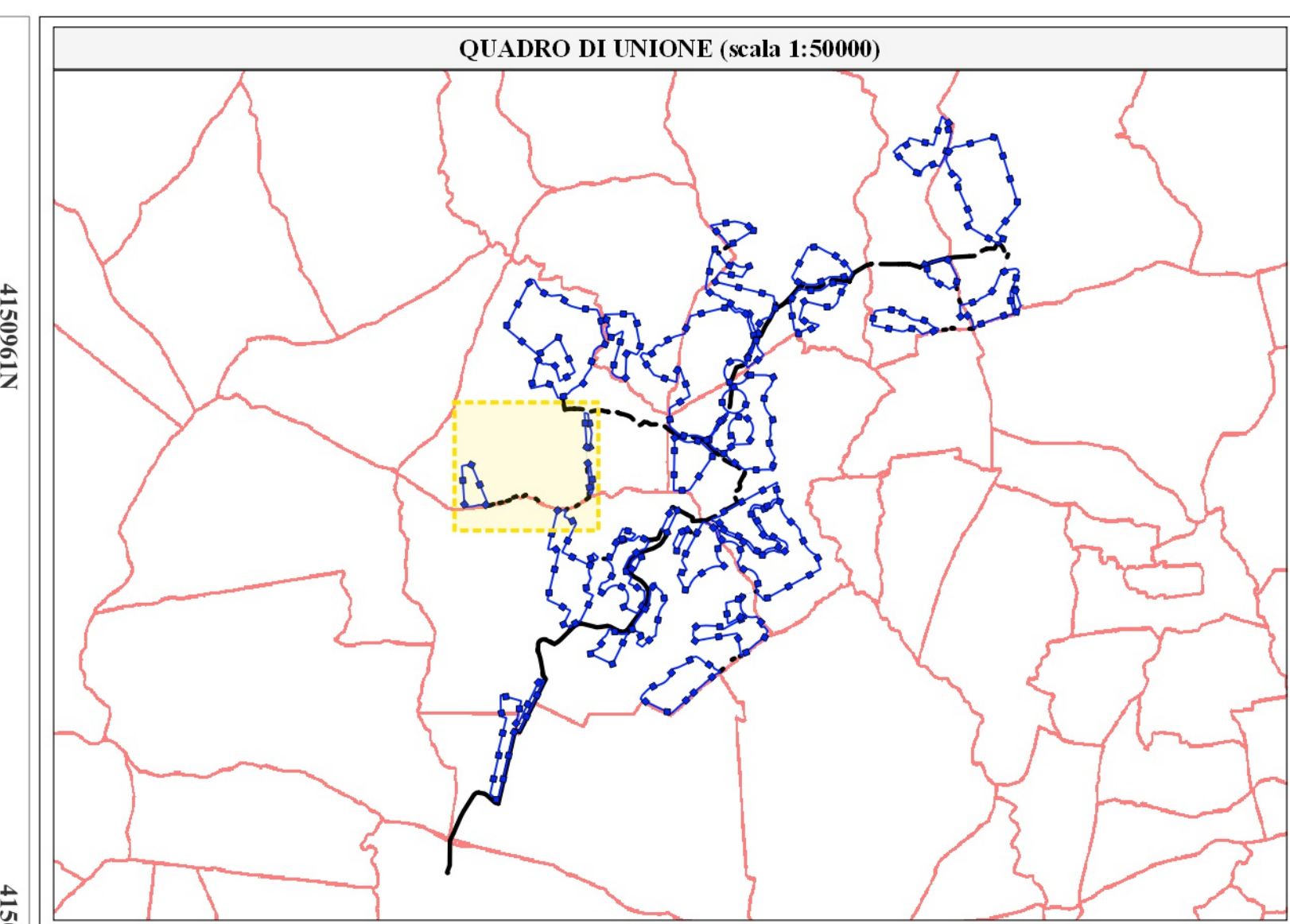
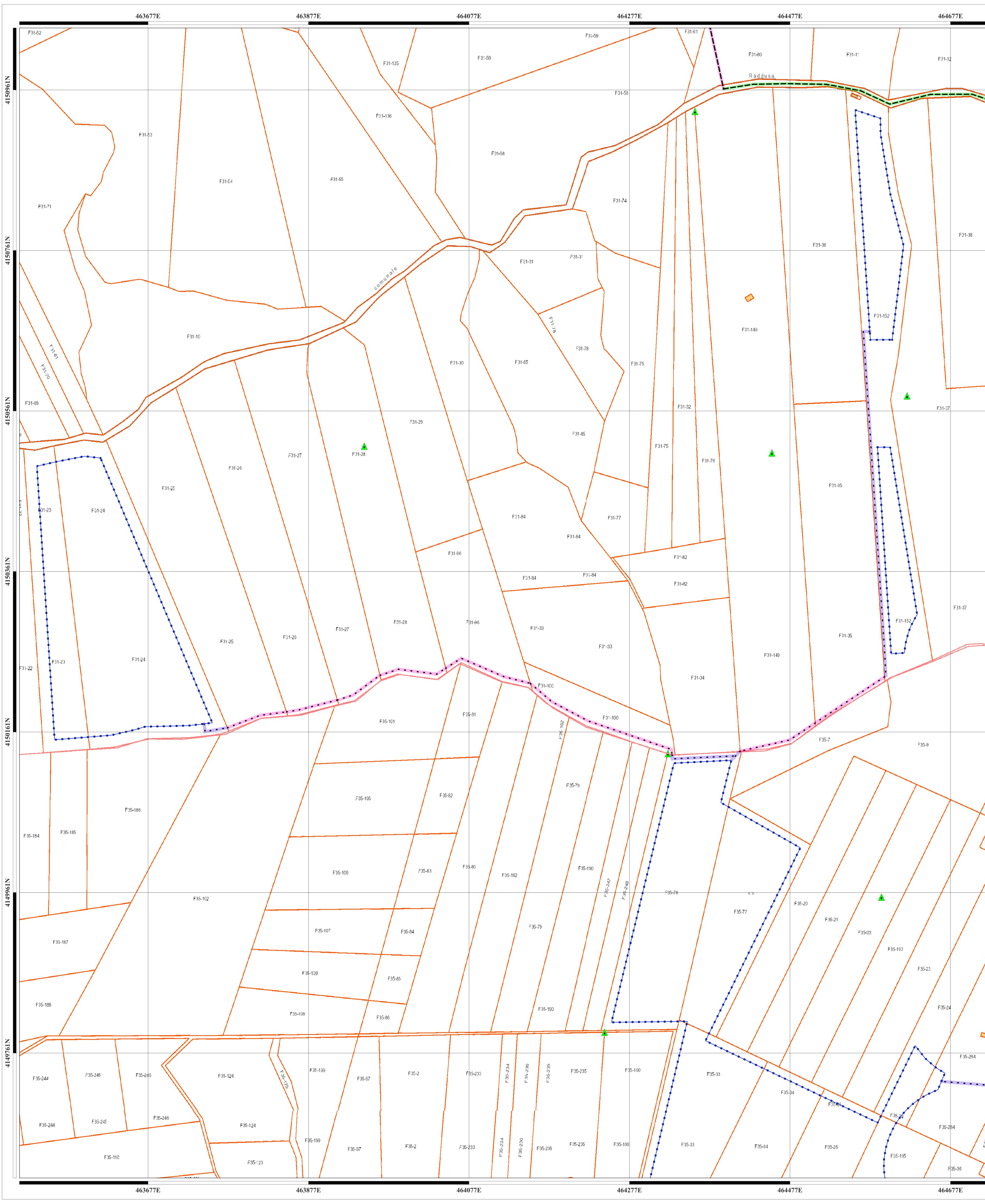

LEGENDA

- Aree impianto - Nella disponibilità del proponente
- Linee di connessione**
 - ... Cavi MT
 - Connessione AT SU alla SS RTN
 - Connessione MT Impianti alla SU
- Indicazione di diritti e servitù - Buffer 4m**
 - Area nella disponibilità del proponente
 - Area Occupazione temporanea per posa cavidotti interrati - Servitù di elettrodotto interrato MT
 - Area Occupazione temporanea per posa cavidotti interrati - Servitù di elettrodotto interrato MT - Servitù di passaggio interrato
- Elementi catastali**
 - Fogli
 - Acque
 - Particelle
 - Strade
 - Fabbricati
 - Punti fiduciali

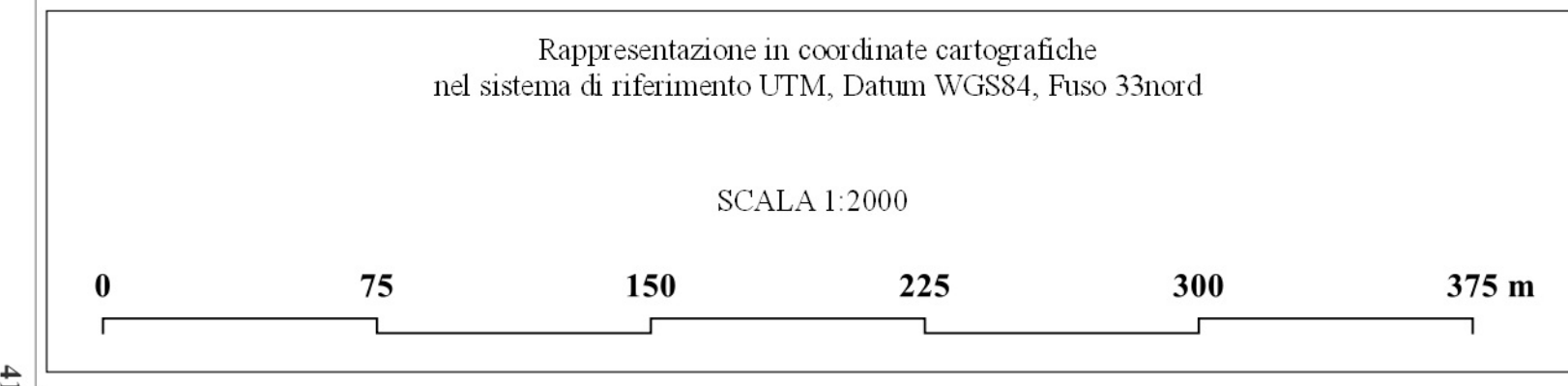

<p>NOME PROGETTO: Costruzione ed esercizio di un impianto agrovoltaico avente potenza in immissione pari a 240,500 MW, con relativo collegamento alla rete elettrica, sito nei comuni di Castel di Iudica e Ramacca (CT) - Impianto "FICURINIA".</p>			
<p>ID. PROGETTO DEL MITE: PROCEDURA: Valutazione di impatto ambientale ai sensi dell'art. 23 c. 1 del D.Lgs. 152/06 e ss.mm.ii..</p>			
<p>PROPRONENTE: INE FICURINIA S.R.L. Piazza di Sant'Anastasia 7 00186 Roma (RM) info@ineficurinia.it</p>		<p>IDENTIFICATORE ELABORATO: RS06EPD036.1A0</p>	
<p>ELABORATO REDATTO DA: Dott. Ing. Giada Stella BOLIGNANO Iscrizione all'Albo n° A. 2553 alla Sezione degli Ingegneri (Sez. A) - Sezione provinciale - Settore ordinamento - Settore disciplina - Settore disciplina</p>		<p>CARTELLA: IVIA_2</p>	
<p>PROGETTAZIONE E COORDINAMENTO Arato SRL Dott. Ing. Gaetano Stella Maria Bolignano Ordine degli Ingegneri, Prov. di Reggio Calabria, n. A. 2558 Via S. Maria, 14 - 46023 Grottole (TA) info@arato.com</p>		<p>TITOLO ELABORATO: Planimetria catastale con ubicazione dell'opera e con indicazione di diritti e servitù - 2/2</p>	
<p>OPERE ELETTRICHE BFP S.p.A. Dott. Ing. Danilo Pompono Ordine degli Ingegneri, Prov. di Bari, n. A. 46222 Via degli Ardenti, 8 - 70028 Modugno (BA) info@bfp.com</p>		<p>SCALA: 1:2000</p>	
<p>ACUSTICA M S.p.A. Dott. Ing. Marcello Latano Ordine degli Ingegneri, Prov. di Taranto, n. A. 2166 Via Costa 258 - 74027 S. Giorgio Jonico (TA) marcellolatano@gmail.com</p>		<p>GEOLGIA E IDROLOGIA expert S.p.A. Dott. Geol. Domenico Bosa Ordine dei Geologi della Sicilia, n. 1805 Geocentri di Maria Rita Arosolano Via Piedicavallo, 10 95024 Acirole (CT)</p>	
<p>ARCHEOLOGIA GeA Archeologia Preventiva Dott. Archeologa Ghisella Penna, Abilitazione MIBACT 2192 Via De Gasperi, 4 - 95030 Sant'Agata Li Batriati (CT)</p>		<p>IDRAULICA Ingegneria S.r.l. Dott. Ing. Alfredo Foti Ordine degli Ingegneri, Prov. di Catania, n. A. 2333 Via Filadelfia, 13 95131 Catania (CT) info@ineficurinia.it</p>	
<p>STRUTTURE ED OPERE CIVILI Ingegneria S.r.l. Dott. Ing. Giuseppe Furnari Ordine degli Ingegneri, Prov. di Catania, n. A. 6223 Viale del Risorgimento, 44 95129 Catania (CT) info@ineficurinia.it</p>		<p>LABORATO Ing. D'Elia</p>	
<p>N. REV. DATA REVISIONE 0 apr-22 Emissione</p>		<p>VERIFICATO Ing. Bolignano</p>	
<p>VALIDATO INE FICURINIA S.R.L.</p>		<p>VALIDATO INE FICURINIA S.R.L.</p>	

Questo documento contiene informazioni di proprietà di INE FICURINIA S.R.L. e deve essere utilizzato esclusivamente dai destinatari in relazione alla finalità per la quale è stato ricevuto. E' vietata qualsiasi forma di riproduzione o di divulgazione senza l'esplicito consenso di INE FICURINIA S.R.L..

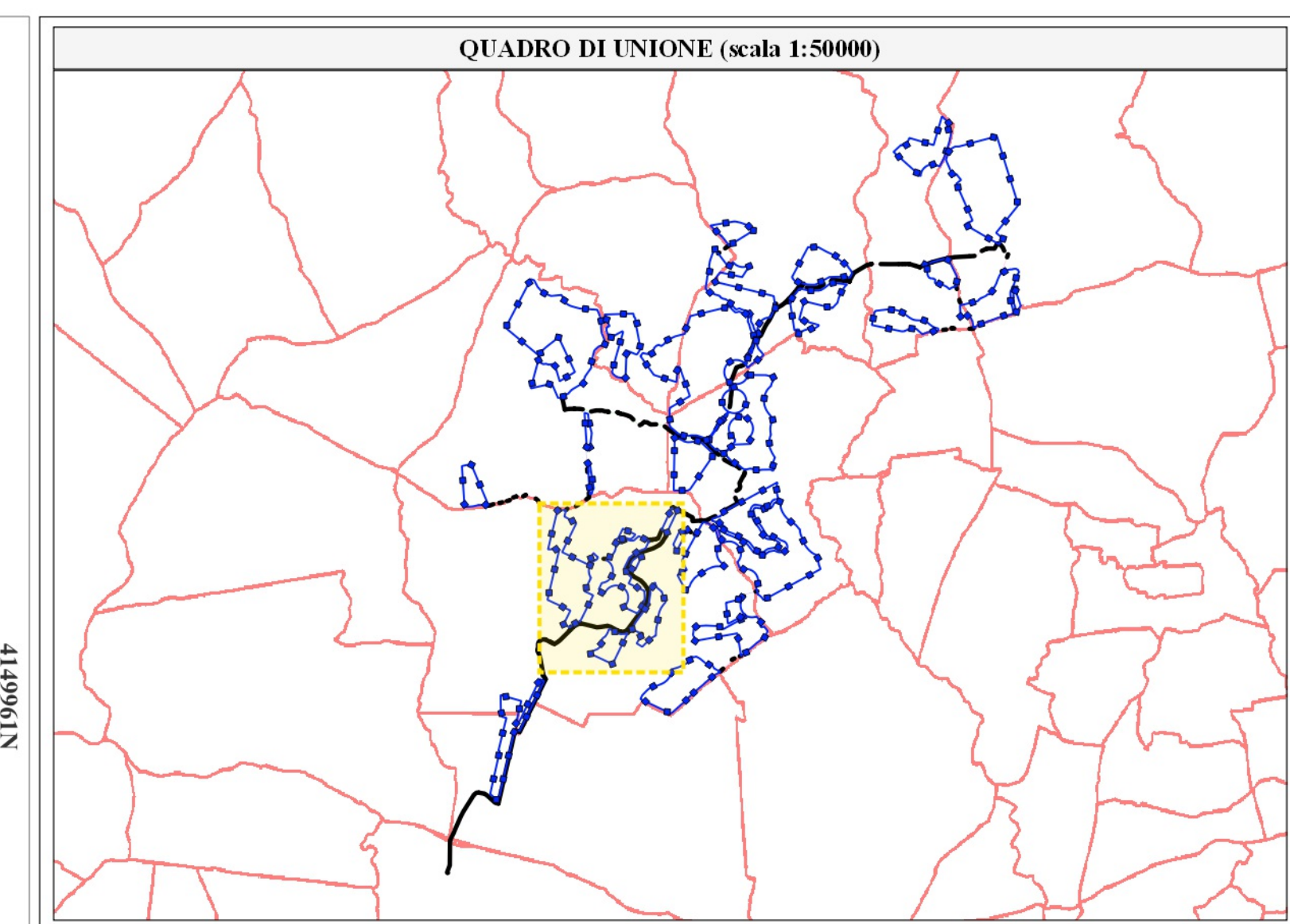
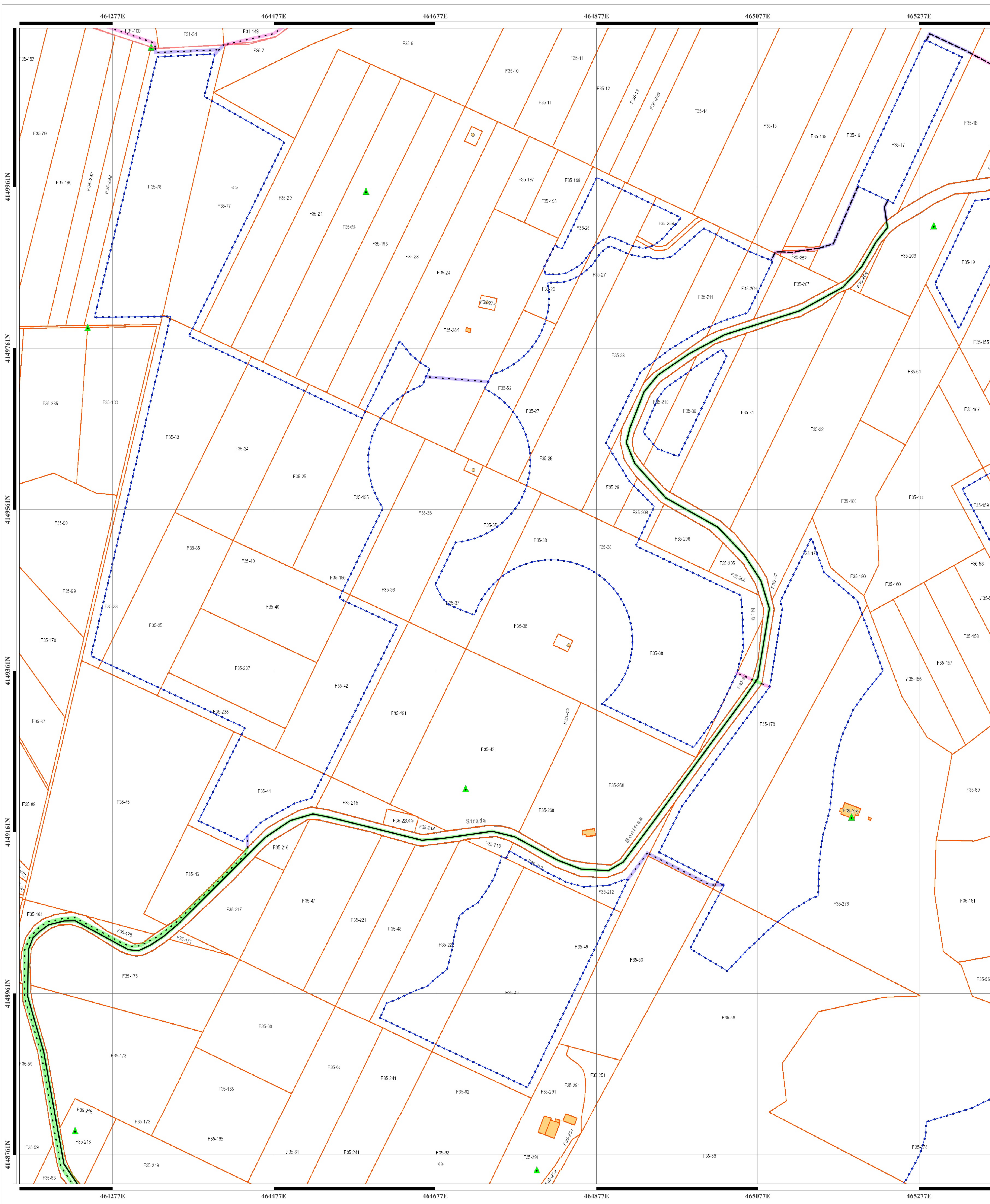

LEGENDA

- Aree impianto - Nella disponibilità del proponente
- Linee di connessione**
 - Cavi MT
 - Connessione AT SU alla SS RTN
 - Connessione MT Impianti alla SU
- Indicazione di diritti e servizi - Buffer 4m**
 - Area nella disponibilità del proponente
 - Area Occupazione temporanea per posa cavidotti interrati - Servitù di elettrodotto interrato MT
 - Area Occupazione temporanea per posa cavidotti interrati - Servitù di elettrodotto interrato MT - Servitù di passaggio interrato
- Elementi catastali**
 - Fogli
 - Acque
 - Particelle
 - Strade
 - Fabbricati
 - Punti fiduciali

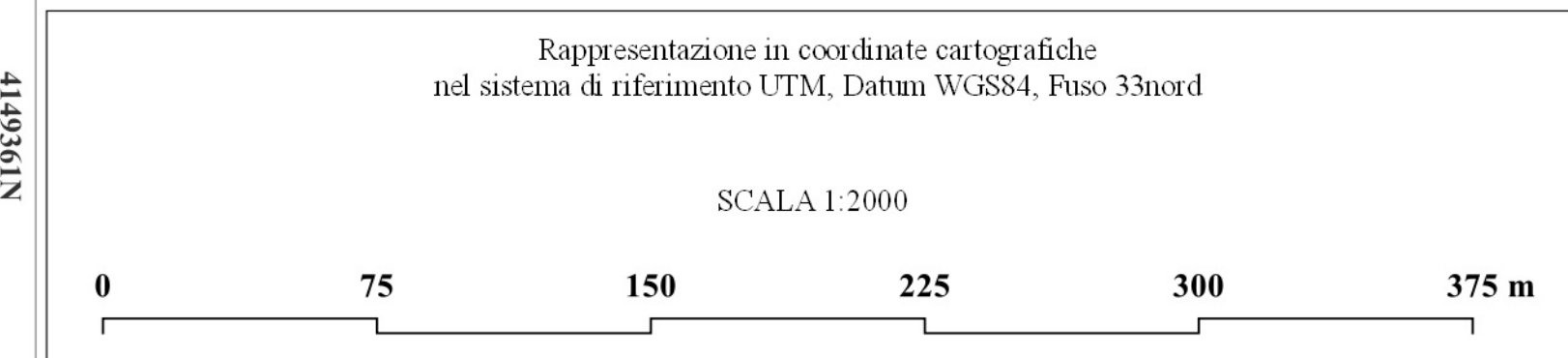

NOME PROGETTO:
Costruzione ed esercizio di un impianto agrovoltaico avente potenza in immissione pari a 240,500 MW, con relativo collegamento alla rete elettrica, sito nei comuni di Castel di Iudica e Ramacca (CT) - Impianto "FIGURINIA".

ID. PROGETTO DEL MITE:

PROCEDURA:
Valutazione di impatto ambientale ai sensi dell'art. 23 c. 1 del D.Lgs. 152/06 e ss.mm.ii..

PROPONENTE:
INE FIGURINIA S.R.L.
 a company of ILO Energy Italy
 Piazza di Sant'Anastasia 7
 00186 Roma (RM)
 info@inefigurinia.it
 inefigurinia@legalmail.it
 RESPONSABILE PROGETTO:
 Ing. Jury Mancinelli
 Firmato Digitalmente
 Legale rappresentante: Ing. Sergio Chiveroni

ELABORATORE ELABORATO:
RS06EPD036.1A0

CARTELLA:
IVIA_2

TITOLO ELABORATO:
Planimetria catastale con ubicazione dell'opera e con indicazione di diritti e servizi - 2/2

SCALA:
1:2000

PROGETTAZIONE E COORDINAMENTO	OPERE ELETTRICHE	ACUSTICA	ARCHEOLOGIA	GEOLOGIA E IDROLOGIA	IDRAULICA	STUDIO PEDO-AGRONOMICO	STRUTTURE ED OPERE CIVILI
ARATO Arato SRL Dott. Ing. Gaetano Stella Maria Bolignano Ordine degli Ingegneri, Prov. di Reggio Calabria, n. A 2508 Via Diaz, 74 - 4623 Grottole (TA) info@arato.com	BFP Dott. Ing. Danilo Pomponio Ordine degli Ingegneri, Prov. di Bari, n. A4222 Via degli Arredatori, 8 - 70028 Modugno (BA) info@bfp.com	M Dott. Ing. Marcello Latano Ordine degli Ingegneri, Prov. di Taranto, n. A2166 Via Costa 258 - 74027 S. Giorgio Jonico (TA) marcellolatano@gmail.com	GeA GeA Archeologia Preventiva Dott. Archeologa Ghisella Penna, Abilitazione MIBACT 2192 Via De Gasperi, 4 - 95030 Sant'Agata Li Bialti (CT) info@gea.com	expert Dott. Geol. Domenico Boas Ordine dei Geologi della Sicilia, n. 1005 Geocentri di Maria Rita Ardiccione Via Pirellano, 10 95024 Acireale (CT)	Idraulica S.r.l. Dott. Ing. Alfredo Foti Ordine degli Ingegneri, Prov. di Catania, n. A2333 Via Pirellano, 10 95131 Catania (CT) info@idraulica.com	Studio Pedo-Agronomico Dott. Agr. Arturo Ucci Ordine dei Dottori Agronomi e Forestali, Prov. di Catania, n. 1280 Via Pirellano, 10 95131 Catania (CT) info@studio.com	Strutture ed Opere Civili Dott. Ing. Giuseppe Furnari Ordine degli Ingegneri, Prov. di Catania, n. A6223 Viale del Risorgimento, 44 95129 Catania (CT) info@strutture.com

N. REV. 0 **DATA** apr-22 **REVISIONE** Emissione **ELABORATO** Ing. D'Elia **VERIFICATO** Ing. Bolignano **VALIDATO** INE Figurinia S.r.l.

Questo documento contiene informazioni di proprietà di INE FIGURINIA S.R.L. e deve essere utilizzato esclusivamente dai destinatari in relazione alla finalità per la quale è stato ricevuto. E' vietata qualsiasi forma di riproduzione o di divulgazione senza l'esplicito consenso di INE FIGURINIA S.R.L..

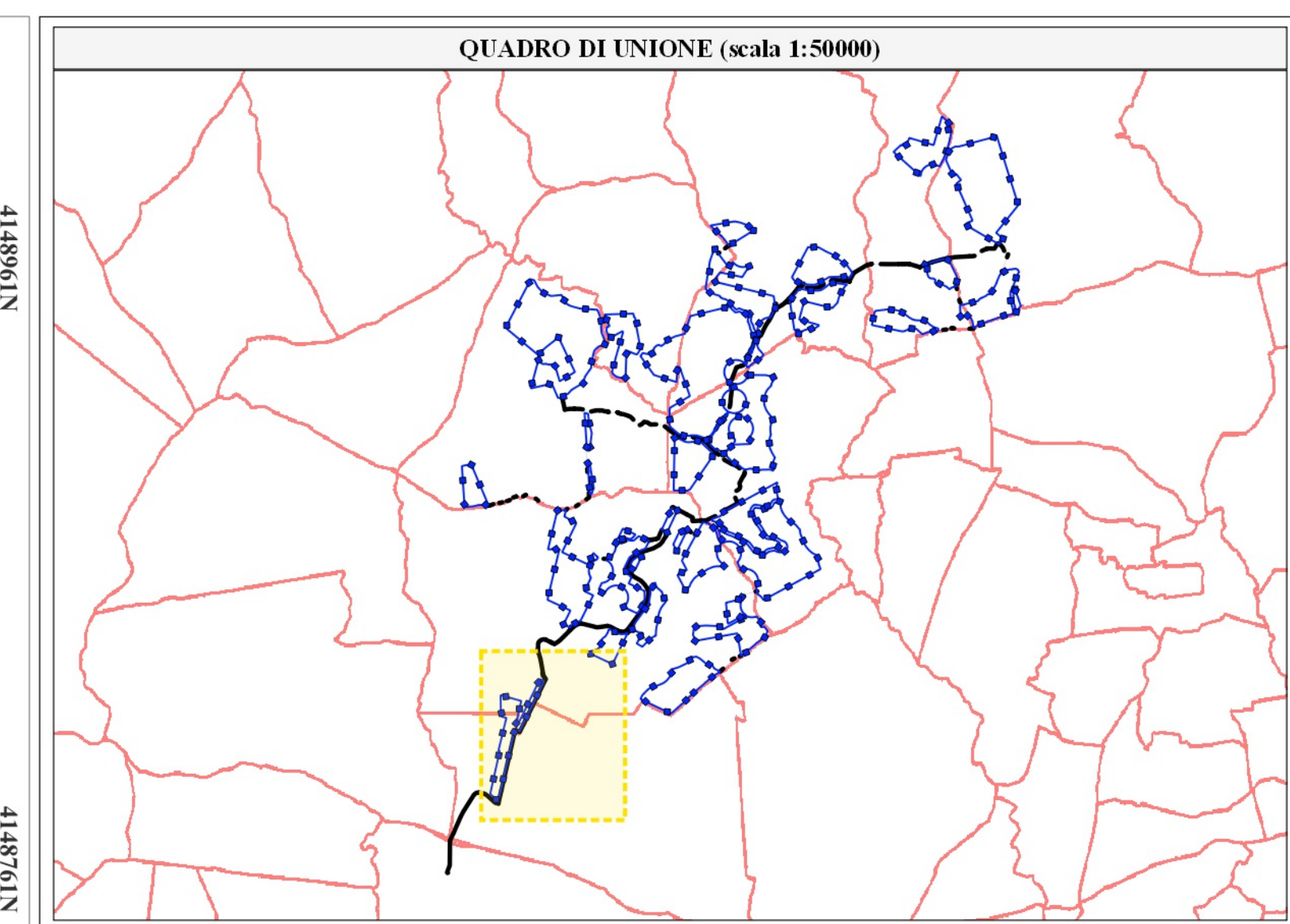
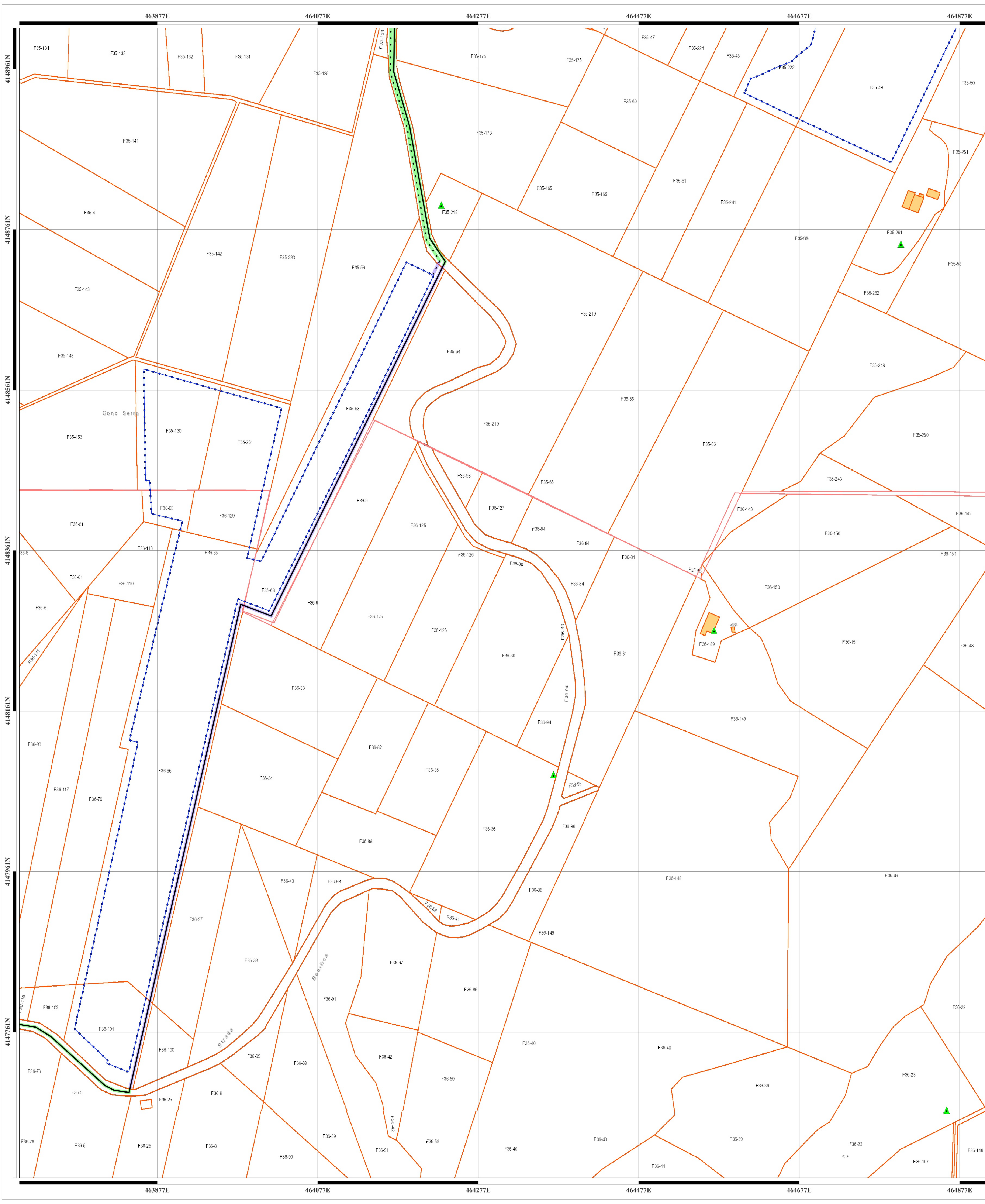

- LEGENDA**
- Aree impianto - Nella disponibilità del proponente
 - Linee di connessione**
 - Cavi MT
 - Connessione AT SU alla SS RTN
 - Connessione MT Impianti alla SU - Indicazione di diritti e servitù - Buffer 4m**
 - Area nella disponibilità del proponente
 - Area Occupazione temporanea per posa cavidotti interrati - Servitù di elettrodotto interrato MT
 - Area Occupazione temporanea per posa cavidotti interrati - Servitù di elettrodotto interrato MT - Servitù di passaggio interrato - Elementi catastali**
 - Fogli
 - Acque
 - Particelle
 - Strade
 - Fabbricati
 - ▲ Punti fiduciali

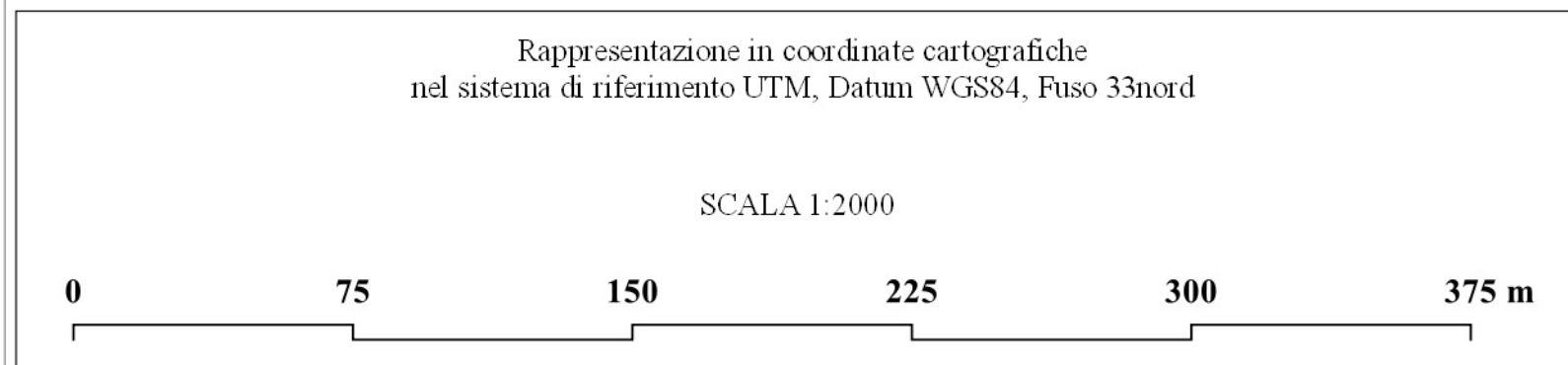

<p>NOME PROGETTO:</p> <p>Costruzione ed esercizio di un impianto agrovoltaiico avente potenza in immissione pari a 240,500 MW, con relativo collegamento alla rete elettrica, sito nei comuni di Castel di Iudica e Ramacca (CT) - Impianto "FIGURINIA".</p> <p>ID. PROGETTO DEL MITE:</p> <p>PROCEDURA:</p> <p>Valutazione di impatto ambientale ai sensi dell'art. 23 c. 1 del D.Lgs. 152/06 e ss.mm.ii..</p> <p>PROPONENTE:</p> <p>INE FIGURINIA S.R.L. Piazza di Sant'Anastasia 7 00186 Roma (RM) info@figurinia.it ing.jury.mancinelli</p> <p>ILOS INE Figurinia Srl a company of ILO - New Energy Italy P.IVA n. 01510221022 Sede legale: Piazza di Sant'Anastasia 7, 00186 Roma ufficio figurinia@ilos.it</p> <p><i>Sergio Chiversoni</i> Firmato Digitalmente Legale rappresentante: Ing. Sergio Chiversoni</p> <p>ELABORATO REDATTO DA:</p> <p>Dott. Ing. Giada Stella BOLIGNANO Iscrizione all'Albo n° A 2558 alla Sezione degli Ingegneri (Sez. A) - Settore civile e ambientale - Settore urbanistico - Settore idraulico</p> <p>ORDINE DEGLI INGEGNERI DELLA PROVINCIA DI REGGIO CALABRIA</p>					
<p>IDENTIFICATORE ELABORATO:</p> <p>RS06EPD036.1A0</p> <p>CARTELLA:</p> <p>IVIA_2</p> <p>TITOLO ELABORATO:</p> <p>Planimetria catastale con ubicazione dell'opera e con indicazione di diritti e servitù - 2/2</p> <p>SCALA:</p> <p>1:2000</p>		<p>PROGETTAZIONE E COORDINAMENTO</p> <p>ARATO Arato SRL Dott. Ing. Gaetano Stella Maria Bolignano Ordine degli Ingegneri, Prov. di Reggio Calabria, n. A 2558 info@arato.com</p> <p>OPERE ELETTRICHE</p> <p>BFP Studio Tecnico BFP Dott. Ing. Danilo Pompono Ordine degli Ingegneri, Prov. di Bari, n. A6222 Via degli Amedei, 8 - 70028 Modugno (BA) info@bfpgrup.net</p> <p>ACUSTICA</p> <p>GeA Dott. Ing. Marcello Latano Ordine degli Ingegneri, Prov. di Taranto, n. A2166 Via Costa 258 - 74027 S. Giorgio Jonico (TA) marcellolatano@gmail.com</p> <p>ARCHEOLOGIA</p> <p>GeA GeA Archeologia Preventiva Dott. Archeologa Giuseppina Penna, Abilitazione MIBACT 2192 Via dei Gesuiti, 4 - 96030 Sant'Agata Li Bucchici (CT) info@geaonline.com</p>			
<p>GEOLOGIA E IDROLOGIA</p> <p>expert Dott. Geol. Domenico Boas Ordine dei Geologi della Sicilia, n. 1805 Geocentri di Maria Rita Anzalone Via Piedicavallo, 10 95024 Acireale (CT)</p>		<p>IDRAULICA</p> <p>Ing. Ing. S.r.l. Dott. Ing. Alfredo Foti Ordine degli Ingegneri, Prov. di Catania, n. A2353 Via Filaretti, 13 95131 Catania (CT) info@ingexp.it</p>			
<p>STUDIO PEDO-AGRONOMICO</p> <p>Del Ag. Agronomo Dott. Agr. Arturo Ucci Ordine dei Dottori Agronomi e Forestali, Prov. di Catania, n. 1289 Via Filaretti, 13 95131 Catania (CT) info@delag.it</p>		<p>STRUTTURE ED OPERE CIVILI</p> <p>Ing. Ing. S.r.l. Dott. Ing. Giuseppe Furnari Ordine degli Ingegneri, Prov. di Catania, n. A6223 Viale del Risorg. 44 95129 Catania (CT) info@ingexp.it</p>			
N. REV.	DATA	REVISIONE	ELABORATO	VERIFICATO	VALIDATO
0	apr-22	Emissione	Ing. D'Elia	Ing. Bolignano	INE Figurinia S.r.l.

Questo documento contiene informazioni di proprietà di INE FIGURINIA S.R.L. e deve essere utilizzato esclusivamente dai destinatari in relazione alle finalità per le quali è stato ricevuto. E' vietata qualsiasi forma di riproduzione o di divulgazione senza l'esplicito consenso di INE FIGURINIA S.R.L..

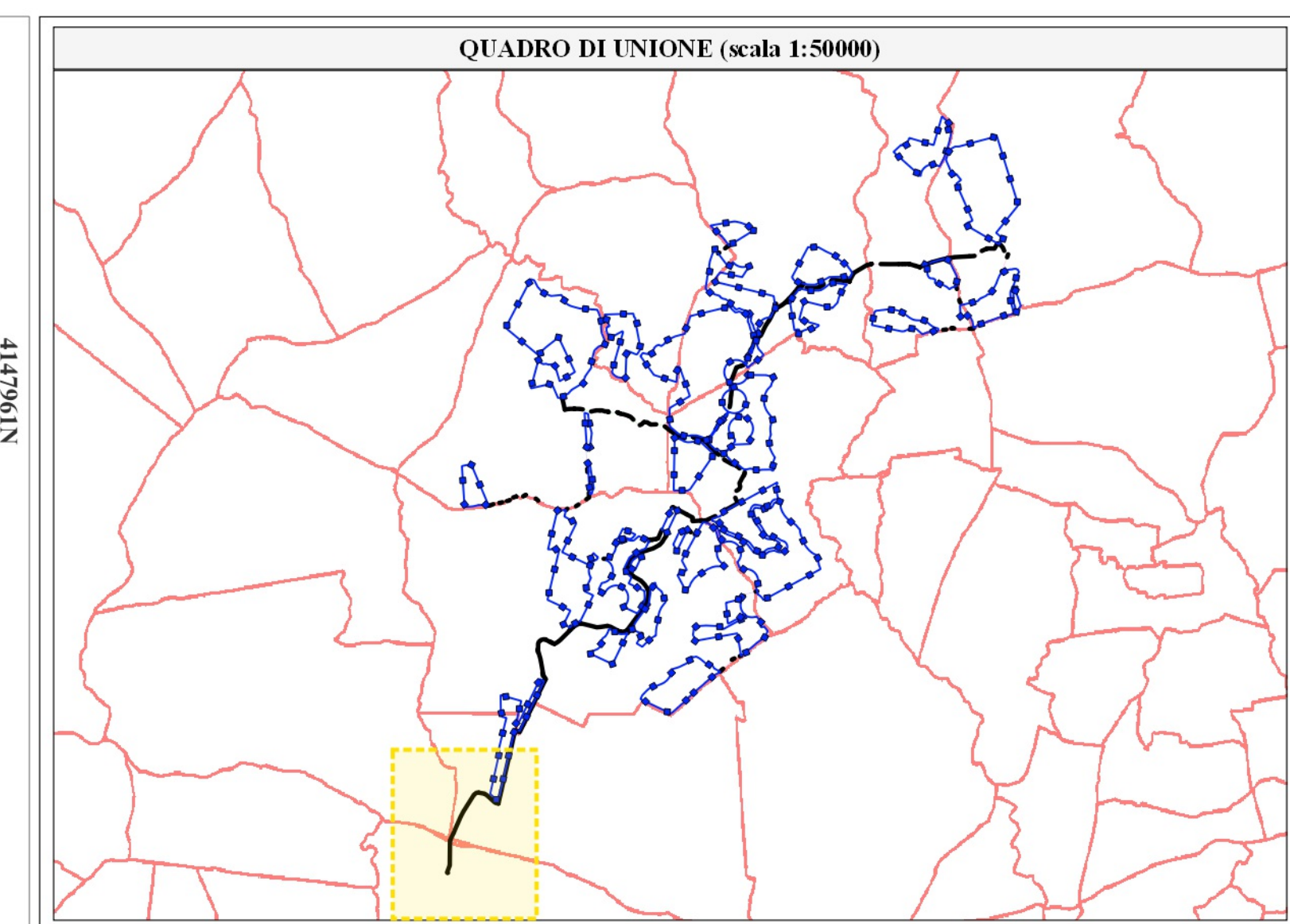
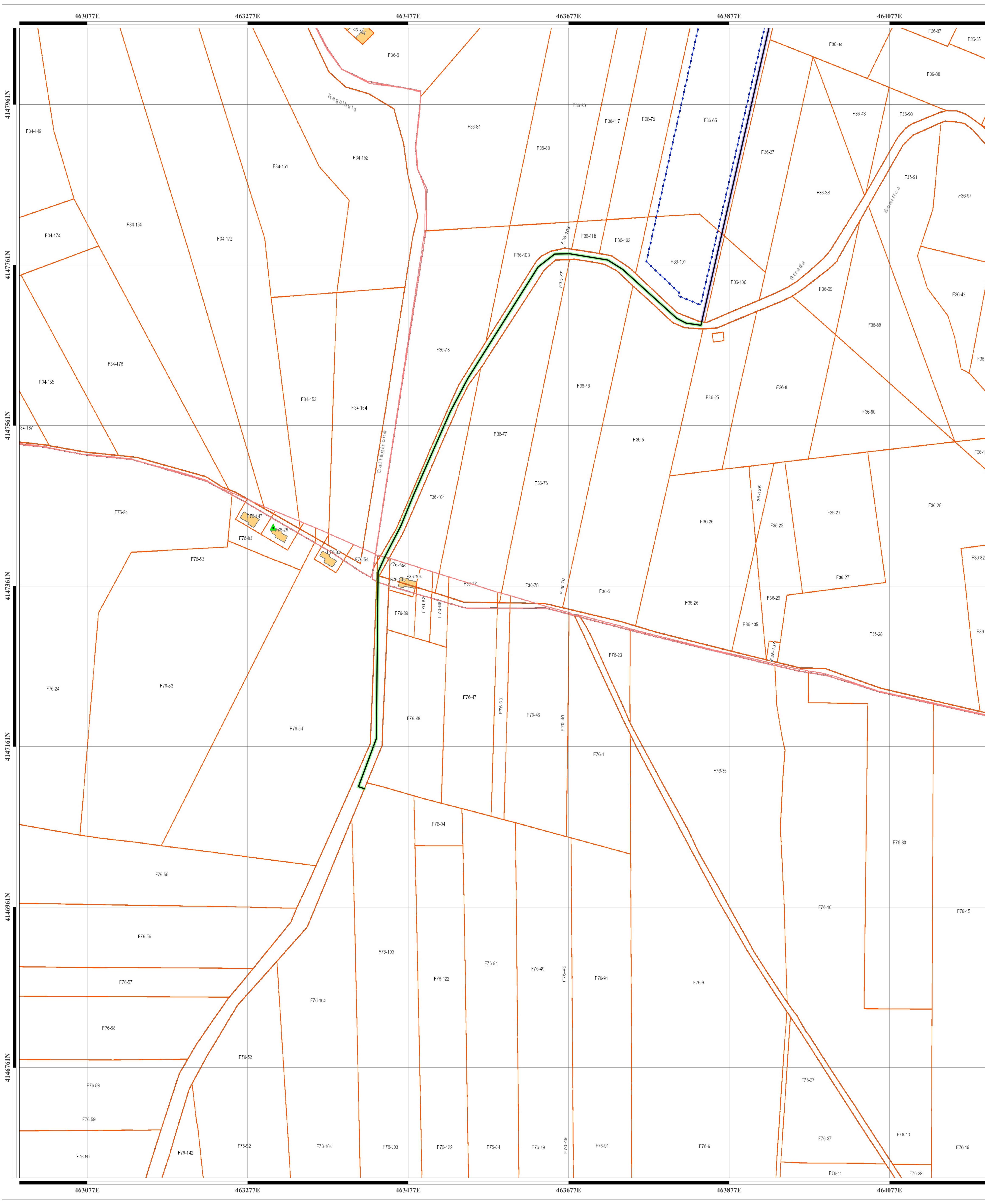

- ### LEGENDA
- Aree impianto - Nella disponibilità del proponente
 - Linee di connessione**
 - - - Cavi MT
 - Connessione AT SU alla SS RTN
 - Connessione MT Impianti alla SU
 - Indicazione di diritti e servizi - Buffer 4m**
 - Area nella disponibilità del proponente
 - Area Occupazione temporanea per posa cavidotti interrati - Servizi di elettrodotto interrato MT
 - Area Occupazione temporanea per posa cavidotti interrati - Servizi di elettrodotto interrato MT - Servizi di passaggio interrato
 - Elementi catastali**
 - Fogli
 - Acque
 - Particelle
 - Strade
 - Fabbricati
 - ▲ Punti fiduciali

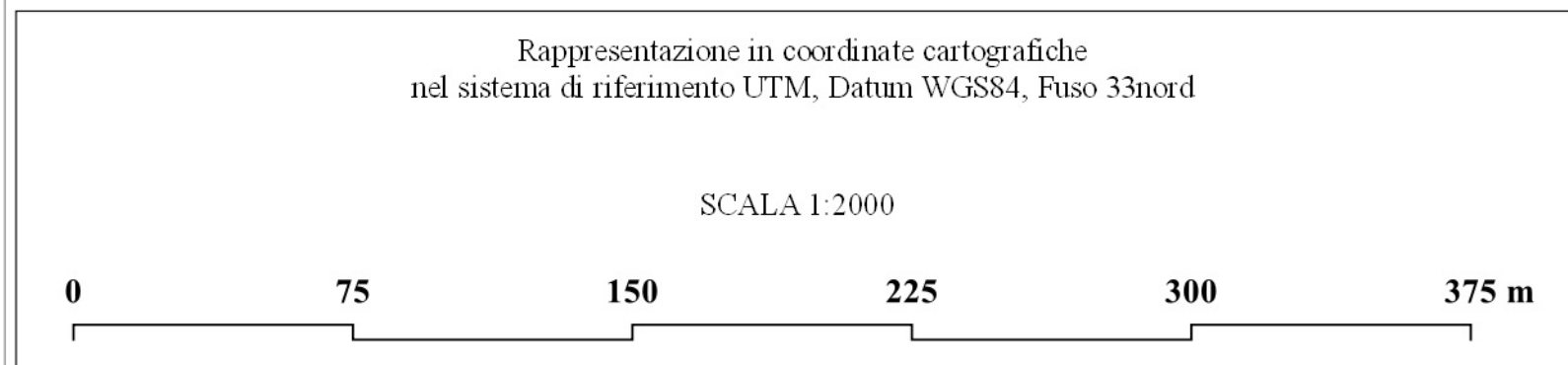

<p>NOME PROGETTO:</p> <p>Costruzione ed esercizio di un impianto agrovoltaico avente potenza in immissione pari a 240,500 MW, con relativo collegamento alla rete elettrica, sito nei comuni di Castel di Iudica e Ramacca (CT) - Impianto "FIGURINIA".</p>			
<p>ID. PROGETTO DEL MITE:</p> <p>PROCEDURA:</p> <p>Valutazione di impatto ambientale ai sensi dell'art. 23 c. 1 del D.Lgs. 152/06 e ss.mm.ii..</p>			
<p>PROPRONENTE:</p> <p>INE FIGURINIA S.R.L. Piazza di Sant'Anastasia 7 00186 Roma (RM) info@inefigurinia.it</p>		<p>IDENTIFICATORE ELABORATO:</p> <p>RS06EPD036.1A0</p>	
<p>ELABORATO REDATTO DA:</p> <p>Dott. Ing. Giada Stella BOLIGNANO Iscrizione all'Albo n° A. 2558 alla Sezione degli Ingegneri (Sic. A.) - Settore civile e ambientale - Settore urbanistico - Settore di Urbanistica</p>		<p>CARTELLA:</p> <p>IVIA_2</p>	
<p>ELABORATO REDATTO DA:</p> <p>Dott. Ing. Glada Stella BOLIGNANO Iscrizione all'Albo n° A. 2558 alla Sezione degli Ingegneri (Sic. A.) - Settore civile e ambientale - Settore urbanistico - Settore di Urbanistica</p>		<p>TITOLO ELABORATO:</p> <p>Planimetria catastale con ubicazione dell'opera e con indicazione di diritti e servizi - 2/2</p>	
<p>PROGETTAZIONE E COORDINAMENTO</p> <p>ARATO S.R.L. Dott. Ing. Gaetano Maria Bolignano Ordine degli Ingegneri, Prov. di Reggio Calabria, n. A.2058 Via S. Maria, 74 - 89023 Gerace (TA) info@arato.com</p>		<p>GEOLOGIA E IDROLOGIA</p> <p>expert Dott. Geol. Domenico Basso Ordine dei Geologi della Sicilia, n. 1805 Geocentri di Maria Rita Arolasione Via Piedicorno, 44 95024 Acireale (CT)</p>	
<p>OPERE ELETTRICHE</p> <p>BFP Dott. Ing. Danilo Pomponio Ordine degli Ingegneri, Prov. di Bari, n. A4222 Via degli Armadori, 8 - 70028 Modugno (BA) info@bfpgruppi.it</p>		<p>IDRAULICA</p> <p>Id Ingegneria S.r.l. Dott. Ing. Alfredo Foti Ordine degli Ingegneri, Prov. di Catania, n. A2333 Via Guarnieri, 13 95131 Catania (CT) info@idengineering.com</p>	
<p>ACUSTICA</p> <p>GeA Dott. Ing. Marcello Latano Ordine degli Ingegneri, Prov. di Taranto, n. A2166 Via Costa 258 - 74027 S. Giorgio Jonico (TA) marcellolatano@gmail.com</p>		<p>STUDIO PEDO-AGRONOMICO</p> <p>Del Ag. Agronomo Dott. Agr. Arturo Ursi Ordine dei Dottori Agronomi e Forestali, Prov. di Catania, n. 1289 Via Pizzardi, 13 95131 Catania (CT) info@delag.com</p>	
<p>ARCHEOLOGIA</p> <p>GeA Dott. Archeologa Ghisella Penna, Abilitazione MIBACT 2192 Via De Gasperi, 4 - 95030 Sant'Agata Li Batriati (CT) info@gea.com</p>		<p>STRUTTURE ED OPERE CIVILI</p> <p>GeA Dott. Ing. Giuseppe Furnari Ordine degli Ingegneri, Prov. di Catania, n. A6223 Via del Fiume, 44 95131 Catania (CT) info@gea.com</p>	
<p>N. REV. DATA REVISIONE</p> <p>0 apr-22 Emissione</p>		<p>ELABORATO VERIFICATO VALIDATO</p> <p>Ing. D'Elia Ing. Bolignano INE Figurinia S.r.l.</p>	

Questo documento contiene informazioni di proprietà di INE FIGURINIA S.R.L. e deve essere utilizzato esclusivamente dai destinatari in relazione alla finalità per la quale è stato ricevuto. È vietata qualsiasi forma di riproduzione o di divulgazione senza l'esplicito consenso di INE FIGURINIA S.R.L.