

- Limite Amministrativo**
- Viabilità**
- Di Progetto
  - Esistente
- Zona A - Il Centro Storico**
- Zona A - Beni Isolati
  - Zona B\* (già Ar) - Le aree di riqualificazione e recupero urbanistico
  - Zona B - La città consolidata
- Zona C - Le aree risorse e d'espansione**
- Zona C1 - Le aree urbane di completamento di iniziativa privata
  - Zona C2 - Le aree urbane di completamento di iniziativa privata e pubblica
  - Zona Aris - Le aree della perequazione (Aree risorsa)
- Zona D - Le aree della produzione**
- Zona D1 - Gli insediamenti artigianali, del commercio ed assimilabili, di iniziativa privata
  - Zona D2 - Gli insediamenti produttivi (P.I.P.)
- Zona E - Le aree agricole**
- Zona Er - I borghi rurali
- Zona R - Le aree di rimboscimento e tutela ambientale**
- Vp - Le aree a verde privato pertinenziale
- Attrezzature e Servizi**
- Se - Attrezzature scolastiche esistenti (asili nido, scuole materne, elementari e medie)
  - Sp - Attrezzature scolastiche di piano (asili nido, scuole materne, elementari e medie)
  - Ioc - Attrezzature di interesse comune esistenti (religiose, culturali, socio assistenziali, sanitarie ed amministrative)
  - Icp - Attrezzature di interesse comune di piano (religiose, culturali, socio assistenziali, sanitarie ed amministrative)
  - Pe - Parcheggi esistenti
  - Pp - Parcheggi di piano
  - Ve - Verde attrezzato e sportivo esistente
  - Va - Verde attrezzato e sportivo di piano
- Zone F - Attrezzature ed impianti di interesse generale anche sovracomunali**
- F1 - Parco archeologico paesaggistico naturale di Monte Iudica
  - F1p - Area di pre parco - verde attrezzato e di ammassamento a fine di Protezione Civile
  - F2 - Parco archeologico paesaggistico naturale di Monte Turcisi
  - F2a - Area delle emergenze archeologiche
  - F2a1 - Area degli affioramenti emergenze storiche e preistoriche
  - F2b - Area di ristrutturazione ambientale
  - F2c - Area di conservazione del paesaggio agricolo tradizionale
  - F2p - Area di pre parco di interesse paesaggistico
  - F3 - Area cimiteriale
- Vincoli**
- Vc - Area soggetta a vincolo cimiteriale
  - Vst - Area di protezione nastro stradale
  - Var - Area soggetta a vincolo archeologico
  - Vf - Area rispetto a fiumi e corsi d'acqua (150mt)
  - Vi - Vincolo idrogeologico per lo sfruttamento delle acque sotterranee
  - Vn - Vincolo paesaggistico
  - Vb - Area Boscata
  - Vrb - Area di rispetto del bosco
  - Vincolo di inedificabilità assoluta intorno agli Impianti di Depurazione
  - Vincolo di inedificabilità assoluta intorno alle vasche Imhoff
  - Sorgenti e Pozzi
- Livelli di Rischio**
- R1 moderato
  - R2 medio
  - R3 elevato
  - R4 molto elevato
- Livelli di Pericolosità**
- P0 basso
  - P1 moderato
  - P2 medio
  - P3 elevato

- Insedimenti residenziali del centro storico, dell'attuale espansione, di completamento (Zona "A", Zona "E", compresi i servizi a livello residenziale)**
- Insedimenti residenziali di nuova espansione (Zona "C", Zona "C/1", compresi i servizi a livello residenziale)**
- Insedimenti artigianali e commerciali**
- Aree per servizi ed attrezzature di interesse generale e territoriale (sono indicati solo i servizi non compresi nella tavola in scala 1:2000)**
- | Esistenti | Previste |
|-----------|----------|
| F/4       | F/4      |
| F/7       | F/7      |
| F/11      | F/11     |
| F/16      | F/16     |
- ▲ SISIDARCA R.S.U.
  - CENTRO ROTAMAZIONE + INERTI
- Canile municipale**
- limite area cimiteriale**
- Zona archeologica**
- Aree di recupero sottoposto a vincolo idro-geologico (R.D. 30.12.23 n.3267)**
- Confine territorio comunale**
- Viabilità' urbana principale**
- Viabilità' territoriale principale**
- Viabilità' territoriale secondaria (strade intercomunali)**
- Aree di recupero ambientale, di rispetto e rimboscimento**

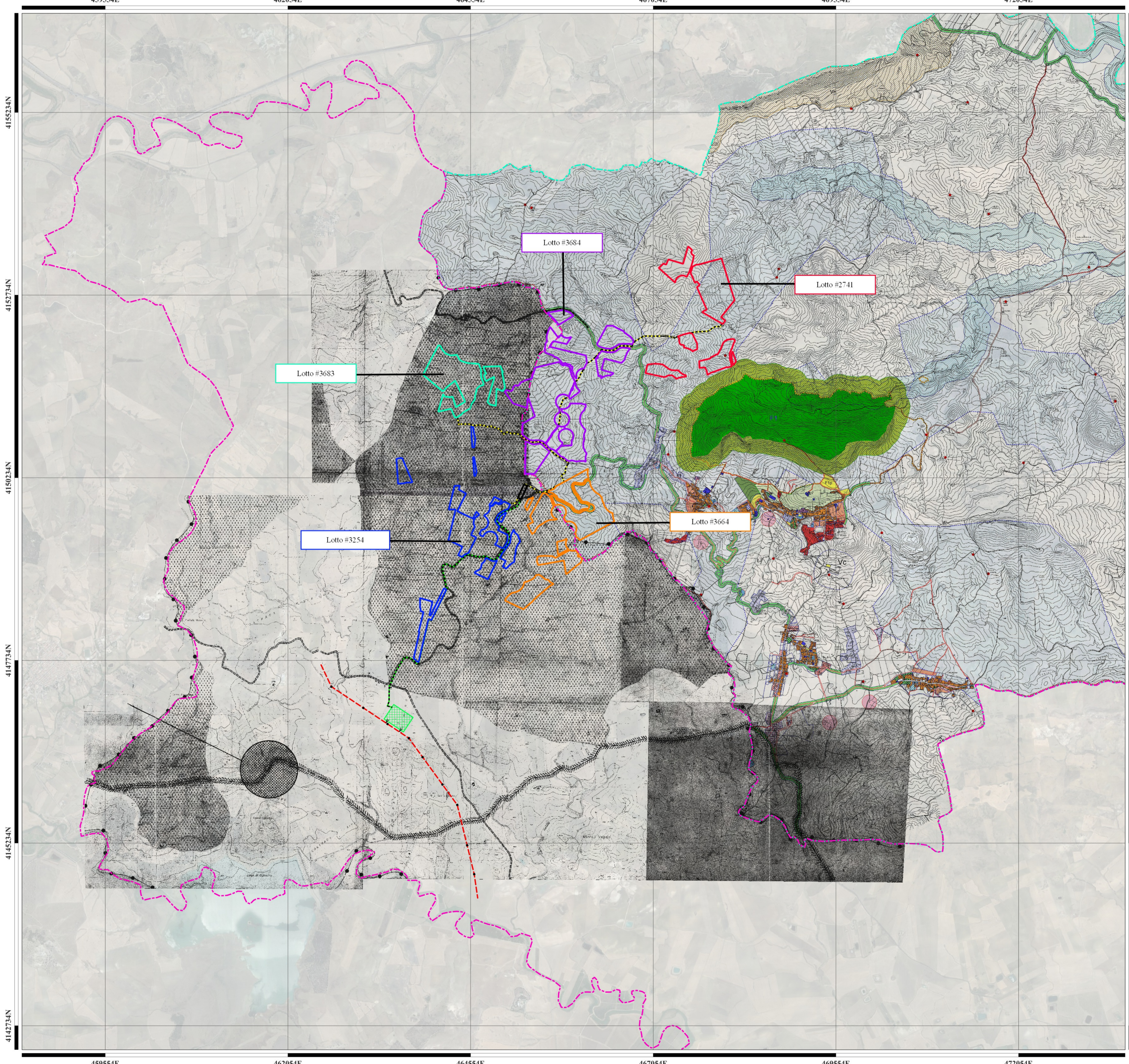

### LEGENDA

**Recinzioni**

- Lotto #2741
- Lotto #3254
- Lotto #3664
- Lotto #3683
- Lotto #3684

**Opere di connessione**

- Recinzione Stazione Utente
- Connessione AT SU alla SS RTN
- Connessione MT Impianti alla SU
- Linea in progetto in doppia Terna a 380kV "Chiaromonte Gulfi - Ciminna"
- Tralicci linea in progetto in doppia Terna a 380kV "Chiaromonte Gulfi - Ciminna"
- Nuova SE RTN 150/380 kV "Raddusa 380"

**Confini Comunali**

- Castel di Iudica
- Ramacca

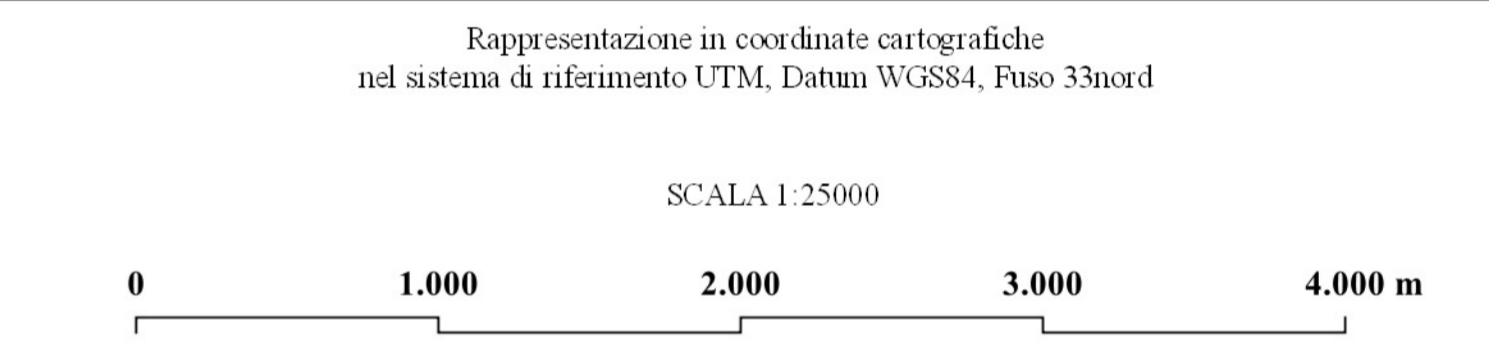

TRANSIZIONE ECOLOGICA

REGIONE SICILIA

COMUNE DI RAMACCA

COMUNE DI CASTEL DI IUDICA

NOME PROGETTO:  
Costruzione ed esercizio di un impianto agrovoltato avente potenza in immissione pari a 240.500 MW, con relativo collegamento alla rete elettrica, sito nei comuni di Castel di Iudica e Ramacca (CT) - Impianto "FICURINIA".

ID. PROGETTO DEL MITE:  
PROCEDURA:  
Valutazione di impatto ambientale ai sensi dell'art. 23 c. 1 del D.Lgs. 152/06 e ss.mm.ii..

PROponente:  
**INE FICURINIA S.R.L.**  
Piazza di Sant'Anastasia 7  
00186 Roma (RM)  
ineficurinia@legaimail.it  
RESPONSABILE PROGETTO:  
Ing. Jury Mancinelli

ELABORATO REDATTO DA:  
**Dott. Ing. Giada Stella BOLLIGNANO**  
Iscritta all'Albo n° 4.2508  
alla Sezione degli Ingegneri (Sez. A)  
- Settore civile e ambientale  
- Settore industriale  
- Settore edile/edilizia  
ORDINE DEGLI INGEGNERI DELLA PROVINCIA DI REGGIO CALABRIA

PROGETTAZIONE E COORDINAMENTO  
ARATO  
Dott. Ing. Giada Stella Maria Bollignano  
Ordine degli Ingegneri, Prov. di Reggio Calabria, n. A. 2508  
Via Dato, 74 - 74020 Giovinazzo (TA)  
info@arato.com

OPERE ELETTRICHE  
BFP  
Studio Tecnico BFP SRL  
Dott. Ing. Danilo Pomponio  
Ordine degli Ingegneri, Prov. di Bari, n. A6222  
Via Degli Ammirati, 8 - 70026 Modugno (BA)  
info@bfp.com

ACUSTICA  
M  
Dott. Ing. Marcello Letarici  
Ordine degli Ingegneri, Prov. di Taranto, n. A2166  
via Costa 255 - 74027 S. Giorgio Jonico (TA)  
marcelloletarici@gmail.com

ARCHEOLOGIA  
Cea  
GSA Archeologia Preventiva  
Dott. Archeologo Gianluigi Perini, Abilitazione MIBACT 2192  
Via De Gasperi, 4 - 96030 Sant'Agata Li Bucchari (CT)  
info@cearato.com

GEOLOGIA E IDROLOGIA  
Dott. Geol. Domenico Basso  
Ordine dei Geologi della Sicilia, n. 1005  
Geocoop di Maria Rita Arosolardo  
via Periferico, 10  
96024 Acireale (CT)

IDRAULICA  
B Ingegneria S.r.l.  
Dott. Ing. Alfredo Foti  
Ordine degli Ingegneri, Prov. di Catania, n. A2333  
via Guaimo, 306 - 95123 Catania (CT)  
info@b-ingenieri.com

STUDIO PEDO-AGRONOMICO  
Dott. Agr. Arturo Uro  
Ordine dei Dottori Agronomi e Forestali,  
Prov. di Catania, n. 1399  
Via Fulviani, 10  
95121 Catania (CT)  
arturo.uro@gmail.com

STUDIO GESTIONE MATERIALE DI SGAVO  
Dott. Ing. Antonio Sgronolo  
Ordine degli Ingegneri, Prov. di Catania, n. A6105  
Via G. Verga, 4  
96030 Nicosia (CT)  
sgronolo.antonio@gmail.com

N. REV.	DATA	REVISIONE	ELABORATO	VERIFICATO	VALIDATO
0	apr-22	Emissione	Ing. D'Elia	Ing. Bollignano	INE FICURINIA S.R.L.

Questo documento contiene informazioni di proprietà di INE FICURINIA S.R.L. e deve essere utilizzato esclusivamente dal destinatario in relazione alla finalità per la quale è stato ricevuto. E' vietata qualsiasi forma di riproduzione o di divulgazione senza l'esplicito consenso di INE FICURINIA S.R.L..