

### LEGENDA

**Recinzioni**

- Lotto #2741
- Lotto #3254
- Lotto #3664
- Lotto #3683
- Lotto #3684

**Opere di connessione**

- Recinzione Stazione Utente
- Connessione AT SU alla SS RTN
- Connessione MT Impianti alla SU
- Linea in progetto in doppia Terna a 380kV "Chiaromonte Gulfi - Ciminna"
- Tralicci linea in progetto in doppia Terna a 380kV "Chiaromonte Gulfi - Ciminna"
- Nuova SE RTN 150/380 kV "Raddusa 380"

### Carta forestale regionale siciliana

Categorie Forestali

- Arbusteti montani e supramediterranei
- Boschi di altre latifoglie
- Formazioni pioniere e secondarie
- Castagneti
- Cerrete
- Faggete
- Formazioni riparie
- Leccete
- Macchie e arbusteti mediterranei
- Orno-ostrieti
- Pinete di pino laricio
- Pinete di pini mediterranei
- Querceti di rovere e roverella
- Rimboschimenti
- Sugherete
- Non definito

Rappresentazione in coordinate cartografiche nel sistema di riferimento UTM, Datum WGS84, Fuso 33nord

SCALA 1:20000

NOME PROGETTO:  
 Costruzione ed esercizio di un impianto agrovoltaico avente potenza in immissione pari a 240.500 MW, con relativo collegamento alla rete elettrica, sito nei comuni di Castel di Iudica e Ramacca (CT) - Impianto "FICURINIA".

ID. PROGETTO DEL MITE:  
 PROCEDURA:  
 Valutazione di impatto ambientale ai sensi dell'art. 23 c. 1 del D.Lgs. 152/06 e ss.mm.ii..

PROponente:  
**ILOS** INE FICURINIA S.R.L.  
 Piazza di Sant'Anastasia 7, 00186 Roma (RM)  
 ineficuriniasrl@legalmail.it  
 RESPONSABILE PROGETTO: Ing. Jury Mancinelli

ELABORATO REDATTO DA:  
 Dott. Ing. Giada Stella BOLLIGNANO  
 Iscrizione all'Albo n° A 2508 alla Sezione degli Ingegneri (Sez. A) Settore civile e ambientale - Settore industriale - Settore dell'informazione  
 ORDINE DEGLI INGEGNERI DELLA PROVINCIA DI REGGIO CALABRIA

PROGETTAZIONE E COORDINAMENTO  
 ARATO S.R.L.  
 Dott. Ing. Giada Stella Maria Bollignano  
 Ordine degli Ingegneri, Prov. di Reggio Calabria, n. A 2508  
 Via Diaz, 74 - 74023 Grottaglie (TA)  
 info@aratosrl.com

OPERE ELETTRICHE  
 Studio Tecnico BFP S.R.L.  
 Dott. Ing. Danilo Pomponio  
 Ordine degli Ingegneri, Prov. di Bari, n. A6222  
 Via Degli Arretatori, 8 - 70028 Modugno (BA)  
 info@bfgroup.net

ACUSTICA  
 Dott. Ing. Marcello Latanza  
 Ordine degli Ingegneri, Prov. di Taranto, n. A2166  
 Via Costa 200 - 74027 S. Giorgio Jonico (TA)  
 marcellolatanza@gmail.com

ARCHEOLOGIA  
 GeA Archeologia Preventiva  
 Dott. Archeologa Giuseppa Pennisi, Abilitazione MIUR CT 2192  
 Via De Gasperi, 4 - 95030 Sant'Agata Li Batriati (CT)  
 info@geaonline.com

N. REV.	DATA	REVISIONE	ELABORATO	VERIFICATO	VALIDATO
0	app-22	Emissione	Ing. D'Elia	Ing. Bollignano	INE FICURINIA S.R.L.

Questo documento contiene informazioni di proprietà di INE FICURINIA S.R.L. e deve essere utilizzato esclusivamente dal destinatario in relazione alle finalità per le quali è stato ricevuto. E' vietata qualsiasi forma di riproduzione o di divulgazione senza l'esplicito consenso di INE FICURINIA S.R.L..

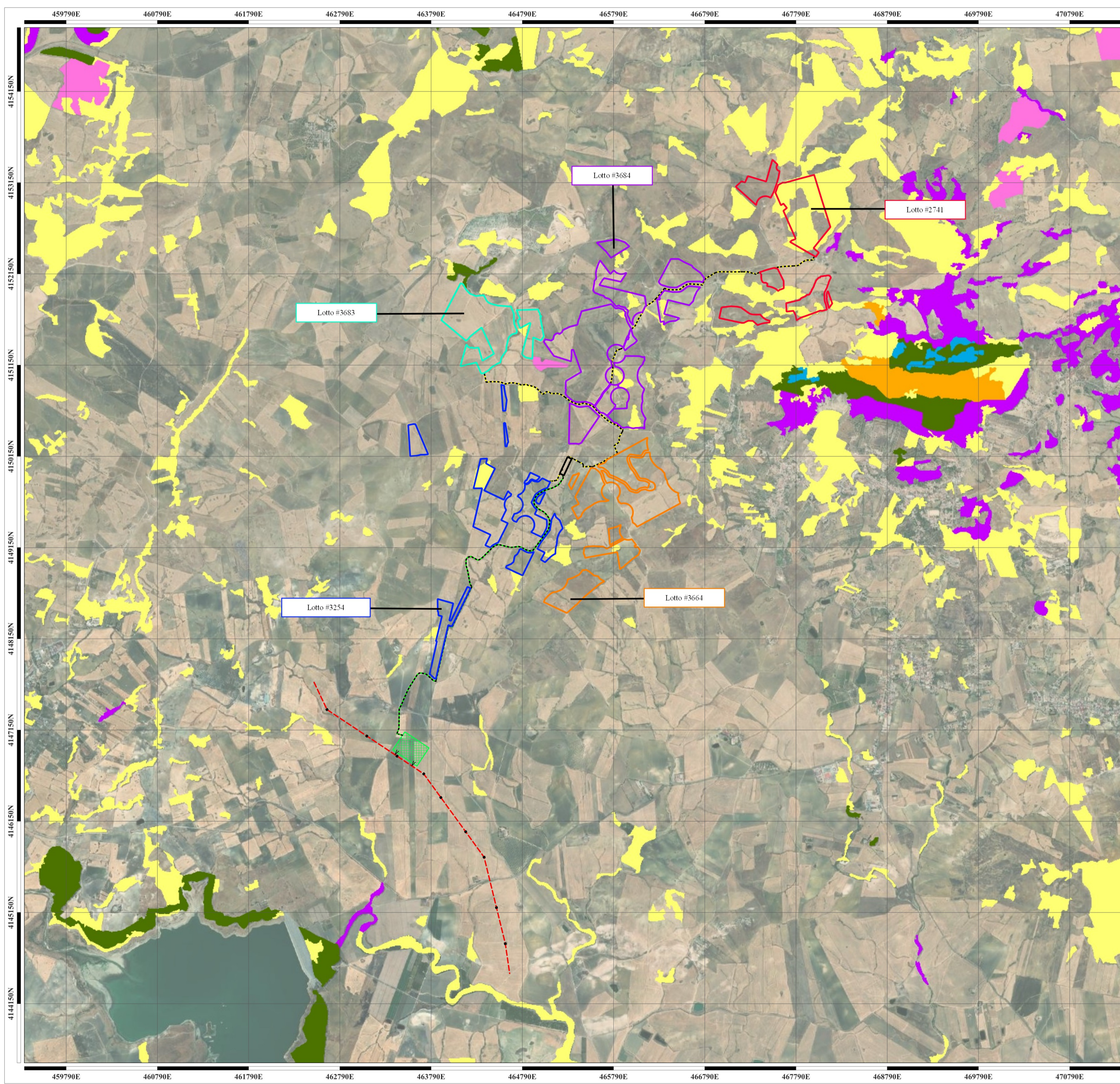

### LEGENDA

**Recinzioni**

- Lotto #2741
- Lotto #3254
- Lotto #3664
- Lotto #3683
- Lotto #3684

**Opere di connessione**

- Recinzione Stazione Utente
- Connessione AT SU alla SS RTN
- Connessione MT Impianti alla SU
- Linea in progetto in doppia Terna a 380kV "Chiaromonte Gulfi - Ciminna"
- Tralicci linea in progetto in doppia Terna a 380kV "Chiaromonte Gulfi - Ciminna"
- Nuova SE RTN 150/380 kV "Raddusa 380"

### Carta forestale regionale siciliana

Classi inventariali

- 31a - boschi
- 31b - formazioni forestali rade
- 31c - aree boscate temporaneamente priva di copertura
- 21 - arboricoltura da legno
- 32 - praterie, pascoli, incolti e frutteti abbandonati
- 32x - arbusteti

Rappresentazione in coordinate cartografiche nel sistema di riferimento UTM, Datum WGS84, Fuso 33nord

SCALA 1:20000

NOME PROGETTO:  
 Costruzione ed esercizio di un impianto agrovoltaico avente potenza in immissione pari a 240.500 MW, con relativo collegamento alla rete elettrica, sito nei comuni di Castel di Iudica e Ramacca (CT) - Impianto "FICURINIA".

ID. PROGETTO DEL MITE:  
 PROCEDURA:  
 Valutazione di impatto ambientale ai sensi dell'art. 23 c. 1 del D.Lgs. 152/06 e ss.mm.ii..

PROPONENTE:  
**ILOS** INE FICURINIA S.R.L.  
 Piazza di Sant'Anastasia 7  
 00186 Roma (RM)  
 ineficuriniasrl@legalmail.it  
 RESPONSABILE PROGETTO:  
 Ing. Jury Mancinelli

ELABORATO REDATTO DA:  
 Dott. Ing. Giada Stella BOLLIGNANO  
 Iscrizione all'Albo n° A 2508  
 alla Sezione degli Ingegneri (Sez. A)  
 - Settore civile e ambientale  
 - Settore industriale  
 - Settore dell'informazione  
 ORDINE DEGLI INGEGNERI DELLA PROVINCIA DI REGGIO CALABRIA

IDENTIFICATORE ELABORATO:  
 RS06SIA125A0  
 CARTELLA:  
 VIA\_2  
 TITOLO ELABORATO:  
 Individuazione aree di progetto rispetto alla Carta Forestale LR 16/96 e Carta Forestale D.Lgs 227/01  
 SCALA:  
 1:20000

<b>PROGETTAZIONE E COORDINAMENTO</b> <b>ARATO</b> Atato SRL Dott. Ing. Giada Stella Maria Bollignano Ordine degli Ingegneri, Prov. di Reggio Calabria, n. A 2508 Via Diaz, 74 - 74023 Grottaglie (TA) info@aratosrl.com	<b>GEOLOGIA E IDROLOGIA</b> <b>expert</b> Dott. Geol. Domenico Boso Ordine dei Geologi della Sicilia, n. 1005 Geometri di Maria Rita Ardicciaccone via Panabianco, 10 95024 Acireale (CT)
<b>OPERE ELETTRICHE</b> <b>BFP</b> Studio Tecnico BFP SRL Dott. Ing. Danilo Pomponio Ordine degli Ingegneri, Prov. di Bari, n. A8222 Via Degli Arretatori, 8 - 70028 Mottugno (BA) info@bfgroup.net	<b>IDRAULICA</b> <b>I3 Ingegneria S.r.l.</b> I3 Ingegneria S.r.l. Dott. Ing. Alfredo Foti Ordine degli Ingegneri, Prov. di Catania, n. A2333 Via Galermo, 306 - 95123 Catania (CT) dingegnera@gmail.com
<b>ACUSTICA</b> <b>M</b> Dott. Ing. Marcello Lattanza Ordine degli Ingegneri, Prov. di Taranto, n. A2166 via Costa 208 - 74027 S. Giorgio Jonico (TA) marcellolattanza@gmail.com	<b>STUDIO PEDO-AGRONOMICO</b> <b>Arturo Uno</b> Dott. Agr. Arturo Uno Ordine dei Dottori Agronomi e Forestali, Prov. di Catania, n. 1280 Via Pulvereri, 10 95131 Catania (CT) arturo.uno@gmail.com
<b>ARCHEOLOGIA</b> <b>GeA</b> GeA Archeologia Preventiva Dott. Archeologa Ghisella Pennisi, Abilitazione MIUR/CT 2192 Via De Gasperi, 4 - 95030 Sant'Agata Li Batriati (CT) info@aratosrl.com	<b>STUDIO GESTIONE MATERIALE DI SCAVO</b> <b>Antonino Signorelli</b> Dott. Ing. Antonino Signorelli Ordine degli Ingegneri, Prov. di Catania, n. A6105 Via G. Verga, 44 95030 Nicolosi (CT) signorelli.antonino@gmail.com

N. REV.	DATA	REVISIONE	ELABORATO	VERIFICATO	VALIDATO
0	app-22	Emissione	Ing. D'Elia	Ing. Bollignano	INE FICURINIA S.R.L.

Questo documento contiene informazioni di proprietà di INE FICURINIA S.R.L. e deve essere utilizzato esclusivamente dal destinatario in relazione alle finalità per le quali è stato ricevuto. E' vietata qualsiasi forma di riproduzione o di divulgazione senza l'esplicito consenso di INE FICURINIA S.R.L..

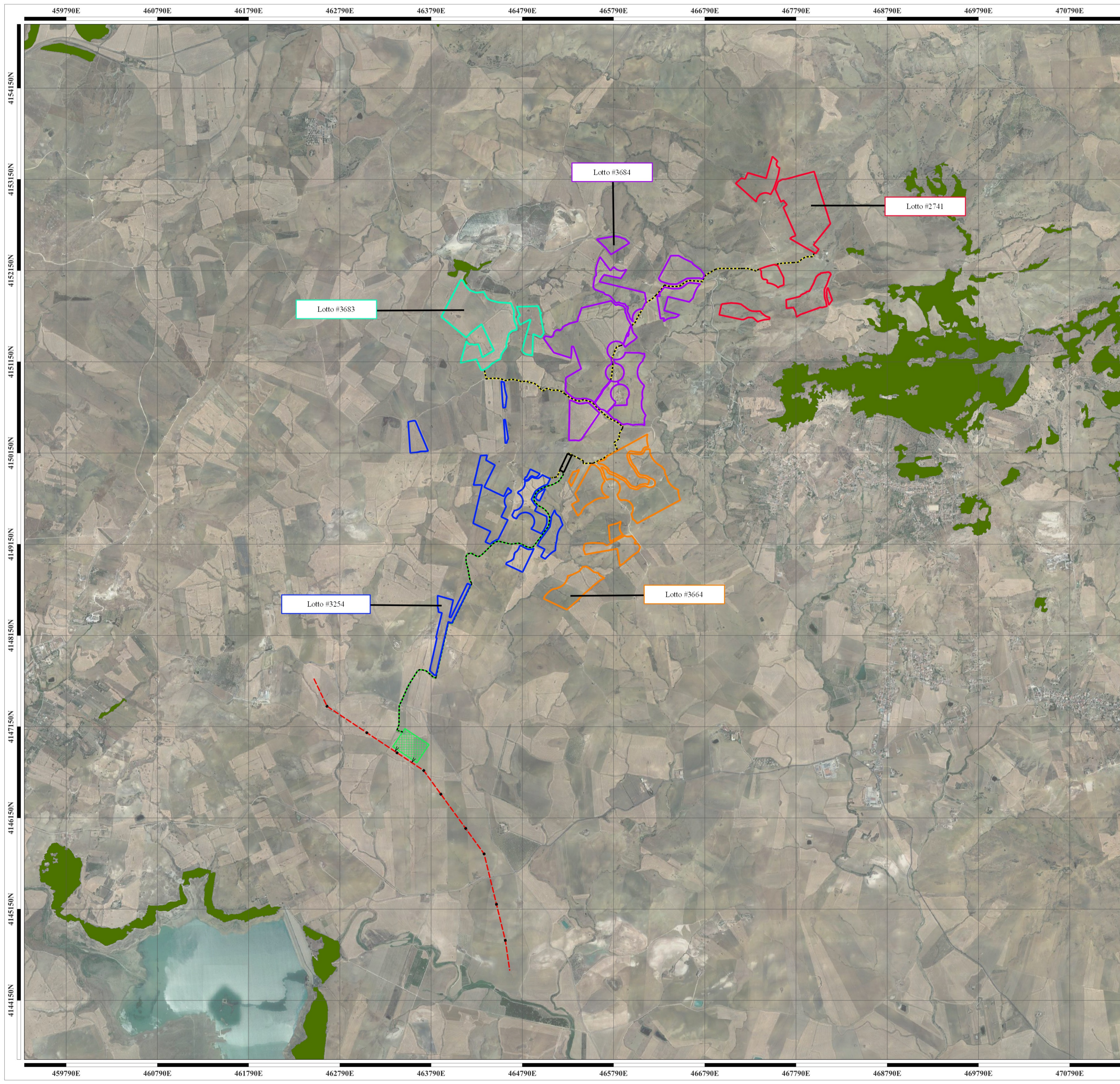

### LEGENDA

**Recinzioni**

- Lotto #2741
- Lotto #3254
- Lotto #3664
- Lotto #3683
- Lotto #3684

**Opere di connessione**

- Recinzione Stazione Utente
- Connessione AT SU alla SS RTN
- Connessione MT Impianti alla SU
- Linea in progetto in doppia Terna a 380kV "Chiaromonte Gulfi - Ciminna"
- Tralicci linea in progetto in doppia Terna a 380kV "Chiaromonte Gulfi - Ciminna"
- Nuova SE RTN 150/380 kV "Raddusa 380"

**Carta forestale LR 16/96**

- Bosco ai sensi L.R. 16/96

Representazione in coordinate cartografiche nel sistema di riferimento UTM, Datum WGS84, Fuso 33nord

SCALA 1:20000

 TRANSIZIONE ECOLOGICA	 REGIONE SICILIA	 COMUNE DI RAMACCA	 COMUNE DI CASTEL DI IUDICA
<b>NOME PROGETTO:</b> Costruzione ed esercizio di un impianto agrovoltaico avente potenza in immissione pari a 240.500 MW, con relativo collegamento alla rete elettrica, sito nei comuni di Castel di Iudica e Ramacca (CT) - Impianto "FICURINIA".			
<b>ID. PROGETTO DEL MITE:</b> _____			
<b>PROCEDURA:</b> Valutazione di impatto ambientale ai sensi dell'art. 23 c. 1 del D.Lgs. 152/06 e ss.mm.ii..			<b>IDENTIFICATORE ELABORATO:</b> RS06SIA125A0
<b>PROponente:</b>  <b>INE FICURINIA S.R.L.</b> Piazza di Sant'Anastasia 7 00186 Roma (RM) ineficuriniasrl@legalmail.it RESPONSABILE PROGETTO: Ing. Jury Mancinelli			
<b>ELABORATO REDATTO DA:</b> Dott. Ing. Giada Stella BOLLIGNANO Iscrizione all'Albo n° A 2508 alla Sezione degli Ingegneri (Sez. A) - Settore civile e ambientale - Settore industriale - Settore dell'informazione <b>ORDINE DEGLI INGEGNERI DELLA PROVINCIA DI REGGIO CALABRIA</b>			<b>CARTELLA:</b> VIA_2
<b>PROGETTAZIONE E COORDINAMENTO</b>  Arato SRL Dott. Ing. Giada Stella Maria Bollignano Ordine degli Ingegneri, Prov. di Reggio Calabria, n. A 2508 Via Diaz, 74 - 74023 Grottaglie (TA) info@aratosrl.com			<b>GEOLOGIA E IDROLOGIA</b>  Dott. Geol. Domenico Boso Ordine dei Geologi della Sicilia, n. 1005 Genesepi di Maria Rita Avradaccione via Panabianco, 10 95024 Acireale (CT)
<b>OPERE ELETTRICHE</b>  Studio Tecnico BFP SRL Dott. Ing. Danilo Pomponio Ordine degli Ingegneri, Prov. di Bari, n. A6222 Via Degli Arredatori, 8 - 70028 Modugno (BA) info@bfpgroup.net			<b>IDRAULICA</b>  Ingegneria S.r.l. Dott. Ing. Alfredo Foti Ordine dei Dottori Agronomi e Forestali, Prov. di Catania, n. 1280 via Galermo, 306 - 95123 Catania (CT) dingegneria@gmail.com
<b>ACUSTICA</b>  Dott. Ing. Marcello Lattanza Ordine degli Ingegneri, Prov. di Taranto, n. A2166 via Costa 206 - 74027 S. Giorgio Jonico (TA) marcellolattanza@gmail.com			<b>STUDIO PEDO-AGRONOMICO</b>  Dott. Agr. Arturo Uno Ordine dei Dottori Agronomi e Forestali, Prov. di Catania, n. 1280 via Pulverenti, 10 95131 Catania (CT) arturo.uno@gmail.com
<b>ARCHEOLOGIA</b>  GeA Archeologia Preventiva Dott. Archeologa Giuseppa Pennisi, Abilitazione MIURCT 2192 Via De Gasperi, 4 - 95030 Sant'Agata Li Battari (CT) info@aratosrl.com			<b>STUDIO GESTIONE MATERIALE DI SCAVO</b>  Dott. Ing. Antonino Signorile Ordine degli Ingegneri, Prov. di Catania, n. A6105 Via G. Verga, 44 95030 Nicolosi (CT) signorile.antonino@gmail.com
<b>N. REV.</b> 0	<b>DATA</b> app-22	<b>REVISIONE</b> Emissione	<b>ELABORATO</b> Ing. D'Elia
		<b>VERIFICATO</b> Ing. Bollignano	<b>VALIDATO</b> INE FICURINIA S.R.L.

Questo documento contiene informazioni di proprietà di INE FICURINIA S.R.L. e deve essere utilizzato esclusivamente dal destinatario in relazione alle finalità per le quali è stato ricevuto. E' vietata qualsiasi forma di riproduzione o di divulgazione senza l'esplicito consenso di INE FICURINIA S.R.L.