

LEGENDA

Recinzioni

- Lotto #2741
- Lotto #3254
- Lotto #3664
- Lotto #3683
- Lotto #3684

Opere di connessione

- Recinzione Stazione Utente
- Connessione AT SU alla SS RTN
- Connessione MT Impianti alla SU
- Linea in progetto in doppia Terna a 380kV "Chiaromonte Gulfi - Ciminna"
- Tralicci linea in progetto in doppia Terna a 380kV "Chiaromonte Gulfi - Ciminna"
- Nuova SE RTN 150/380 kV "Raddusa 380"

PAI Sicilia - Idraulica

Pericolosità idraulica

- P1
- P2
- P3
- P4

Rappresentazione in coordinate cartografiche nel sistema di riferimento UTM, Datum WGS84, Fuso 33nord

SCALA 1:25000

NOME PROGETTO:
Costruzione ed esercizio di un impianto agrovoltaico avente potenza in immissione pari a 240,500 MW, con relativo collegamento alla rete elettrica, sito nei comuni di Castel di Iudica e Ramacca (CT) - Impianto "FICURINIA".

ID. PROGETTO DEL MITE:
PROCEDURA:
Valutazione di impatto ambientale ai sensi dell'art. 23 c. 1 del D.Lgs. 152/06 e ss.mm.ii..

PROponente:

ILOS
INE FICURINIA S.r.l.
Piazza di Sant'Anastasia 7
00186 Roma (RM)
ineficuriniasrl@legalmail.it

RESPONSABILE PROGETTO:
Ing. Jury Mancinelli



ELABORATORE:
RS06SIA131A0

CARTELLA:
VIA_2

TITOLO ELABORAZIONE:
Individuazione area di impianto rispetto al PAI

SCALA:
1:25000

<p>PROGETTAZIONE E COORDINAMENTO</p> <p>ARATO S.R.L. Dot. Ing. Giada Stella Maria Bolignano Ordine degli Ingegneri, Prov. di Reggio Calabria, n. A 2508 Via Diaz, n. 7 - 89023 Gioiaggi (TA) info@aratosrl.com</p>	<p>GEOLOGIA E IDROLOGIA</p> <p>expert Dot. Geol. Domenico Bono Ordine dei Geologi della Sicilia, n. 1005 Geospart di Maria Rita Ardiccianno via Panabianco, 10 95024 Acireale (CT)</p>
<p>OPERE ELETTRICHE</p> <p>BFP S.p.A. Dot. Ing. Danilo Pompono Ordine degli Ingegneri, Prov. di Bari, n. A8222 Via Degli Amatori, s. 70026 Monopoli (BA) info@bfggroup.net</p>	<p>IDRAULICA</p> <p>3 Ingegneria S.r.l. Dot. Ing. Alfredo Foti Ordine degli Ingegneri, Prov. di Catania, n. A2333 via Galerno, 300 - 95123 Catania (CT) 3Ingegneria@gmail.com</p>
<p>ACUSTICA</p> <p>M Dot. Ing. Marcello Lutzana Ordine degli Ingegneri, Prov. di Taranto, n. A2166 Via Costa 25b - 74027 S. Giorgio Jorico (TA) marcellolutzana@gmail.com</p>	<p>STUDIO PEDO-AGRONOMICO</p> <p>Dot. Agr. Arturo Urso Ordine dei Dottori Agronomi e Forestali, Prov. di Catania, n. 1289 Via Pulverenti, 10 95131 Catania (CT) arturo.urso@gmail.com</p>
<p>ARCHEOLOGIA</p> <p>GeA Archeologia Preventiva Dot. Archeologa Ghisella Pennisi, Abilitazione MIBACT 2192 Via De Gasperi, 4 - 95030 Sant'Agata Li Battali (CT) info@aratosrl.com</p>	<p>STUDIO GESTIONE MATERIALE DI SCAVO</p> <p>Dot. Ing. Antonino Signorello Ordine degli Ingegneri, Prov. di Catania, n. A6105 Via G. Verga, 44 95030 Nocera (CT) signorello.antonino@gmail.com</p>

N. REV.	DATA	REVISIONE	ELABORATO	VERIFICATO	VALIDATO
0	apr-22	Emissione	Ing. D'Elia	Ing. Bolignano	INE Ficurinia S.r.l.

Questo documento contiene informazioni di proprietà di INE FICURINIA S.R.L. e deve essere utilizzato esclusivamente dal destinatario in relazione alle finalità per le quali è stato ricevuto. È vietata qualsiasi forma di riproduzione o di divulgazione senza l'esplicito consenso di INE FICURINIA S.R.L.

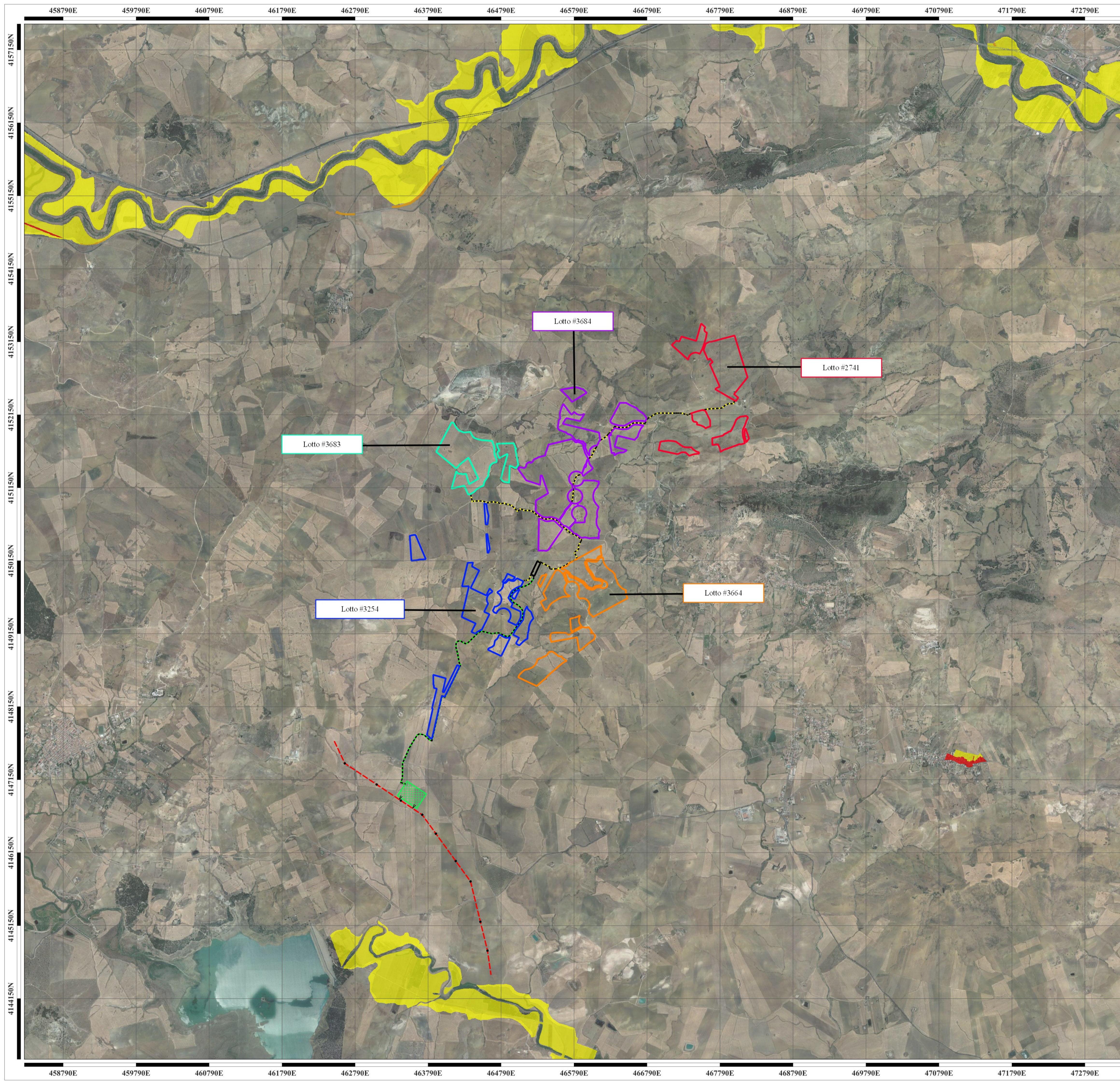

LEGENDA

Recinzioni

- Lotto #2741
- Lotto #3254
- Lotto #3664
- Lotto #3683
- Lotto #3684

Opere di connessione

- Recinzione Stazione Utente
- Connessione AT SU alla SS RTN
- Connessione MT Impianti alla SU
- Linea in progetto in doppia Terna a 380kV "Chiaromonte Gulfi - Ciminna"
- Tralicci linea in progetto in doppia Terna a 380kV "Chiaromonte Gulfi - Ciminna"
- Nuova SE RTN 150/380 kV "Raddusa 380"

PAI Sicilia - Idraulica

Rischio idraulico

- R1
- R2
- R3
- R4

Representazione in coordinate cartografiche nel sistema di riferimento UTM, Datum WGS84, Fuso 33nord

SCALA 1:25000

NOME PROGETTO:
Costruzione ed esercizio di un impianto agrovoltaico avente potenza in immissione pari a 240,500 MW, con relativo collegamento alla rete elettrica, sito nei comuni di Castel di Iudica e Ramacca (CT) - Impianto "FICURINIA".

ID. PROGETTO DEL MITE:
PROCEDURA:
Valutazione di impatto ambientale ai sensi dell'art. 23 c. 1 del D.Lgs. 152/06 e ss.mm.ii.

PROPRONENTE:
ILOS
INE FICURINIA S.R.L.
Piazza di Sant'Anastasia 7
00186 Roma (RM)
ineficuriniasrl@legalmail.it

RESPONSABILE PROGETTO:
Ing. Jury Mancinelli

INE FICURINIA S.R.L.
a company of ILOS New Energy Italy
P.IVA e S.P.A. IT 11510022
Sede Legale: Piazza di Sant'Anastasia 7, 00186 Roma
ineficuriniasrl@legalmail.it

Firmato Digitalmente
Legale rappresentante: Ing. Sergio Chiericoni

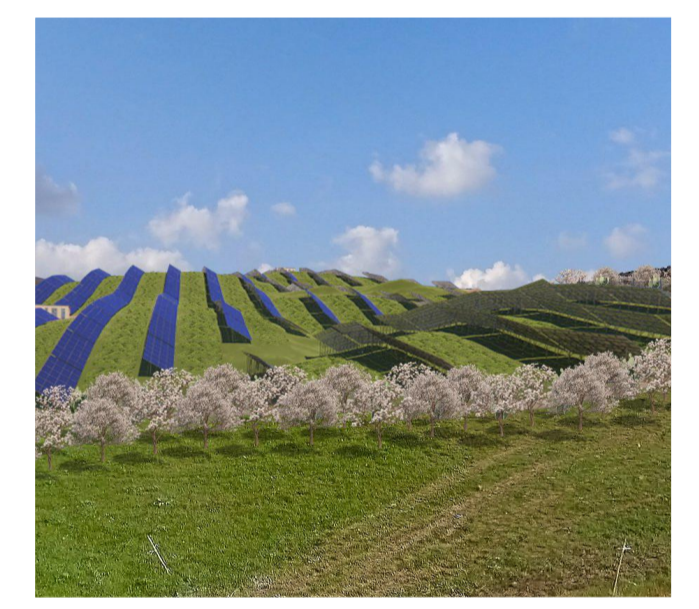

ELABORATO REDATTO DA:
Dott. Ing. Giada Stella BOLIGNANO
Iscrittione all'Albo n° A 2506
alla Sezione degli Ingegneri (Sez. A)
- Settore civile e ambientale
- Settore industriale
- Settore informazione
ORDINE DEGLI INGEGNERI DELLA PROVINCIA DI REGGIO CALABRIA

PROGETTAZIONE E COORDINAMENTO
ARATO ENGINEERING
Dott. Ing. Giada Stella Maria Bolignano
Ordine degli Ingegneri, Prov. di Reggio Calabria, n. A 2508
Via Diaz, 4 - 74023 Gioiagata (TA)
info@arato.com

OPERE ELETTRICHE
BFP
Studio Tecnico BFP SRL
Dott. Ing. Danilo Pomponio
Ordine degli Ingegneri, Prov. di Bari, n. A8222
Via Degli Amatori, 6 - 70026 Monopoli (BA)
info@bfggroup.net

ACUSTICA
M
Dott. Ing. Marcello Lufano
Ordine degli Ingegneri, Prov. di Taranto, n. A2166
Via Costa 25b - 74027 S. Giorgio Jorico (TA)
marcellolufano@gmail.com

ARCHEOLOGIA
GeA
GeA Archeologia Preventiva
Dott. Archeologa Ghisella Pennisi, Abilitazione MIBACT 2192
Via De Gasperi, 4 - 95030 Sant'Agata Li Battali (CT)
info@arato.com

IDENTIFICATORE ELABORATO:
RS06SIA131A0

CARTELLA:
VIA_2

TITOLO ELABORATO:
Individuazione area di impianto rispetto al PAI

SCALA:
1:25000

GEOLGIA E IDROLOGIA
expert
Dott. Geol. Domenico Bono
Ordine dei Geologi della Sicilia, n. 1005
Via Galieno, 300 - 95123 Catania (CT)
95024 Acireale (CT)

IDRAULICA
Ingegneria S.r.l.
Dott. Ing. Alfredo Foti
Ordine degli Ingegneri, Prov. di Catania, n. A2333
Via Galieno, 300 - 95123 Catania (CT)
3Ingegneria@gmail.com

STUDIO PEDO-AGRONOMICO
Dott. Agr. Arturo Urso
Ordine dei Dottori Agronomi e Forestali, Prov. di Catania, n. 1289
Via Pulverenti, 10
95131 Catania (CT)
arturo.urso@gmail.com

STUDIO GESTIONE MATERIALE DI SCAVO
Dott. Ing. Antonino Signoreto
Ordine degli Ingegneri, Prov. di Catania, n. A6105
Via G. Verga, 44
95030 Nicosia (CT)
signoreto.antonino@gmail.com

N. REV.	DATA	REVISIONE	ELABORATO	VERIFICATO	VALIDATO
0	apr-22	Emissione	Ing. D'Elia	Ing. Bolignano	INE Ficurinia S.r.l.

Questo documento contiene informazioni di proprietà di INE FICURINIA S.R.L. e deve essere utilizzato esclusivamente dal destinatario in relazione alle finalità per le quali è stato ricevuto. È vietata qualsiasi forma di riproduzione o di divulgazione senza l'esplicito consenso di INE FICURINIA S.R.L.

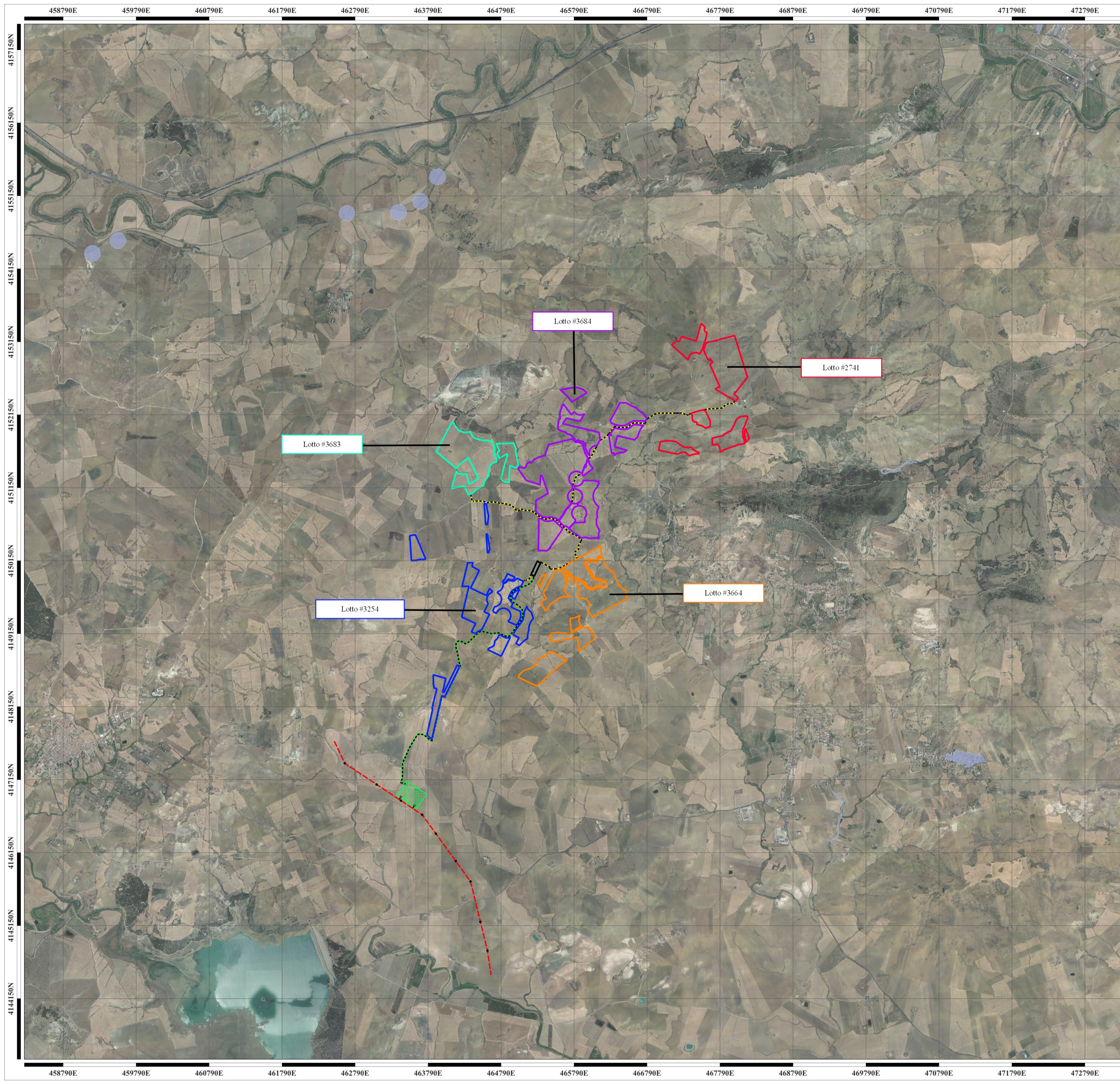

LEGENDA

Recinzioni

- Lotto #2741
- Lotto #3254
- Lotto #3664
- Lotto #3683
- Lotto #3684

Opere di connessione

- Recinzione Stazione Utente
- Connessione AT SU alla SS RTN
- Connessione MT Impianti alla SU
- Linea in progetto in doppia Terna a 380kV "Chiaromonte Gulfi - Ciminna"
- Tralacci linea in progetto in doppia Terna a 380kV "Chiaromonte Gulfi - Ciminna"
- Nuova SE RTN 150/380 kV "Raddusa 380"

PAI Sicilia - Idraulica

- Siti di attenzione idraulica

Representazione in coordinate cartografiche nel sistema di riferimento UTM, Datum WGS84, Fuso 33nord

SCALA 1:25000

NOME PROGETTO:
Costruzione ed esercizio di un impianto agrovoltaico avente potenza in immissione pari a 240,500 MW, con relativo collegamento alla rete elettrica, sito nei comuni di Castel di Iudica e Ramacca (CT) - Impianto "FICURINIA".

ID. PROGETTO DEL MITE:
PROCEDURA:
Valutazione di impatto ambientale ai sensi dell'art. 23 c. 1 del D.Lgs. 152/06 e ss.mm.ii.

PROPRONTE:
ILOS
INE FICURINIA S.r.l.
Piazza di Sant'Anastasia 7
00186 Roma (RM)
ineficuriniasrl@legalmail.it
RESPONSABILE PROGETTO:
Ing. Jury Mancinelli



IDENTIFICATORE ELABORATO:
RS06SIA131A0
CARTELLA:
VIA_2

ELABORATO REDATTO DA:
Dott. Ing. Giada Stella BOLLIGNANO
Iscrittione all'Albo n° A 2506
alla Sezione degli Ingegneri (Sez. A)
- Settore civile e ambientale
- Settore industriale
- Settore di informazione
ORDINE DEGLI INGEGNERI DELLA PROVINCIA DI REGGIO CALABRIA

PROGETTAZIONE E COORDINAMENTO
ARATO
Studio Tecnico BFP SRL
Dott. Ing. Danilo Pomponio
Ordine degli Ingegneri, Prov. di Bari, n. 48222
Via Degli Amatori, 8 - 70028 Monopoli (BA)
info@bfggroup.net

OPERE ELETTRICHE
BFP
Studio Tecnico BFP SRL
Dott. Ing. Danilo Pomponio
Ordine degli Ingegneri, Prov. di Bari, n. 48222
Via Degli Amatori, 8 - 70028 Monopoli (BA)
info@bfggroup.net

ACUSTICA
m
Dott. Ing. Marcello Lufano
Ordine degli Ingegneri, Prov. di Taranto, n. A2166
Via Costa 25b - 74027 S. Giorgio Jonico (TA)
marcellolufano@gmail.com

ARCHEOLOGIA
Gea
GeA Archeologia Preventiva
Dott. Archeologa Ghisella Pennisi, Abilitazione MIBACT 2192
Via De Gasperi, 4 - 95030 Sant'Agata Li Battiali (CT)
info@aratoct.com

TITOLO ELABORATO:
Individuazione area di impianto rispetto al PAI

SCALA:
1:25000

GEOLOGIA E IDROLOGIA
expert
Dott. Geol. Domenico Bono
Ordine dei Geologi della Sicilia, n. 1005
Via Garibaldi, 300 - 95024 Catania (CT)

IDRAULICA
Di Ingegneria S.r.l.
Dott. Ing. Alfredo Foti
Ordine degli Ingegneri, Prov. di Catania, n. A2333
Via Galileo, 300 - 95024 Catania (CT)
diingegneria@gmail.com

STUDIO PEDO-AGRONOMICO
Dell'AgroSistina
Dott. Agr. Arturo Urso
Ordine dei Dottori Agronomi e Forestali, Prov. di Catania, n. 1289
Via Pulverenti, 10
95031 Catania (CT)
arturo.urso@gmail.com

STUDIO GESTIONE MATERIALE DI SCAVO
sigonoreto
Dott. Ing. Antonino Sigonoreto
Ordine degli Ingegneri, Prov. di Catania, n. A6105
Via G. Verga, 44
95030 Nicosia (CT)
sigonoreto.antonino@gmail.com

N. REV.	DATA	REVISIONE	ELABORATO	VERIFICATO	VALIDATO
0	apr-22	Emissione	Ing. D'Elia	Ing. Bollignano	INE Ficurinia S.r.l.

Questo documento contiene informazioni di proprietà di INE FICURINIA S.R.L. e deve essere utilizzato esclusivamente dal destinatario in relazione alle finalità per le quali è stato ricevuto. È vietata qualsiasi forma di riproduzione o di divulgazione senza l'esplicito consenso di INE FICURINIA S.R.L.

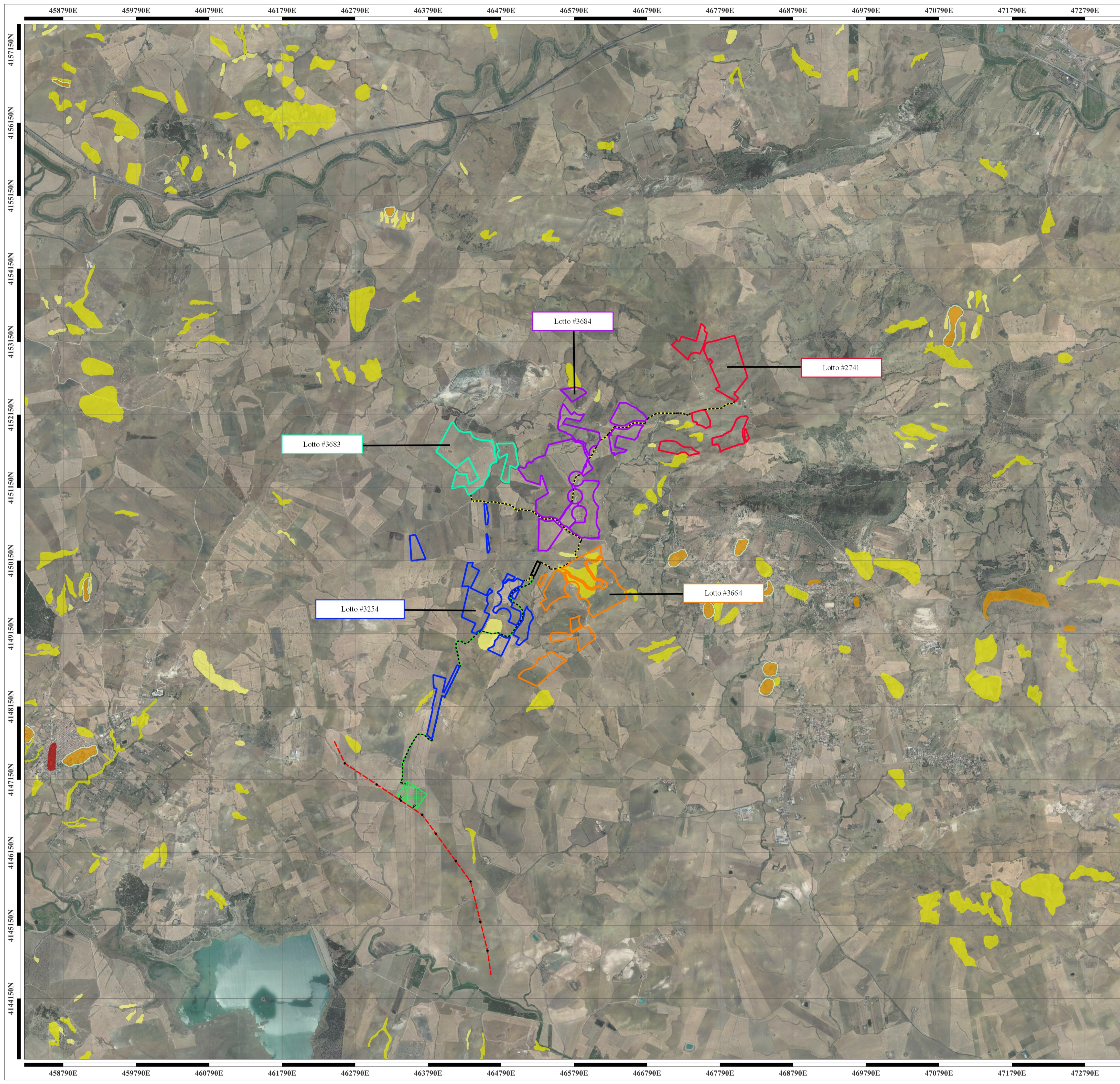

LEGENDA

Recinzioni

- Lotto #2741
- Lotto #3254
- Lotto #3664
- Lotto #3683
- Lotto #3684

Opere di connessione

- Recinzione Stazione Utente
- Connesione AT SU alla SS RTN
- Connesione MT Impianti alla SU
- Linea in progetto in doppia Terna a 380kV "Chiaromonte Gulfi - Ciminna"
- Tralicci linea in progetto in doppia Terna a 380kV "Chiaromonte Gulfi - Ciminna"
- Nuova SE RTN 150/380 kV "Raddusa 380"

PAI Sicilia - Geomorfologia

Pericolosità geomorfologica

1
2
3
4

Fascia di rispetto P3-P4

□

Rappresentazione in coordinate cartografiche nel sistema di riferimento UTM, Datum WGS84, Fuso 33nord

SCALA 1:25000

NOME PROGETTO:
Costruzione ed esercizio di un impianto agrovoltaico avente potenza in immissione pari a 240,500 MW, con relativo collegamento alla rete elettrica, sito nei comuni di Castel di Iudica e Ramacca (CT) - Impianto "FICURINIA".

ID. PROGETTO DEL MITE:
PROCEDURA:
Valutazione di impatto ambientale ai sensi dell'art. 23 c. 1 del D.Lgs. 152/06 e ss.mm.ii.

PROPRONTE:
ILOS INE FICURINIA S.R.L.
Piazza di Sant'Anastasia 7
00186 Roma (RM)
ineficuriniasrl@legalmail.it
RESPONSABILE PROGETTO:
Ing. Jury Mancinelli

ELABORATO REDATTO DA:
Dott. Ing. Giada Stella BOLIGNANO
Iscrittione all'Albo n° A 2506
alla Sezione degli Ingegneri (Sez. A)
- Settore civile e ambientale
- Settore industriale
- Settore informazione
ORDINE DEGLI INGEGNERI DELLA PROVINCIA DI REGGIO CALABRIA

PROGETTAZIONE E COORDINAMENTO
ARATO
Dott. Ing. Giada Stella Maria Bolignano
Ordine degli Ingegneri, Prov. di Reggio Calabria, n. A 2508
Via Des. Fr. 74023 Gioiagata (TA)
info@arato.com

OPERE ELETTRICHE
BFP
Dott. Ing. Danilo Pompono
Ordine degli Ingegneri, Prov. di Bari, n. A8222
Via Degli Amatori, 6 - 70026 Monopoli (BA)
info@bfggroup.net

ACUSTICA
M
Dott. Ing. Marcello Lattanza
Ordine degli Ingegneri, Prov. di Taranto, n. A2166
Via Costa 25b - 74027 S. Giorgio Joroso (TA)
marcellolattanza@gmail.com

ARCHEOLOGIA
GeA
GeA Archeologia Preventiva
Dott. Archeologa Ghisella Pennisi, Abilitazione MI8ACT 2192
Via De Gasperi, 4 - 95030 Sant'Agata Li Battali (CT)
info@arato.com

GEOLGIA E IDROLOGIA
expert
Dott. Geol. Domenico Bono
Ordine dei Geologi della Sicilia, n. 1005
Via Palermo, 300 - 95123 Catania (CT)
95024 Acireale (CT)

IDRAULICA
Ingegneria S.r.l.
Dott. Ing. Alfredo Foti
Ordine degli Ingegneri, Prov. di Catania, n. A2333
Via Galileo, 300 - 95123 Catania (CT)
3Ingegneria@gmail.com

STUDIO PEDO-AGRONOMICO
Dott. Agr. Arturo Urso
Ordine dei Dottori Agronomi e Forestali, Prov. di Catania, n. 1289
Via Pulverenti, 10
95131 Catania (CT)
arturo.urso@gmail.com

STUDIO GESTIONE MATERIALE DI SCAVO
Dott. Ing. Antonino Signorato
Ordine degli Ingegneri, Prov. di Catania, n. A6105
Via G. Verga, 44
95030 Nicosia (CT)
signorato.antonino@gmail.com

N. REV.	DATA	REVISIONE	ELABORATO	VERIFICATO	VALIDATO
0	apr-22	Emissione	Ing. D'Elia	Ing. Bolignano	INE Ficurinia S.r.l.

Questo documento contiene informazioni di proprietà di INE FICURINIA S.R.L. e deve essere utilizzato esclusivamente dal destinatario in relazione alle finalità per le quali è stato ricevuto. È vietata qualsiasi forma di riproduzione o di divulgazione senza l'esplicito consenso di INE FICURINIA S.R.L.

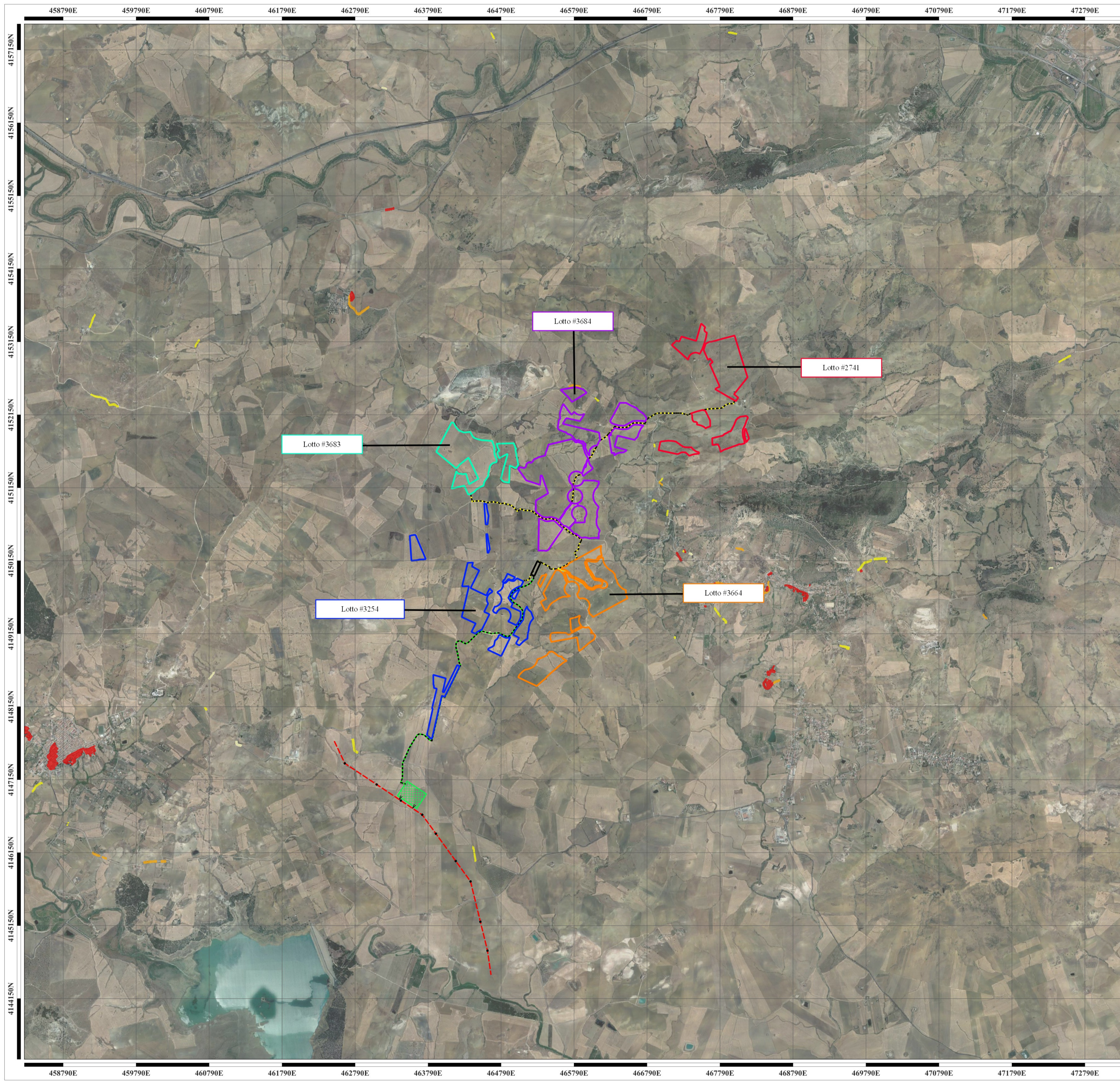

LEGENDA

- Recinzioni**
- Lotto #2741
 - Lotto #3254
 - Lotto #3664
 - Lotto #3683
 - Lotto #3684
- Opere di connessione**
- Recinzione Stazione Utente
 - Connessione AT SU alla SS RTN
 - Connessione MT Impianti alla SU
 - Linea in progetto in doppia Terna a 380kV "Chiaromonte Gulfi - Ciminna"
 - Tralicci linea in progetto in doppia Terna a 380kV "Chiaromonte Gulfi - Ciminna"
 - Nuova SE RTN 150/380 kV "Raddusa 380"

PAI Sicilia - Geomorfologia
Rischio geomorfologico

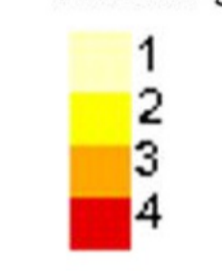

Representazione in coordinate cartografiche nel sistema di riferimento UTM, Datum WGS84, Fuso 33nord

SCALA 1:25000



NOME PROGETTO:
 Costruzione ed esercizio di un impianto agrovoltaico avente potenza in immissione pari a 240,500 MW, con relativo collegamento alla rete elettrica, sito nei comuni di Castel di Iudica e Ramacca (CT) - Impianto "FICURINIA".

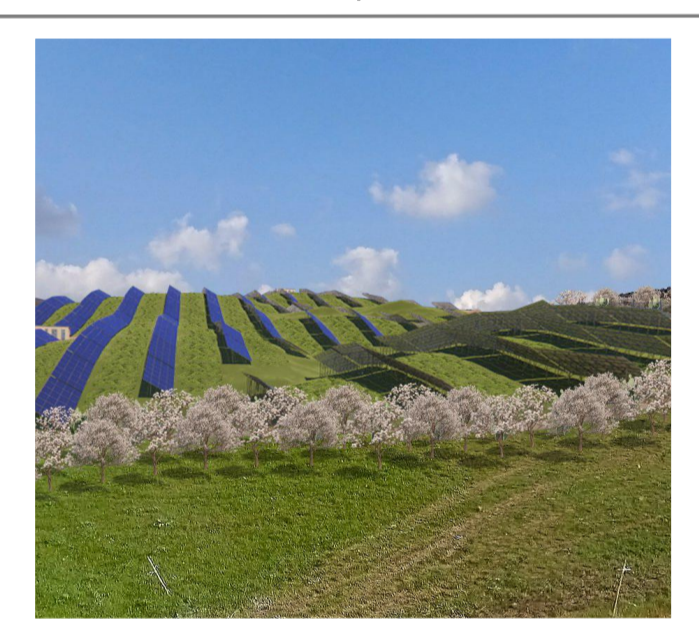

ID. PROGETTO DEL MITE:
 PROCEDURA:
 Valutazione di impatto ambientale ai sensi dell'art. 23 c. 1 del D.Lgs. 152/06 e ss.mm.ii.

PROponente:
ILOS
 INE FICURINIA S.R.L.
 Piazza di Sant'Anastasia 7
 00186 Roma (RM)
 info@ficuriniasrl.it

RESPONSABILE PROGETTO:
 Ing. Jury Mancinelli

INE FICURINIA S.R.L.
 a company of ILOS New Energy Italy
 P.IVA e C.F. IT 115110022
 Sede Legale: Piazza di Sant'Anastasia 7, 00186 Roma
 info@ficuriniasrl.it

Firmato Digitalmente
 Legale rappresentante: Ing. Sergio Chiericini

IDENTIFICATORE ELABORATO:
 RS06SIA131A0

CARTELLA:
 VIA_2

ELABORATO REDATTO DA:
 Dott. Ing. Giada Stella BOLIGNANO
 Iscrizione all'Albo n° A 2506
 alla Sezione degli Ingegneri (Sez. A)
 - Settore civile e ambientale
 - Settore industriale
 - Settore dell'informazione

TITOLO ELABORATO:
 Individuazione area di impianto rispetto al PAI

SCALA:
 1:25000

PROGETTAZIONE E COORDINAMENTO
ARATO
 Studio Tecnico SRF SRL
 Dott. Ing. Giada Stella Maria Bolignano
 Ordine degli Ingegneri, Prov. di Reggio Calabria, n. A 2508
 Via Diaz, n. 7 - 89023 Gioiagata (TA)
 info@arato.com

GEOLGIA E IDROLOGIA
expert
 Dott. Geol. Domenico Bono
 Ordine dei Geologi della Sicilia, n. 1005
 Geospart di Maria Rita Ardiccianno
 via Panabiano, 10
 95024 Acireale (CT)

OPERE ELETTRICHE
BFP
 Studio Tecnico SRF SRL
 Dott. Ing. Danilo Pompono
 Ordine degli Ingegneri, Prov. di Bari, n. A8222
 Via Degli Amatori, 6 - 70026 Monopoli (BA)
 info@bfgroup.net

IDRAULICA
Di Ingegneria S.r.l.
 23 Ingegnere S.J.
 Dott. Ing. Alfredo Foti
 Ordine degli Ingegneri, Prov. di Catania, n. A2333
 via Galieno, 300 - 95123 Catania (CT)
 33ingegneria@gmail.com

ACUSTICA
m
 Dott. Ing. Marcello Lufano
 Ordine degli Ingegneri, Prov. di Taranto, n. A2166
 via Costa 25b - 74027 S. Giorgio Jorico (TA)
 marcellolufano@gmail.com

STUDIO PEDO-AGRONOMICO
Del Agr. Agraria
 Dott. Agr. Arturo Urso
 Ordine dei Dottori Agronomi e Forestali,
 Prov. di Catania, n. 1289
 Via Pulverenti, 10
 95131 Catania (CT)
 arturo.urso@gmail.com

ARCHEOLOGIA
GeA
 GeA Archeologia Preventiva
 Dott. Archeologa Ghisella Pennisi, Abilitazione MI8ACT 2192
 Via De Gasperi, 4 - 95030 Sant'Agata Li Battali (CT)
 info@arato.com

STUDIO GESTIONE MATERIALE DI SCAVO
signoreto
 Dott. Ing. Antonino Signoreto
 Ordine degli Ingegneri, Prov. di Catania, n. A6105
 Via G. Verga, 44
 95030 Nocera (CT)
 signoreto.antonino@gmail.com

N. REV.	DATA	REVISIONE	ELABORATO	VERIFICATO	VALIDATO
0	apr-22	Emissione	Ing. D'Elia	Ing. Bolignano	INE Ficurinia S.r.l.

Questo documento contiene informazioni di proprietà di INE FICURINIA S.R.L. e deve essere utilizzato esclusivamente dal destinatario in relazione alle finalità per le quali è stato ricevuto. È vietata qualsiasi forma di riproduzione o di divulgazione senza l'esplicito consenso di INE FICURINIA S.R.L.

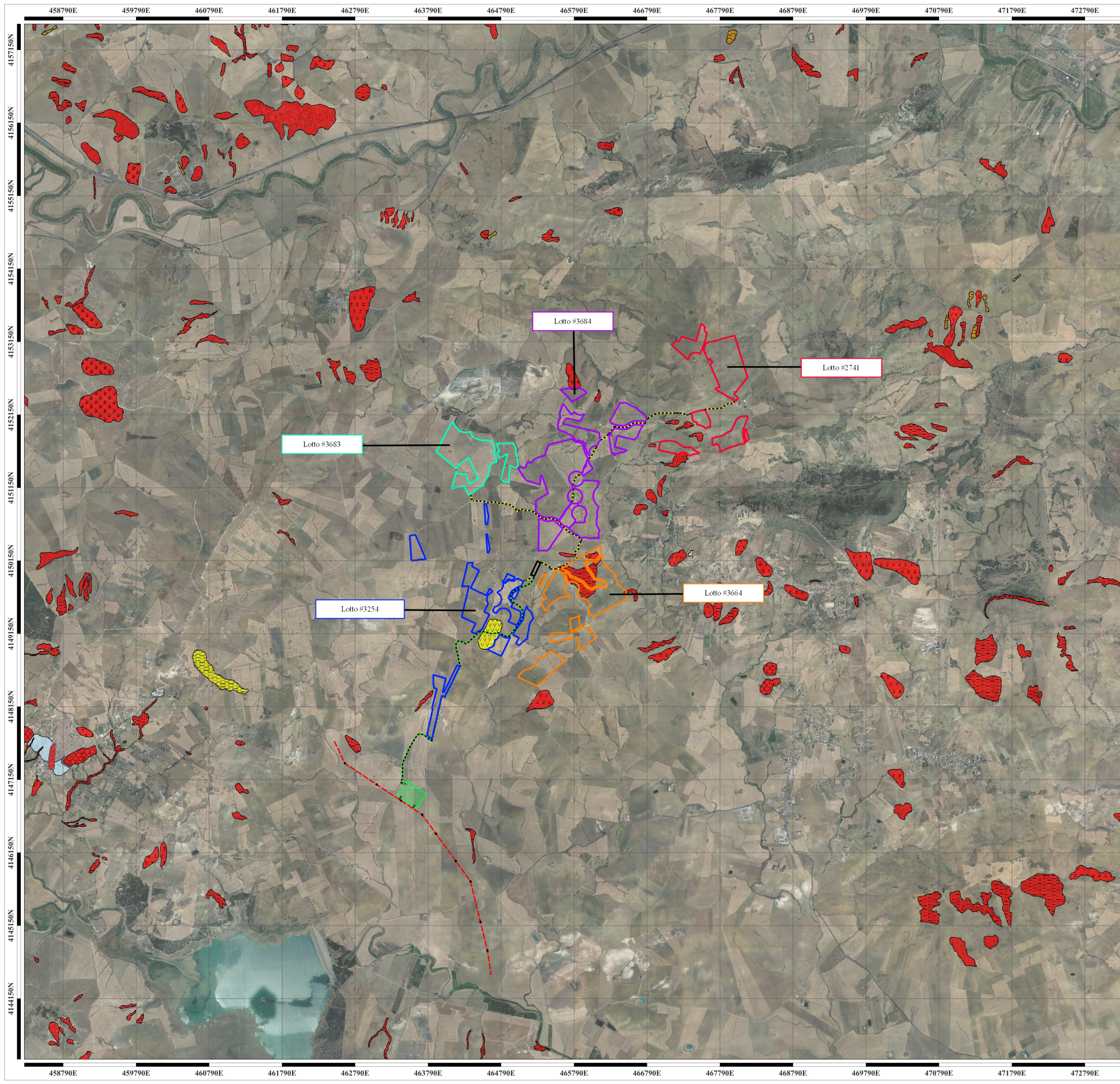

LEGENDA

Recinzioni

- Lotto #2741
- Lotto #3254
- Lotto #3664
- Lotto #3683
- Lotto #3684

Opere di connessione

- Recinzione Stazione Utente
- Connessione AT SU alla SS RTN
- Connessione MT Impianti alla SU
- Linea in progetto in doppia Terna a 380kV "Chiaromonte Gulfi - Ciminna"
- Tralicci linea in progetto in doppia Terna a 380kV "Chiaromonte Gulfi - Ciminna"
- Nuova SE RTN 150/380 kV "Raddusa 380"

PAI Sicilia - Geomorfologia

Dissesti per tipologia

- ☐ Crollo e/o ribaltamento
- ☐ Colamento rapido
- ☐ Sprofondamento
- ☐ Scorrimento
- ☐ Frana complessa
- ☐ Espansione laterale o deformazione gravitativa (DGPV)
- ☐ Colamento lento
- ☐ Area a franosità diffusa
- ☐ Deformazione superficiale lenta
- ☐ Calanco
- ☐ Dissesti dovuti ad erosione accelerata

Dissesti per attività

- ☐ Attivo
- ☐ Inattivo
- ☐ Quiescente
- ☐ Stabilizzato artificialmente o naturalmente

Siti di attenzione geomorfologica

- ☐

Rappresentazione in coordinate cartografiche nel sistema di riferimento UTM, Datum WGS84, Fuso 33nord

SCALA 1:25000

NOME PROGETTO:
Costruzione ed esercizio di un impianto agrovoltaico avente potenza in immissione pari a 240,500 MW, con relativo collegamento alla rete elettrica, sito nei comuni di Castel di Iudica e Ramacca (CT) - Impianto "FICURINIA".

ID. PROGETTO DEL MITE:
PROCEDURA:
Valutazione di impatto ambientale ai sensi dell'art. 23 c. 1 del D.Lgs. 152/06 e ss.mm.ii.

PROPRONTE:
ILOS INE FICURINIA S.R.L.
Piazza di Sant'Anastasia 7
00186 Roma (RM)
ineficurinasrl@legalmail.it
RESPONSABILE PROGETTO:
Ing. Jury Mancinelli

ELABORATO REDATTO DA:
Dott. Ing. Giada Stella BOLIGNANO
Iscrittione all'Albo n° A 2506
alla Sezione degli Ingegneri (Sez. A)
Settore civile e ambientale
Settore industriale
Settore dell'informazione
ORDINE DEGLI INGEGNERI DELLA PROVINCIA DI REGGIO CALABRIA

ELABORATO REDATTO DA:
Dott. Ing. Giada Stella BOLIGNANO
Iscrittione all'Albo n° A 2506
alla Sezione degli Ingegneri (Sez. A)
Settore civile e ambientale
Settore industriale
Settore dell'informazione
ORDINE DEGLI INGEGNERI DELLA PROVINCIA DI REGGIO CALABRIA

PROGETTAZIONE E COORDINAMENTO
ARATO S.R.L.
Studio Tecnico SIFF S.R.L.
Dott. Ing. Danilo Pomponio
Ordine degli Ingegneri, Prov. di Bari, n. A8222
Via Degli Amatori, s. 70026 Mottaglie (BA)
info@bologroup.net

OPERE ELETTRICHE
BFP
Dott. Ing. Danilo Pomponio
Ordine degli Ingegneri, Prov. di Bari, n. A8222
Via Degli Amatori, s. 70026 Mottaglie (BA)
info@bologroup.net

ACUSTICA
M
Dott. Ing. Marcello Lufano
Ordine degli Ingegneri, Prov. di Taranto, n. A2166
Via Costa 25b - 74027 S. Giorgio Jorico (TA)
marcellolufano@gmail.com

ARCHEOLOGIA
GeA
Dott. Archeologa Ghisella Pennisi, Abilitazione MIBACT 2192
Via De Gasperi, 4 - 95030 Sant'Agata Li Battsili (CT)
info@aratosrl.com

GEOLGIA E IDROLOGIA
expert
Dott. Geol. Domenico Bono
Ordine dei Geologi della Sicilia, n. 1005
Via Galieno, 300 - 95023 Catania (CT)
95024 Acreale (CT)

IDRAULICA
Ingegneria S.r.l.
Dott. Ing. Alfredo Foti
Ordine degli Ingegneri, Prov. di Catania, n. A2333
Via Galieno, 300 - 95023 Catania (CT)
3ingegneria@gmail.com

STUDIO PEDO-AGRONOMICO
Dott. Agr. Arturo Urso
Ordine dei Dottori Agronomi e Forestali, Prov. di Catania, n. 1289
Via Pulverenti, 10
95031 Catania (CT)
arturo.urso@gmail.com

STUDIO GESTIONE MATERIALE DI SCAVO
Dott. Ing. Antonino Sgironello
Ordine degli Ingegneri, Prov. di Catania, n. A6105
Via G. Verga, 44
95030 Mottaglie (CT)
sgironello.antonino@gmail.com

N. REV.	DATA	REVISIONE	ELABORATO	VERIFICATO	VALIDATO
0	apr-22	Emissione	Ing. D'Elia	Ing. Bolignano	INE FICURINIA S.R.L.

Questo documento contiene informazioni di proprietà di INE FICURINIA S.R.L. e deve essere utilizzato esclusivamente dal destinatario in relazione alle finalità per le quali è stato ricevuto. È vietata qualsiasi forma di riproduzione o di divulgazione senza l'esplicito consenso di INE FICURINIA S.R.L.