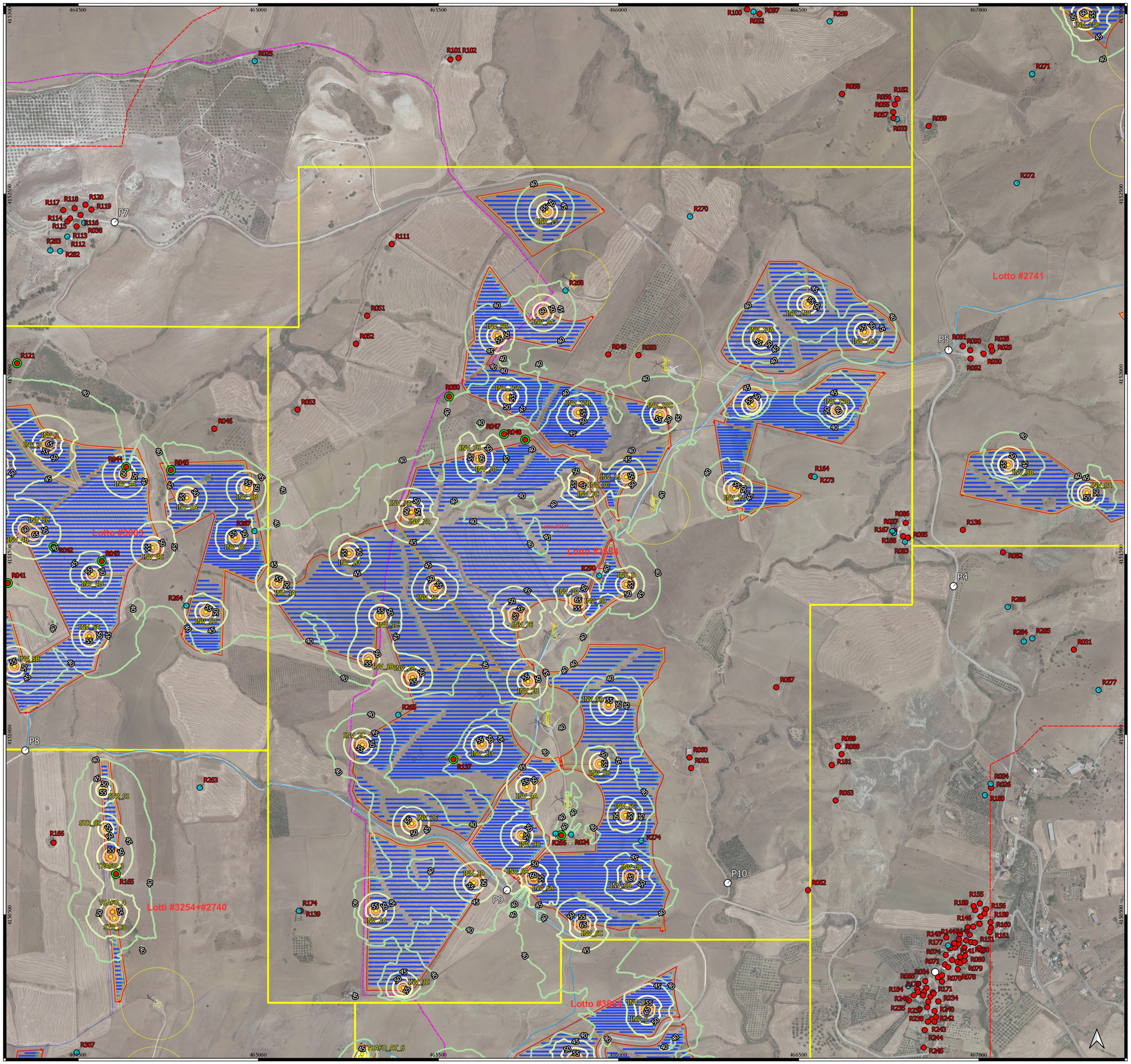

LEGENDA

Progetto FICURINIA

- Confini Comunali
- Aerogeneratori presenti
- Area Stazione Utente Elevatrice MT-AT
- Area Sottostazione Terna
- Delimitazione Lotti
- Viabilità Interna (linee)
- Viabilità Interna (poligoni)
- Recinzioni con Accessi

Strutture Fisse Moduli FV

- Strutture Fisse 12moduli
- Strutture Fisse 24moduli

Cabine di Campo e Locali Tecnici [166]

- Cabina di monitoraggio e Magazzino [5]
- Cabina di Raccolta [5]
- Inverter_Trafo [156]

Linee Elettriche di Connessione

- Cavi MT
- Connessione AT SU alla SS RTN
- Connessione MT Impianti alla SU

Studio Acustico

- Area di indagine - buffer 500m da limite lotto
- Sorgenti sonore
- Recettori con livelli sonori > 40dB(A)
- Punti rilievo fonometrico

Recettori indagati [313]

- Baracca [26]
- Centrale elettrica, cabina elettrica [2]
- Edificio civile,sociale,amministrativo [222]
- Rudere [55]
- Stabilimento ind., capannone, edificio comm. [2]
- Stalla, fienile [4]
- Tettoia, pensilina [2]

Isofone rumorosità impianto Leq dB(A)

- 70,000
- 65,000
- 60,000
- 55,000
- 50,000
- 45,000
- 40,000

TRANSIZIONE ECOLOGICA | REGIONE SICILIA | COMUNE DI RAMACCA | COMUNE DI CASTEL DI IUDICA

NOME PROGETTO:

Costruzione ed esercizio di un impianto agrovoltaico avente potenza in immissione pari a 240,500 MW, con relativo collegamento alla rete elettrica, sito nei comuni di Castel di Iudica e Ramacca (CT) - Impianto "FICURINIA".

ID. PROGETTO DEL MITE:

PROCEDURA:

Valutazione di impatto ambientale ai sensi dell'art. 23 c. 1 del D.Lgs. 152/06 e ss.mm.ii..

PROPONENTE:

ILOS
INE Ficurinia Srl
A Company of ILOS New Energy Italy

INE FICURINIA S.R.L.
Piazza di Sant Anastasia 7
00186 Roma (RM)
ineficuriniasrl@legalmail.it
RESPONSABILE PROGETTO:
Ing. Jury Mancinelli

INE FICURINIA S.R.L.
a company of ILOS New Energy Italy
P.IVA e C.F.: IT 16291551002
Sede legale: Piazza di Sant'Anastasia 7, 00186 Roma
ineficuriniasrl@legalmail.it
Firmato Digitalmente

Legale rappresentante: Ing. Sergio Chiericoni

IDENTIFICATORE ELABORATO:

RS06SIA135.3A0

CARTELLA:

\VIA_2

TITOLO ELABORATO:

Studio previsionale di impatto acustico ambientale - lotto 3684

SCALA:

1:5000

ELABORATO REDATTO DA:

ORDINE INGEGNERI PROVINCIA TARANTO
Dott. Ing. LATANZA Marcello n° 2166
Sezione A
Settore: Civile Ambientale Industriale Informazione
Firmato digitalmente da: LATANZA MARCELLO
Residenza: TARANTO
Data: Venerdì 2 02 05 2022 15:08
Valido dal 02/05/2022 al 21/10/2023
Firmato digitalmente da:
FRANCESCO GIRETTI
CN = GIRETTI FRANCESCO
SerialNumber = TINIT-GRTFNC41L31G702J
Data e ora della firma: 09/05/2022 14:05:46

ARATO ENGINEERING
PROGETTAZIONE E COORDINAMENTO
Arato SRL
Dott. Ing. Giada Stella Maria Bolognano
Ordine degli Ingegneri, Prov. di Reggio Calabria, n. 1337
Via Diaz, 74 - 74023 Grottaglie (TA)
info@aratosrl.com

GEOLOGIA E IDROLOGIA
Geo expert
Dott. Geol. Domenico Bosco
Ordine dei Geologi della Sicilia, n. 1005
Geoexpert di Maria Rita Arcidiacono
via Panebianco, 10
95024 Acireale (CT)

OPERE ELETTRICHE
BFP
Studio Tecnico BFP SRL
Dott. Ing. Danilo Pomponio
Ordine degli Ingegneri, Prov. di Bari, n. A6222
Via Degli Arredatori, 8 - 70026 Modugno (BA)
info@bfpgroup.net

IDRAULICA
I3 Ingegneria S.r.l.
I3 Ingegneria S.r.l.
Dott. Ing. Alfredo Foti
Ordine degli Ingegneri, Prov. di Catania, n. A2333
via Galermo, 306 - 95123 Catania (CT)
i3ingegneria@gmail.com

ACUSTICA
Dott. Ing. Marcello Latanza
Ordine degli Ingegneri, Prov. di Taranto, n. A2166
via Costa 25/b - 74027 S. Giorgio Jonico (TA)
marcellolatanza@gmail.com

STUDIO PEDO-AGRONOMICO
Dott. Agr. Arturo Urso
Ordine dei Dottori Agronomi e Forestali,
Prov. di Catania, n. 1280
Via Pulvirenti, 10
95131 Catania (CT)
arturo.urso@gmail.com

ARCHEOLOGIA
GeA Archeologia Preventiva
GeA Archeologia Preventiva
Dott. Archeologa Ghisella Pennisi, Abilitazione MiBACT 2192
Via De Gasperi, 4 - 95030 Sant'Agata Li Battiati (CT)
info@aratosrl.com

STRUTTURE ED OPERE CIVILI
Dott. Ing. Giuseppe Furnari
Ordine degli Ingegneri, Prov. di Catania, n. A6223
Viale del Rotolo, 44
95126 Catania (CT)
sep.furnari@gmail.com

N. REV.	DATA	REVISIONE	ELABORATO	VERIFICATO	VALIDATO
0	apr-22	Emissione	Ing. Latanza	INE Ficurinia S.r.l.	INE Ficurinia S.r.l.

Questo documento contiene informazioni di proprietà di INE FICURINIA S.R.L. e deve essere utilizzato esclusivamente dal destinatario in relazione alle finalità per le quali è stato ricevuto. E' vietata qualsiasi forma di riproduzione o di divulgazione senza l'esplicito consenso di INE FICURINIA S.R.L..