PARTICOLARE "A" CABINA MT SCALA 1:1.000

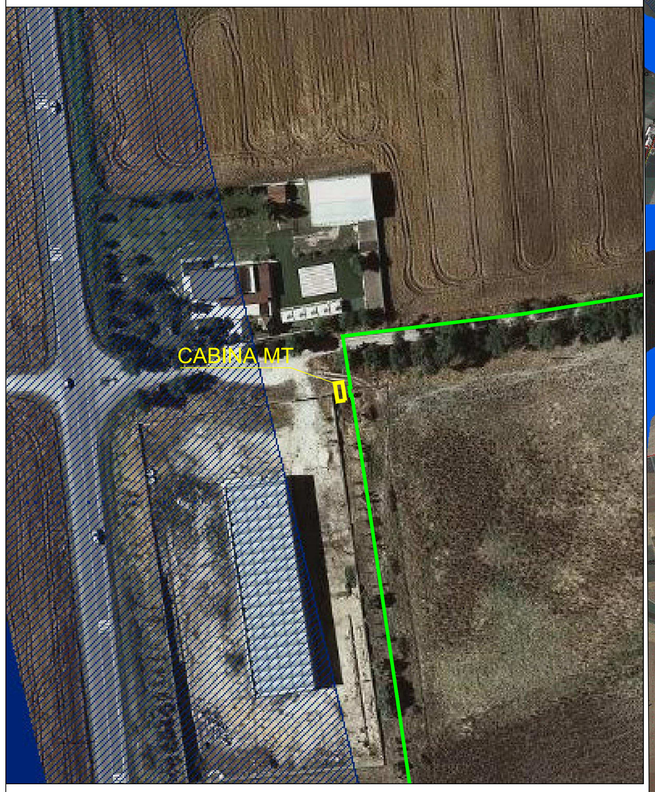

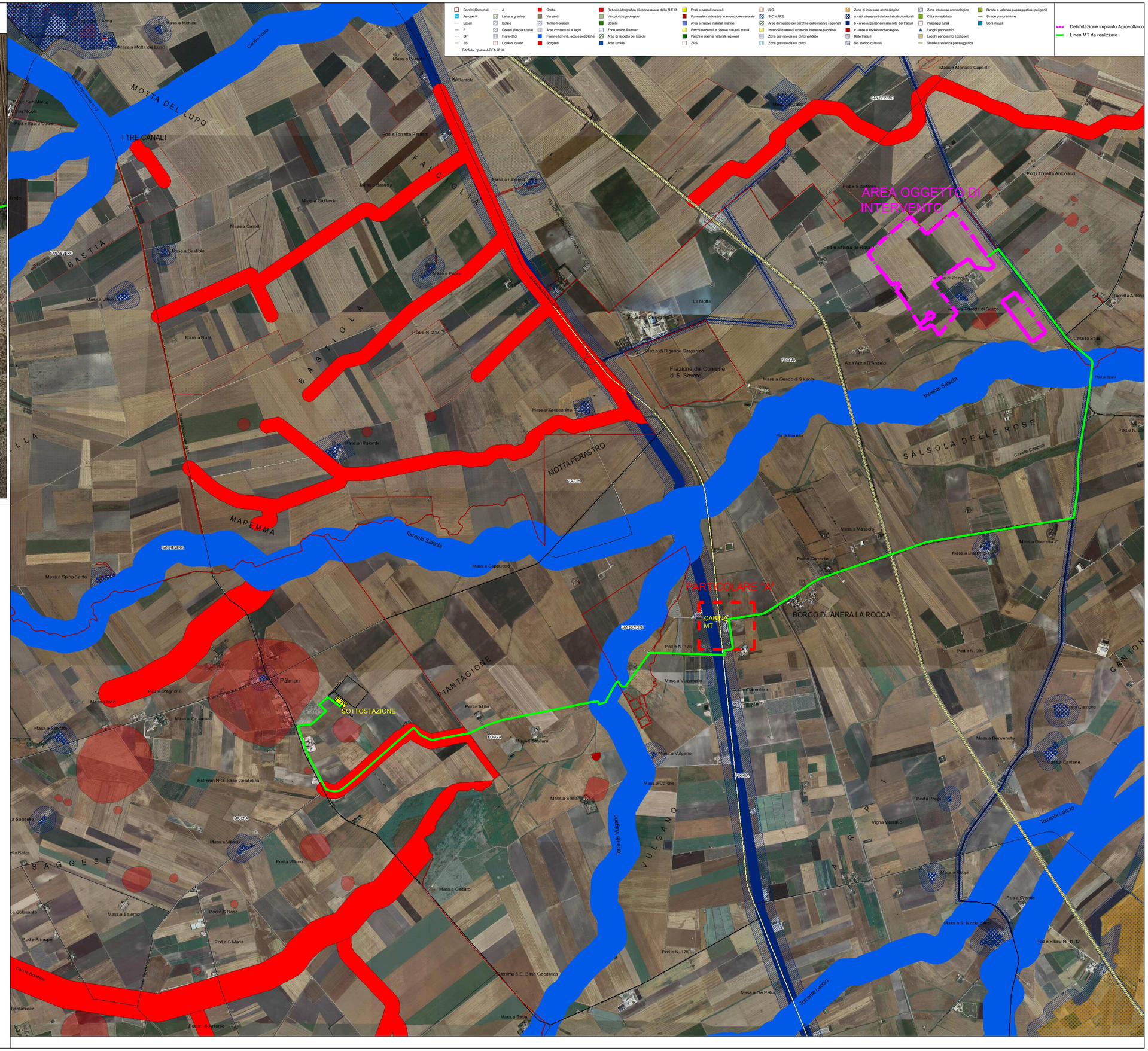

REGIONE PUGLIA — PROVINCIA DI FOGGIA — COMUNE DI FOGGIA

AGROVOLTAICO "TORRETTA DI ZEZZA"

Progetto per la realizzazione di un impianto agrovoltaico per la produzione di energia elettrica da fonte fotovoltaica e delle relative opere ed infrastrutture connesse, della potenza elettrica di 76,73292 MW DC - 64,565 MW AC, con contestuale utilizzo del terreno ad attività agricole di qualità, apicoltura e attività sociali, da realizzare nel Comune di Foggia (FG) in località "Torretta di Zezza"

STUDIO DI IMPATTO AMBIENTALE

Proponente dell'impianto FV:

SOLAR CENTURY FVGC 5 S.r.l.
Via Caradosso, 9 - 20123- Milano (MI)
PEC: sc-fvgc5@pec.it

del gruppo

Statkraft

Firmato digitalmente da: GIULIO CASSAI
Data: 15/05/2022 19:49:20

Gruppo di progettazione:

Ing. Angela Cuonzo - *studio di impatto ambientale*
Ing. Salvatore Di Croce - *progettazione generale, studi e indagini idrologiche e idrauliche*
Dott.ssa Archeologa Paola Guacci - *studi e indagini archeologiche*
Dott. Geologo Baldassarre Franco La Tessa - *studi e indagini geologiche, geotecniche e sismiche*
Geom. Donato Lensi - *progettazione generale e rilievi topografici*
Ing. Giovanni Montanarella - *progettazione generale e progettazione elettrica*
Ing. Angelo Nicoletti - *studi d'impatto acustico*
Arch. Giuseppe Pulizzi - *progettazione generale, coordinamento gruppo di lavoro*
Ing. Giuseppe Sarcuno - *studi d'impatto acustico*
Dott. Arturo Urso - *studi e progettazione agronomica*

Proponente del progetto agronomico e Coordinatore generale e progettazione:

M2 energia

M2 ENERGIA S.r.l.
Via C. D'Ambrosio n. 6, 71016, San Severo (FG)
m2energia@gmail.com - m2energia@pec.it
+39 0882.600963 - 340.8533113

Firmato digitalmente da
GIANCARLO FRANCESCO
D'AMBRUSO
CN = D'AMBRUSO GIANCARLO FRANCESCO
SerialNumber = TINIT-DMRGCR85S17I158E
C = IT

Elaborato redatto da:

Ing. Angela Ottavia Cuonzo
Ordine degli Ingegneri - Provincia di Foggia - n. 2653
Firmato digitalmente da: CUONZO ANGELA OTTAVIA
Data: 14/04/2022 19:59:27

Geom. Donato Lensi
Collegio dei Geometri - Provincia di Foggia - n. 2323
Firmato digitalmente da: LENSI DONATO
Data: 15/04/2022 09:55:07

Spazio riservato agli uffici:

SIA	*Titolo elaborato:* Tavola vincoli PPTR opere di connessione				*Codice elaborato* SIA_05
N. progetto: FG0Fo01	*N. commessa:* US3DJQ7	*Codice pratica:* US3DJQ7	*Protocollo:*	*Scala:* 1:20000	*Formato di stampa:* A1
Redatto il: 22/02/2021	*Revis. 01 del:* 04/04/2022	*Revis. 02 del:*	*Revis. 03 del:*	*Verificato il:* -	*Approvato il:* -	*Nome_file o Identificatore:* FG0Fo0T_SIA_05_VincoliPPTR OpereDiConnessione