

REGIONE BASILICATA
PROVINCIA DI POTENZA
COMUNE DI OPPIDO LUCANO



PROGETTO DI UN IMPIANTO SOLARE AGRIVOLTAICO DENOMINATO "AGRIVOLTAICO PIANI GORGO_ PEZZA CHIARELLA" DA REALIZZARSI NEL COMUNE DI OPPIDO LUCANO (PZ) NELLE CONTRADE DI "PIANI GORGO" E DI "PEZZA CHIARELLA" E DELLE RELATIVE OPERE DI CONNESSIONE CON POTENZA PARI A 16.883,10 kW_p (15.600,00 kW IN IMMISSIONE) INTEGRATO CON TECNOLOGIA STORAGE.

PROGETTO DEFINITIVO

REPORTAGE FOTOGRAFICO



livello prog.	GOAL	tipo doc.	N° elaborato	N° foglio	NOME FILE	DATA	SCALA
PD					OP1314_I001d.03	29.04.2022	

REVISIONI

REV.	DATA	DESCRIZIONE	ESEGUITO	VERIFICATO	APPROVATO



PROPONENTE:

OMEGA CENTAURO S.R.L.
Via Mercato 3, 20121 Milano (MI)
CF:11467100969

ENTE:

PROGETTAZIONE:

HORIZONFIRM

Ing. D. Siracusa
Ing. A. Costantino
Ing. C. Chiaruzzi
Arch. A. Calandrino
Arch. M. Gullo
Arch. S. Martorana
Arch. F. G. Mazzola
Arch. P. Provenzano
Arch. Y. Kokalah
Arch. G. Vella
Ing. G. Buffa
Ing. G. Schillaci

IL PROGETTISTA



Figura 1 - Indicazione dei punti di ripresa fotografica dell'area di progetto su ortofoto in cui si riportano anche gli impianti impianti FER realizzati, già autorizzati o in corso di autorizzazione



Figura 1.a - Sovrapposizione dei punti di ripresa fotografica dell'area di progetto sulla cartografia "FER 25k"

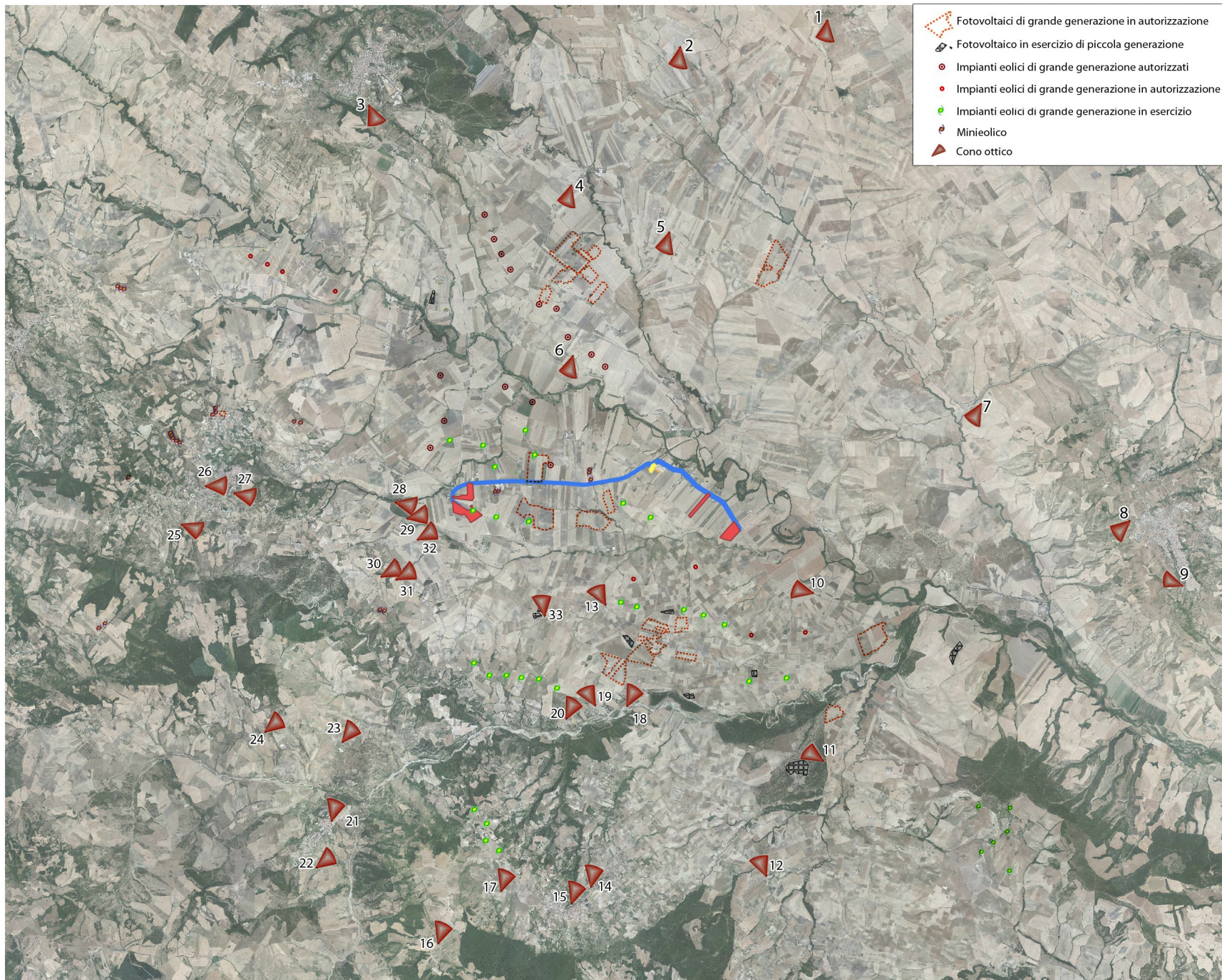

Figura 2 - Ripresa fotografica Area Parchi FVT dal punto 3 dal Comune di Genzano di Lucania

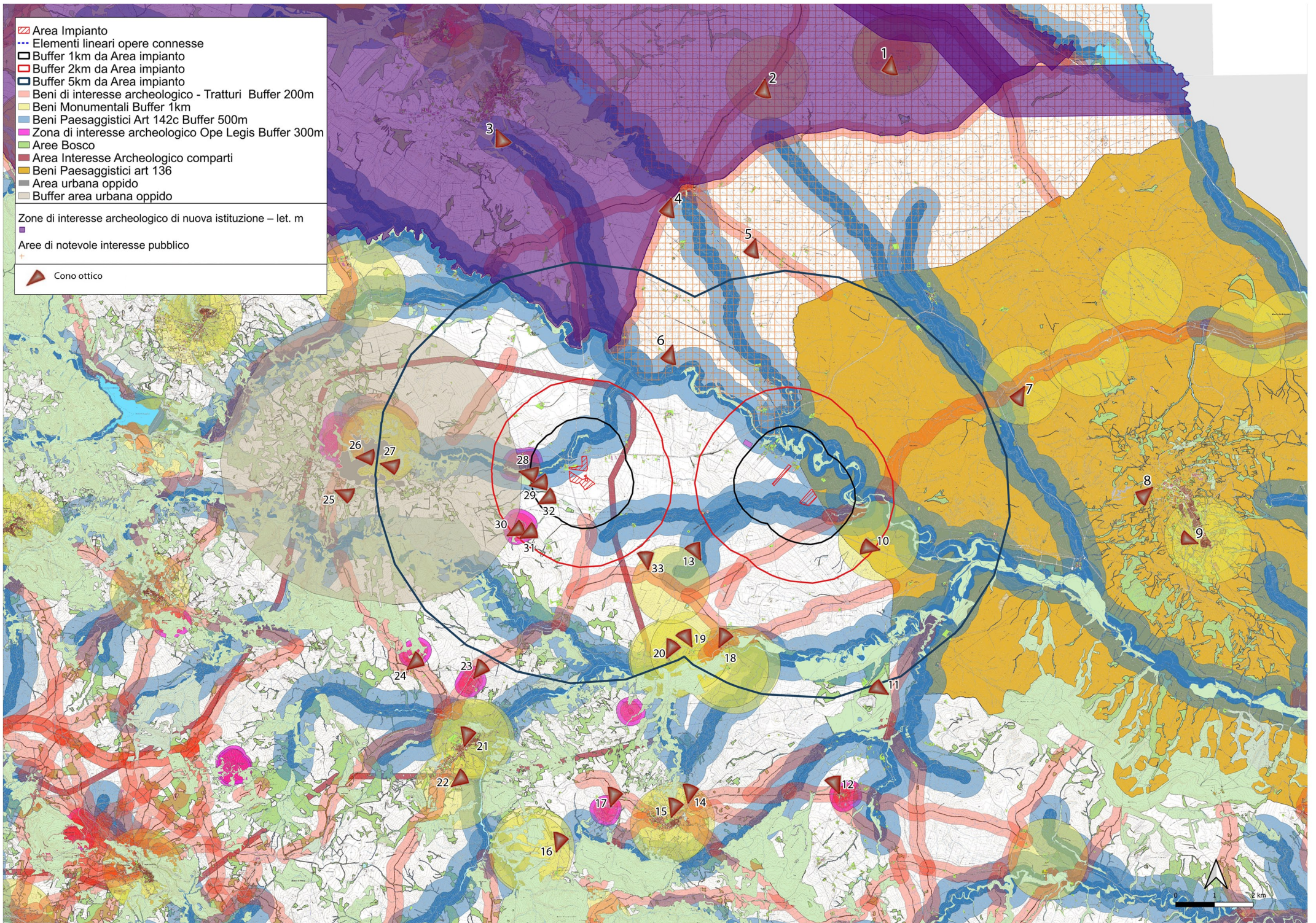

Figura 1 - Ripresa fotografica Area Parchi FVT dal punto 6, uno dei punti percettivi sensibili ai sensi dell'art. 10 del D.Lgs. 42/2004



Figura 3 - Ripresa fotografica Area Parchi FVT dal punto 5, uno dei punti percettivi sensibili ai sensi dell'art. 10 del D.Lgs. 42/2004



Figura 4 - Ripresa fotografica Area Parchi FVT dal punto 4, uno dei punti percettivi sensibili ai sensi dell'art. 10 del D.Lgs. 42/2004



Figura 5 - Ripresa fotografica Area Parchi FVT dal punto 2, uno dei punti percettivi sensibili ai sensi dell'art. 10 del D.Lgs. 42/2004



Figura 6- Ripresa fotografica Area Parchi FVT dal punto 1 dal Castello di Monteserico



Figura 7- Ripresa fotografica Area Parchi FVT dal punto 7, uno dei punti percettivi sensibili ai sensi dell'art. 10 del D.Lgs. 42/2004



Figura 8 - Ripresa fotografica Area Parchi FVT dal punto 9 "Territorio Comunale di Irsina D.M. 07/03/2011"



Figura 9- Ripresa fotografica Area Parchi FVT dal punto 25 dal Comune di Oppido Lucano



Figura 10 - Ripresa fotografica Area Parchi FVT dal punto 27 "Montrone (Oppido Lucano) – D.M. 06/07/1973 e D.M. 29/12/1994



Figura 11- Ripresa fotografica Area Parchi FVT dal punto 26 “Formazioni igrofile (BP142g 008) nel Comune di Oppido “



Figura 12- Ripresa fotografica Area Parchi FVT dal punto 32, uno dei punti percettivi sensibili ai sensi dell'art. 136 e 142 del D.Lgs. 42/2004



Figura 13- Ripresa fotografica Area Parchi FVT dal punto 28 "S. Anastasia Tirolo (Oppido Lucano) – D.M. 22/06/1991"



Figura 14- Ripresa fotografica Area Parchi FVT dal punto 13, uno dei punti percettivi sensibili ai sensi dell'art. 10 del D.Lgs. 42/2004



Figura 15- Ripresa fotografica Area Parchi FVT dal punto 33, uno dei punti percettivi sensibili ai sensi dell'art. 10 del D.Lgs. 42/2004



Figura 17 Ripresa fotografica Area Parchi FVT dal punto 10, uno dei punti percettivi sensibili ai sensi dell'art. 10 del D.Lgs. 42/2004



Figura 16- Ripresa fotografica Area Parchi FVT dal punto 31



Figura 17 - Ripresa fotografica Area Parchi FVT dal punto 29



Figura 18 - Ripresa fotografica Area Parchi FVT dal punto 30



Figura 19- Ripresa fotografica Area Parchi FVT dal punto 19 "Masseria Linchinchi Caporale (Tolve) - D.S.R n.22 del 23/03/2016



Figura 20 - Ripresa fotografica Area Parchi FVT dal punto 20 "Masseria Moles già Mancuso – D.M. 15/09/1990



Figura 21 - Ripresa fotografica Area Parchi FVT dal punto 18



Figura 22- Ripresa fotografica Area Parchi FVT dal punto 11



Figura 23- Ripresa fotografica Area Parchi FVT dal punto 12, uno dei punti percettivi sensibili ai sensi dell'art. 10 del D.Lgs. 42/2004



Figura 24- Ripresa fotografica Area Parchi FVT dal punto 17, uno dei punti percettivi sensibili ai sensi dell'art. 10 del D.Lgs. 42/2004



Figura 25- Ripresa fotografica Area Parchi FVT dal punto 15 dal Comune di San Chirico Nuovo



Figura 26- Ripresa fotografica Area Parchi FVT dal punto 14 dal Comune di San Chirico Nuovo



Figura 27- Ripresa fotografica Area Parchi FVT dal punto 16, uno dei punti percettivi sensibili ai sensi dell'art. 10 del D.Lgs. 42/2004



Figura 28- Ripresa fotografica Area Parchi FVT dal punto 21 "S. Pietro (Tolve) – D.M. 17/10/1989"



Figura 29- Ripresa fotografica Area Parchi FVT dal punto 23 dal Comune di Tolve



Figura 30- Ripresa fotografica Area Parchi FVT dal punto 22 dal Comune di Tolve



Figura 31- Ripresa fotografica Area Parchi FVT dal punto 24 "Moltone (Tolve) – D.M. 30/04/1973"



Figura 32- Ripresa fotografica Area Parchi FVT dal punto 8 "Territorio Comunale di Irsina D.M. 07/03/2011"