

REGIONE: SICILIA
PROVINCIA: CATANIA
COMUNI: CASTEL DI IUDICA E
RAMACCA

ELABORATO:

RS06AEG0019A0

OGGETTO:

**PROGETTO “CASTEL DI IUDICA II”
IMPIANTO FOTOVOLTAICO DA 231,599 MWp**

PROPONENTE:



IBVI 5 srl

Viale Amedeo Duca d'Aosta 76
39100 Bolzano (BZ)
Ibvi5srl@pec.it

**Procedura di
VIA Nazionale**



Arcadia s.r.l.s.

Via Houel 29, 90138 – Palermo

info@arcadiaprogetti.it
arcadiaprogetti@arubapec.it

**Impianto fotovoltaico e opere di connessione alla RTN
Carta dell'Effetto Cumulo e punti di intervisibilità**

Note:

12.04.2022	0	Emissione	Arcadia srls	IBVI 5
DATA	REV	DESCRIZIONE	ELABORATO da:	APPROVATO da:
			Dott. Agr. Enrico Camerata Scovazzo	

PROPRIETÀ ESCLUSIVA DELLE SOCIETÀ SOPRA INDICATE,
UTILIZZO E DUPLICAZIONE VIETATE SENZA AUTORIZZAZIONE SCRITTA

Progetto "Castel di Iudica 2"

Carta dell'effetto cumulo e punti di intervisibilità su IGM 1:25.000

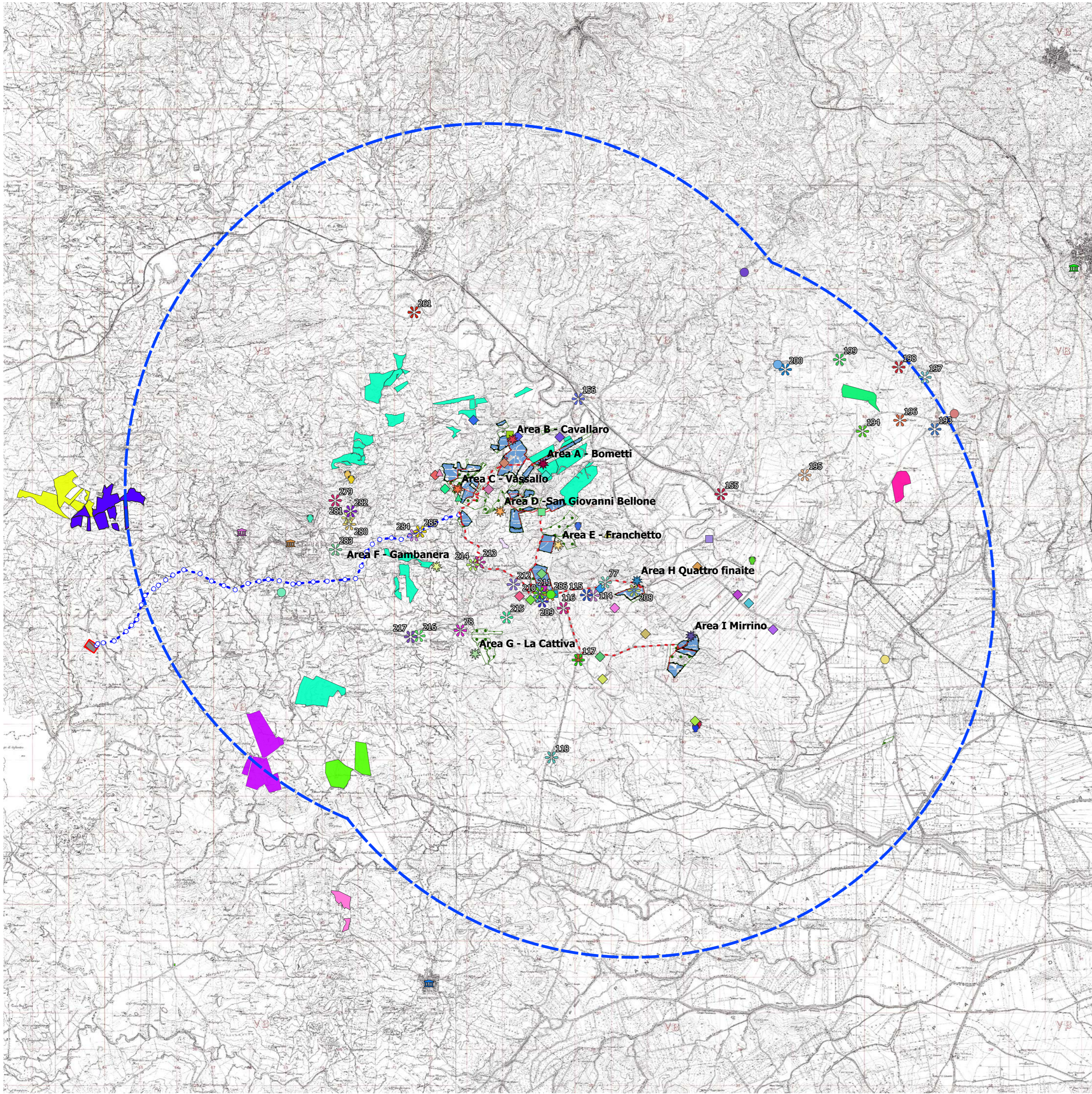

<ul style="list-style-type: none"> ■ Aree libere ■ Cabine di campo ■ Cabine di impianto — Cavidotti interni - - - Cavidotti MT - - - Elettrodotto aereo AT ▨ Fasce di mitigazione ■ Pannelli — Recinzione perimetrale ○ Sostegni elettrodotto ■ SSE IBV5 ■ SSE Terna ■ Viabilità e fasce di rispetto 	<ul style="list-style-type: none"> □ Aree di 10km ■ 112 - Impianto fotovoltaico da 33,59MWp - FW Turna s.r.l. ■ 1007 - Progetto "Castel di iudica" - IBVI 8 s.r.l. ■ 1085 - Impianto fotovoltaico "Ramacca" - Ramacca Energia s.r.l. ■ 1212 - Impianto fotovoltaico "IT-RWN-Ramacca" - Alleans Renewables Progetto 2 s.r.l. ■ 1234 - Parco fotovoltaico "Granilia02" da 50MW - ITS Turpinio s.r.l. ■ 1236 - Impianto fotovoltaico da 45MWp - ITS Turpinio s.r.l. ■ 1287 - Impianto fotovoltaico "Ramacca01" - ITS Medora s.r.l. ■ 1604 - Impianto di agrovoltaioco "Gammarella" - Raygold s.r.l. ■ Impianto esistente a inseguimento solare 																																				
<p>Viste passive</p> <ul style="list-style-type: none"> ✳ Area A - Bometti ✳ Area B - Cavallaro ✳ Area C - Vassallo ✳ Area D - San Giovanni Bellone ✳ Area E - Franchetto ✳ Area F - Gambanera ✳ Area G - La Cattiva ✳ Area H - Quattro Finaite ✳ Area I Mirrino 	<ul style="list-style-type: none"> ◆ Bene Archeol. n. 200 del PPTP CT "Franchetto" ◆ Bene Archeol. n. 46 del PPTP CT "Lavina" ◆ Bene Archeol. n. 53 del PPTP CT - "Castellitto" ◆ Area Archeol. n. 293 del PPTP CT - "Castellitto" ◆ Area Archeol. n. 101 del PPTP CT "Sferro" ◆ Area Archeol. n. 128 "Monte Turcisi" ◆ Area Archeol. n. 129 del PPTP CT - "Valle della lavina" ◆ Area Archeol. n. 127 del PPTP CT - Monte Iudica ◆ Regia Trazzera 365 Centuripe - Ramacca P.to 1 ◆ Regia Trazzera 365 Centuripe - Ramacca P.to 2 ◆ Regia Trazzera 461 Piazza armerina - Ramacca (PP 77) ◆ Regia trazzera N. 1- Caltagirone - Paternò ◆ Regia trazzera N.1 Caltagirone-Paternò (PP 117) ◆ Bene isol. n. 1010 del PPTP CT - Masseria Mudò ◆ Bene isol. n. 1011 del PPTP CT - Masseria Di Stefano ◆ Bene isol. n. 1012 del PPTP CT - Masseria Sciuto ◆ Bene isol. n. 1055 del PPTP CT - Masseria Castellitto ◆ Bene isol. n. 1088 del PPTP CT - Masseria Quattro Finaite ◆ Bene isol. n. 1090 del PPTP CT -Masseria Monaco di Sopra ◆ Bene isol. n. 1092 del PPTP CT - Masseria Monaco di Sotto ◆ Bene isol. n. 1149 del PPTP CT - Masseria "Senza Nome" ◆ Bene isol. n. 1150 del PPTP CT - Masseria "Senza nome" ◆ Bene isol. n. 1151 del PPTP CT - Chiesa Cristo Re ◆ Bene isol. n. 1152 del PPTP CT - Masseria Vasta ◆ Bene isol. n. 726 del PPTP CT - Case Messina (B1) ◆ Bene isol. n. 727 del PPTP CT - Masseria Parlato ◆ Bene isol. n. 732 del PPTP CT - Masseria Franchetto ◆ Bene isol. n. 741 del PPTP CT - Masseria Cuscunà ◆ Bene isol. n. 742 del PPTP CT - Masseria Previtera ◆ Bene isol. n. 744 del PPTP CT - Abbeveratoio ◆ Bene isol. n. 745 del PPTP CT - Masseria Cosentino ◆ Bene isol. n. 746 del PPTP CT - Masseria Ingalbhone ◆ Bene isol. n. 747 del PPTP CT - Masseria Truglio ◆ Masseria Ninfa 																																				
<p>Punti panoramici</p> <table border="0"> <tr> <td>✳ 114</td> <td>✳ 198</td> <td>✳ 217</td> </tr> <tr> <td>✳ 115</td> <td>✳ 199</td> <td>✳ 261</td> </tr> <tr> <td>✳ 116</td> <td>✳ 200</td> <td>✳ 279</td> </tr> <tr> <td>✳ 117</td> <td>✳ 208 (B2)</td> <td>✳ 280</td> </tr> <tr> <td>✳ 118</td> <td>✳ 209</td> <td>✳ 281</td> </tr> <tr> <td>✳ 155</td> <td>✳ 210</td> <td>✳ 282</td> </tr> <tr> <td>✳ 156</td> <td>✳ 211</td> <td>✳ 283</td> </tr> <tr> <td>✳ 193</td> <td>✳ 212</td> <td>✳ 284</td> </tr> <tr> <td>✳ 194</td> <td>✳ 213</td> <td>✳ 285</td> </tr> <tr> <td>✳ 195</td> <td>✳ 214</td> <td>✳ 286</td> </tr> <tr> <td>✳ 196</td> <td>✳ 215</td> <td>✳ 77</td> </tr> <tr> <td>✳ 197</td> <td>✳ 216</td> <td>✳ 78</td> </tr> </table>	✳ 114	✳ 198	✳ 217	✳ 115	✳ 199	✳ 261	✳ 116	✳ 200	✳ 279	✳ 117	✳ 208 (B2)	✳ 280	✳ 118	✳ 209	✳ 281	✳ 155	✳ 210	✳ 282	✳ 156	✳ 211	✳ 283	✳ 193	✳ 212	✳ 284	✳ 194	✳ 213	✳ 285	✳ 195	✳ 214	✳ 286	✳ 196	✳ 215	✳ 77	✳ 197	✳ 216	✳ 78	<ul style="list-style-type: none"> ● Trat. Panor. N. 132 - SP 25II ● Trat. Panor. N. 134 - SP 102II (PP 286) ● Trat. Panor. N. 140 - SP 82 ● Trat. Panor. N. 144 - Altre strade (PP200) ● Trat. Panor N. 152 - SP 24 / SS192 ● Trat. Panor N.156- SP 58 (PP193) ▲ Geosito n. 82 del PPTP CT - Casa Vassallo ▲ Geosito n. 83 del PPTP CT - Casa Vassallo Basilotta ▲ Geosito n. 86 del PPTP CT - Monte Turcisi ■ Centro Storico Castel di Iudica ■ Centro Storico Paternò ■ Centro Storico Ramacca ■ Nucleo Storico Carrubbo
✳ 114	✳ 198	✳ 217																																			
✳ 115	✳ 199	✳ 261																																			
✳ 116	✳ 200	✳ 279																																			
✳ 117	✳ 208 (B2)	✳ 280																																			
✳ 118	✳ 209	✳ 281																																			
✳ 155	✳ 210	✳ 282																																			
✳ 156	✳ 211	✳ 283																																			
✳ 193	✳ 212	✳ 284																																			
✳ 194	✳ 213	✳ 285																																			
✳ 195	✳ 214	✳ 286																																			
✳ 196	✳ 215	✳ 77																																			
✳ 197	✳ 216	✳ 78																																			
<p>Arcadia Progetti Via Houel 29, 90138 - Palermo Tel. 091 611 22 18 Cell.392 22 42 158 e-mail info@arcadiaprogetti.it</p>																																					

Progetto "Castel di Iudica 2"
 Carta dell'effetto cumulo dell'elettrodotto e punti di
 intervisibilità su IGM 1:25.000

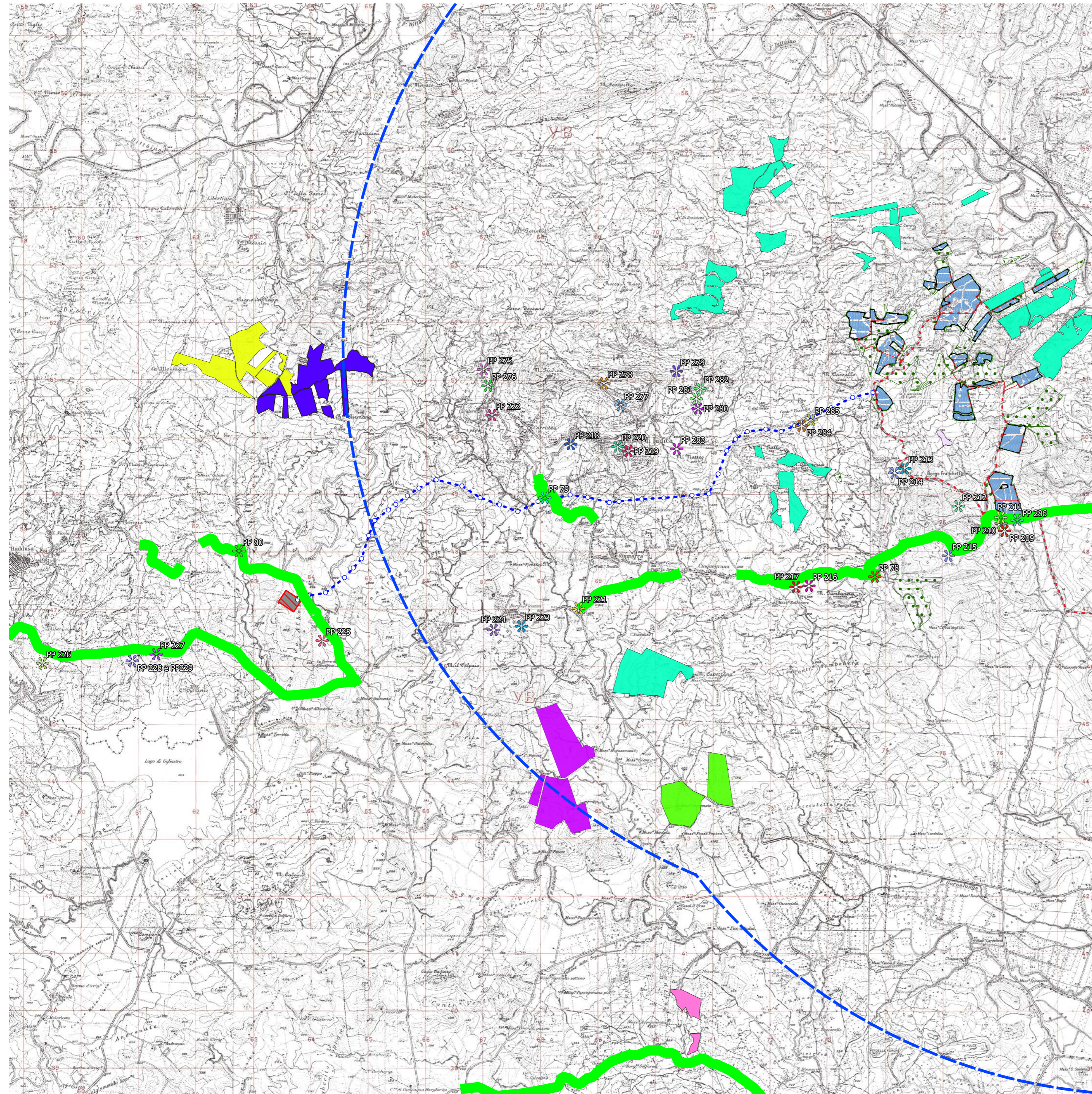

- Aree libere
 - Cabine di campo
 - Cabine di impianto
 - Cavidotti interni
 - - - Cavidotti MT
 - - - Elettrodotto aereo AT
 - ▨ Fasce di mitigazione
 - Pannelli
 - Recinzione perimetrale
 - Sostegni elettrodotto
 - SSE IBV5
 - SSE Terna
 - Viabilità e fasce di rispetto
 - Aree di 10km
 - 112 - Impianto fotovoltaico da 33,59MWp - FW Turna s.r.l.
 - 1007 - Progetto "Castel di iudica" - IBVI 8 s.r.l.
 - 1085 - Impianto fotovoltaico "Ramacca" - Ramacca Energia s.r.l.
 - 1212 - Impianto fotovoltaico "IT-RWN-Ramacca" - Alleans Renewables Progetto 2 s.r.l.
 - 1234 - Parco fotovoltaico "Granilia02" da 50MW - ITS Turpinio s.r.l.
 - 1236 - Impianto fotovoltaico da 45MWp - ITS Turpinio s.r.l.
 - 1287 - Impianto fotovoltaico "Ramacca01" - ITS Medora s.r.l.
 - 1604 - Impianto di agrovoltaico "Gammarella" - Raygold s.r.l.
 - Impianto esistente a inseguimento solare
-
- Tratti Panoramici
 - ✱ PP 209
 - ✱ PP 210
 - ✱ PP 211
 - ✱ PP 212
 - ✱ PP 213
 - ✱ PP 214
 - ✱ PP 215
 - ✱ PP 216
 - ✱ PP 217
 - ✱ PP 218
 - ✱ PP 219
 - ✱ PP 220
 - ✱ PP 221
 - ✱ PP 222
 - ✱ PP 223
 - ✱ PP 224
 - ✱ PP 225
 - ✱ PP 226
 - ✱ PP 227
 - ✱ PP 228 e PP229
 - ✱ PP 275
 - ✱ PP 276
 - ✱ PP 277
 - ✱ PP 278
 - ✱ PP 279
 - ✱ PP 280
 - ✱ PP 281
 - ✱ PP 282
 - ✱ PP 283
 - ✱ PP 284
 - ✱ PP 285
 - ✱ PP 286
 - ✱ PP 78
 - ✱ PP 79
 - ✱ PP 80

Arcadia Progetti
 Via Houel 29, 90138 - Palermo
 Tel. 091 611 22 18 Cell.392 22 42 158
 e-mail info@arcadiaprogetti.it