

**REGIONE: SICILIA**  
**PROVINCIA: CATANIA**  
**COMUNI: Castel di Judica - Ramacca**

ELABORATO:  <b>RS06REL0004A0</b>	OGGETTO: <b>PROGETTO "Castel di Judica 2"</b> <b>IMPIANTO FOTOVOLTAICO DA 231,599 MWp e Opere di Connessione alla RTN</b>
PROPONENTE:	 <b>IBVI 5 S.R.L.</b> <b>Viale Amedeo Duca D'Aosta 76,</b> <b>39100,Bolzano (BZ),</b> <b>CF. e P. IVA n. 03022310217</b>
<b>Procedura di</b> <b>VIA Nazionale</b>	 <b>Arcadia srls</b> <b>Via Houel 29, 90138 – Palermo</b> <b>info@arcadiaprogetti.it</b> <b>arcadiaprogetti@arubapec.it</b>

**Studio di Intervisibilità e Skyline**

Allegato alla Relazione Paesaggistica

D.P.C.M. del 12 dicembre 2005 - Allegato tecnico p.to 4. Documentazione relativa a tipologie di interventi od opere di grande impegno territoriale.

Note:

DATA	REV	DESCRIZIONE	ELABORATO da:	APPROVATO da:
15.04.2022	0	Emissione	Arcadia srls	IBVI 5 S.r.l.
			Ing. Natalia Rita La Scala	

PROPRIETÀ ESCLUSIVA DELLE SOCIETÀ SOPRA INDICATE,  
UTILIZZO E DUPLICAZIONE VIETATE SENZA AUTORIZZAZIONE SCRITTA



## Sommario

1.	Studio intervisibilità e Skyline .....	6
1.1.	Metodologia studio e documenti di riferimento .....	6
1.2.	Impianto fotovoltaico e cavidotti di connessione.....	7
1.2.1.	Viste Attive.....	8
1.2.1.1.	Area A Bonetti.....	9
1.2.1.2.	Area B Cavallaro.....	10
1.2.1.3.	Area C Vassallo.....	11
1.2.1.4.	Area D San Giovanni Bellone.....	12
1.2.1.5.	Area E Franchetto .....	13
1.2.1.6.	Area F Gambanera .....	14
1.2.1.7.	Area G La Cattiva.....	15
1.2.1.8.	Area H Quattro Finaite.....	16
1.2.1.9.	Area I Mirrino.....	17
1.2.1.10.	Area L Gerbini .....	18
1.2.2.	Viste Passive.....	19
1.2.2.1.	Biotopi.....	19
	Biotopo Monte Judica – 3,81 km da area C Vassallo .....	19
	Biotopo Contrada Valanghe – Nessuna Interferenza .....	21
	Biotopo Area di Ponte Barca e Pietra Lunga.....	22
1.2.2.2.	Beni archeologici art. 10 Dlgs 42/2004 .....	23
	Bene archeologico 46 “Lavina” – Nessuna Interferenza.....	23
	Bene archeologico 200 “Franchetto” –Interferenza in area E. Punto intercluso.....	23
	Bene archeologico 53 “Castellitto” – Nessuna Interferenza.....	24
1.2.2.3.	Aree di interesse archeologico.....	24
	Area di interesse archeologico 101 Sferro.....	24
	Area di interesse archeologico 127 “Monte Judica” .....	25
	Area di interesse archeologico 128 “Monte Turcisi” .....	26
	Area di interesse archeologico 129 “Valle della lavina” – Interferenza con impianto – Distanza da area visibile più vicina Area C Vassallo 2.5 km.....	27
	Area di interesse archeologico 293 “Castellitto” .....	27
1.2.2.4.	Geositi .....	28
	Geosito 83 Casa Vassallo Basilotta .....	28

Geosito 82 Casa Vassallo .....	28
Geosito 86 Monte Turcisi.....	30
1.2.2.5. Centri e nuclei storici .....	31
Centro storico Castel di Judica.....	31
Nucleo Storico Carrubbo .....	32
Centro storico Ramacca.....	32
Centro storico Paternò .....	33
1.2.2.6. Beni isolati.....	33
Bene isolato 742 Masseria Privitera .....	33
Bene isolato 741 Masseria Cuscunà .....	34
Bene isolato 727 Masseria Parlato .....	35
Bene isolato 747 Masseria Truglio.....	37
Bene isolato 746 Masseria Ingalbone.....	39
Bene isolato 726 Case Messina.....	40
Bene isolato 745 Masseria Cosentino.....	41
Bene isolato 732 Masseria Franchetto .....	42
Bene isolato 1151 Chiesa Cristo Re .....	44
Bene isolato 1149 Masseria Senza nome .....	45
Bene Isolato N. 1090 Masseria Monaco di Sopra .....	47
Bene isolato N. 1088 masseria Quattro Finaite .....	48
Bene isolato N. 1010 Masseria Mudò.....	49
Bene isolato N. 1011 Masseria Di Stefano.....	50
Bene isolato N. 1012 Masseria Sciuto .....	51
Bene Isolato n. 1152 Masseria Vasta.....	52
Bene isolato N. 1055 Masseria Castellitto .....	53
Bene Isolato N. 1092 Masseria Monaco di sotto - Diruto.....	55
Masseria Ninfa.....	56
Punti Panoramici – numerazione PPTP CT.....	57
Punto panoramico 114 .....	59
Punto panoramico N. 115.....	60
Punto panoramico 116 .....	61
Punto Panoramico 209 .....	62
Punto Panoramico 210 .....	63
Punto Panoramico 211 .....	64
Punto Panoramico 212 .....	65

Punto panoramico 213 .....	66
Punto Panoramico 286 .....	68
Punto Panoramico 77 .....	69
Punto panoramico 208 .....	69
Punto Panoramico 156 .....	70
Punto panoramico 284 .....	70
Punto panoramico 214 .....	71
Punto panoramico 117 .....	72
Punto panoramico 78 .....	73
Punto panoramico 118 .....	74
Punto panoramico 155 .....	74
Punto panoramico 261 .....	76
Punto panoramico 279 .....	77
Punto panoramico 283 .....	77
Punto panoramico 216 .....	78
Punto panoramico 217 .....	78
1.2.3. Viste Dinamiche .....	79
1.2.3.1. Tratti panoramici .....	79
Tratto panoramico N. 156 SP 58.....	79
Tratto panoramico N. 140 SP 82.....	81
Tratto panoramico N. 132 SP 25II.....	82
Tratto panoramico N. 144 Altre strade.....	83
Tratto panoramico N. 133 SP 102II Tratto con maggiore interferenza attraversa l'area di impianto nei costeggiando la parte bassa dell'Area E e l'area H, con impianto e dell'area G, solo aree verdi senza impianto. ....	85
Punto 1 .....	85
Punto 2 .....	87
Tratto panoramico N. 152 SP 24/SS 192.....	88
Regia Trazzera N. 365 – passa al centro dell'impianto tra area A e area B e tra area D ed Area E. Utilizzati 2 punti di presa.....	89
Punto 1 Regia trazzera 365.....	90
Punto 2 Regia trazzera 365.....	90
Regia Trazzera N. 461 – passa tra area I e area E, limitrofa anche ad aree F e G, non interessate da impianto, ma aree a verde.....	92
Regia Trazzera N. 1 – Continuazione direzione Catania della n. 461, ancora tra area I e area E, limitrofa anche ad aree F e G, non interessate da impianto, ma aree a verde, infine più distante anche Area A. ....	93



Regia Trazzera N. 1 – Continuazione direzione Catania della n. 461, ancora tra area I e area E, limitrofa anche ad aree F e G, non interessate da impianto, ma aree a verde, punto di presa coincidente con punto Panoramico 117.....	94
Ferrovia storica Catania – Palermo.....	95
1.2.4. Elettrodotto Aereo RTN .....	96
Interferenza con Punti Panoramici .....	96
1.2.5. Tabella riassuntiva interferenze impianto – punti intervisibilità .....	117
1.2.6. Tabella riassuntiva interferenze sostegni - Punti e tratti panoramici .....	118

# 1. STUDIO INTERVISIBILITÀ E SKYLINE

---

## 1.1. METODOLOGIA STUDIO E DOCUMENTI DI RIFERIMENTO

---

Le **carte di intervisibilità** sono state realizzate con metodologia Gis, software libero Google Earth, tramite applicativo Mostra Aree di visibilità (da Segnaposto), in grado di produrre mappe di visibilità tramite punti di osservazione settati con raggio 10 Km e altezza 2 m. La visibilità è mostrata con una gradazione di colori da (verde-1) a non visibilità (trasparenza-0).

I punti di visibilità “Viste attive” sono stati scelti in modo da essere pressoché baricentrici rispetto ai campi costituenti le aree dell’impianto.

I punti di visibilità “Viste passive” sono tutti tratti dai layer degli shape file a disposizione sul sito SITR del PPTP di Catania e di seguito elencati:

- aree archeologiche
- beni archeologici
- geositi
- beni isolati
- crinali
- cime
- Punti panoramici

I punti di visibilità “Viste dinamiche” sono invece scelti sui tratti con il criterio della maggiore vicinanza all’impianto fotovoltaico e quando applicabile in punti coincidenti con punti panoramici del PPTP di Catania di riferimento. I tratti panoramici e la visibilità storica di base sono ancora layer degli shape file a disposizione sul sito SITR del PPTP di Catania e di seguito elencati:

- Tratti panoramici
- Viabilità storica

Per ciascun punto di intervisibilità è riportata inoltre una o più **Skyline del paesaggio** con sovrapposizione dell’impianto con strumento di Google Earth.

Lo studio è suddiviso tra impianto e elettrodotto aereo per una più chiara lettura e le aree sono state identificate come di seguito mostrato in screen shot di Sovrapposizione con Carta dei Comuni (SITR Sicilia) e in forma tabellare con riferimento ai bacini coinvolti:

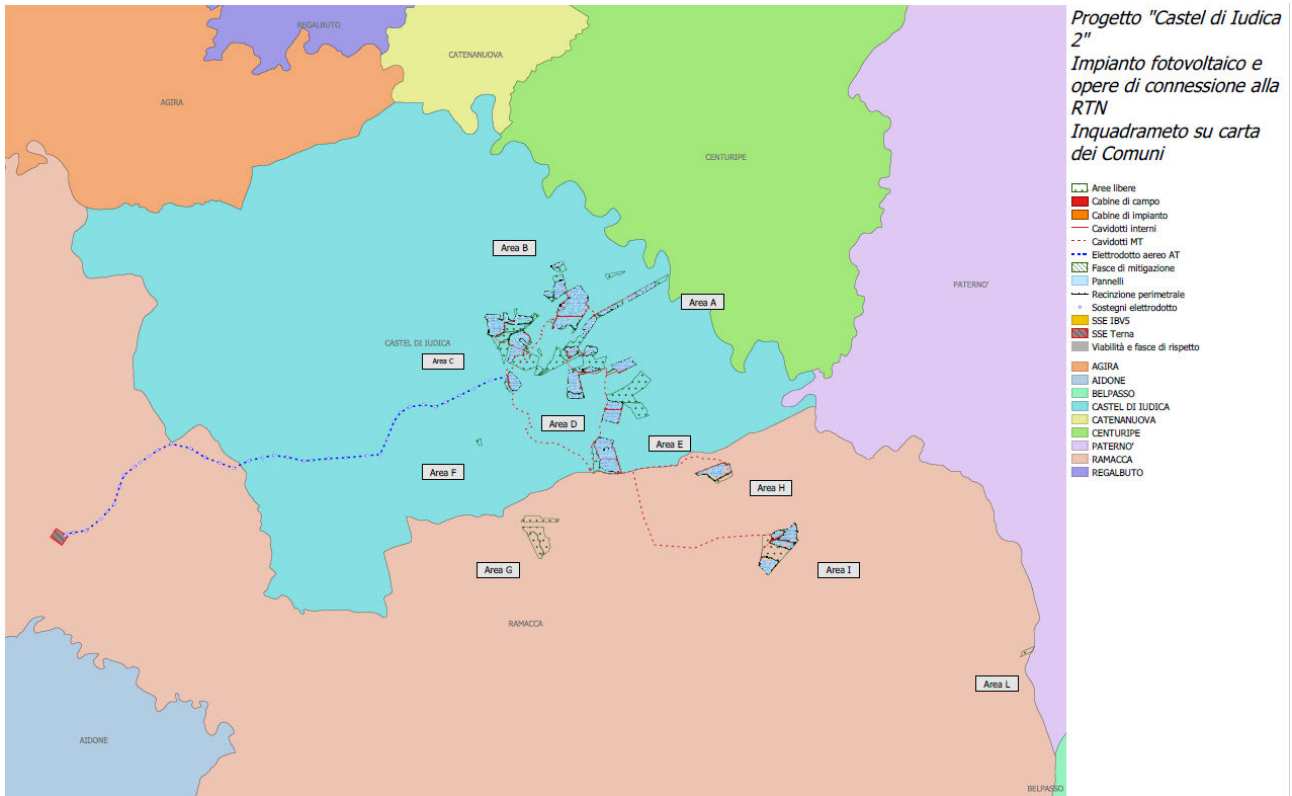

Area di studio	Bacino	Sottobacino
area A Bometti	Simeto	Dittaino
area B Cavallaro	Simeto	Dittaino
area C Vassallo	Simeto	Dittaino
Area D San Giovanni Bellone	Simeto	Dittaino
Area E Franchetto	Simeto	Dittaino
Area F Gambanera	Simeto	Dittaino
Area G La Cattiva	Simeto	Dittaino
Area H Quattro Finaite	Simeto	Dittaino
Area I Mirrino	Simeto	Dittaino
Area L Gerbini	Simeto	Dittaino

## 1.2. IMPIANTO FOTOVOLTAICO E CAVIDOTTI DI CONNESSIONE

### 1.2.1. VISTE ATTIVE

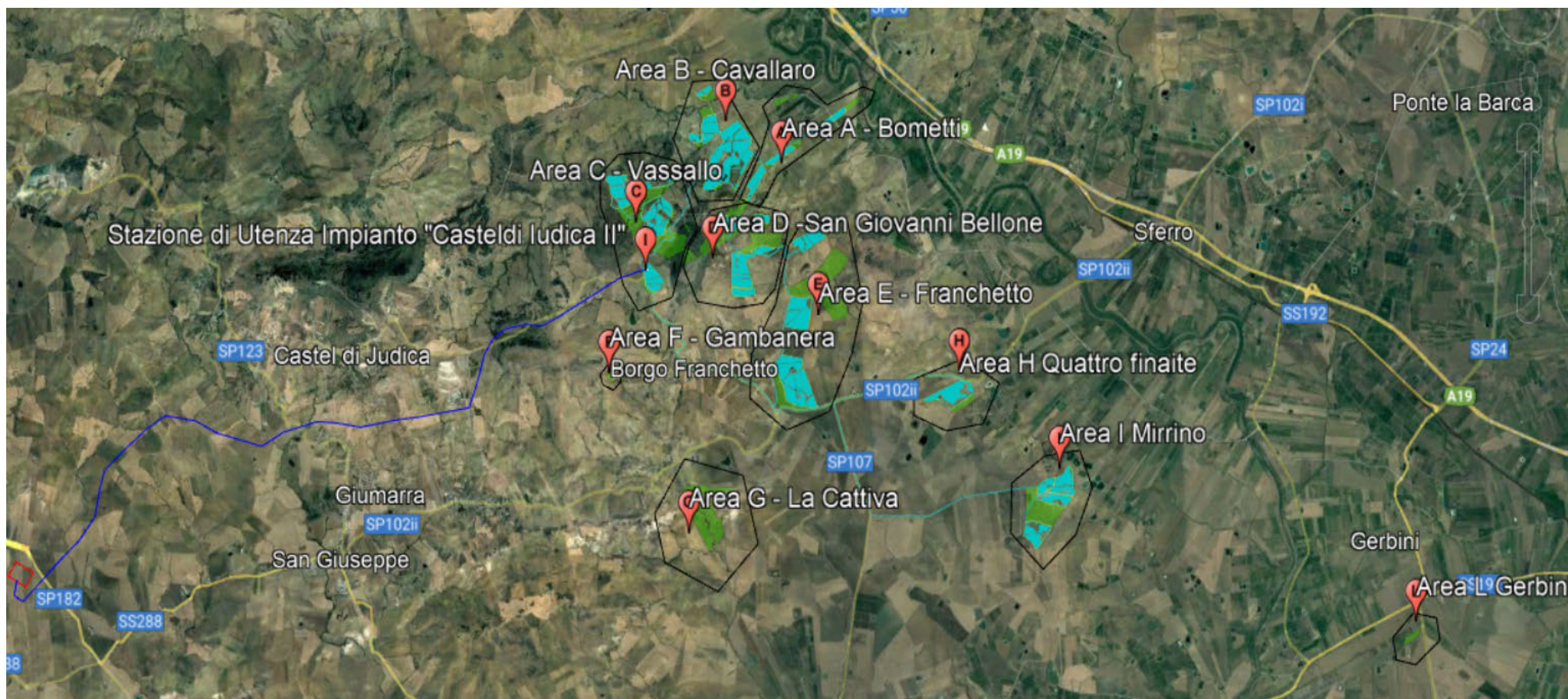



### 1.2.1.1. AREA A BONETTI

---

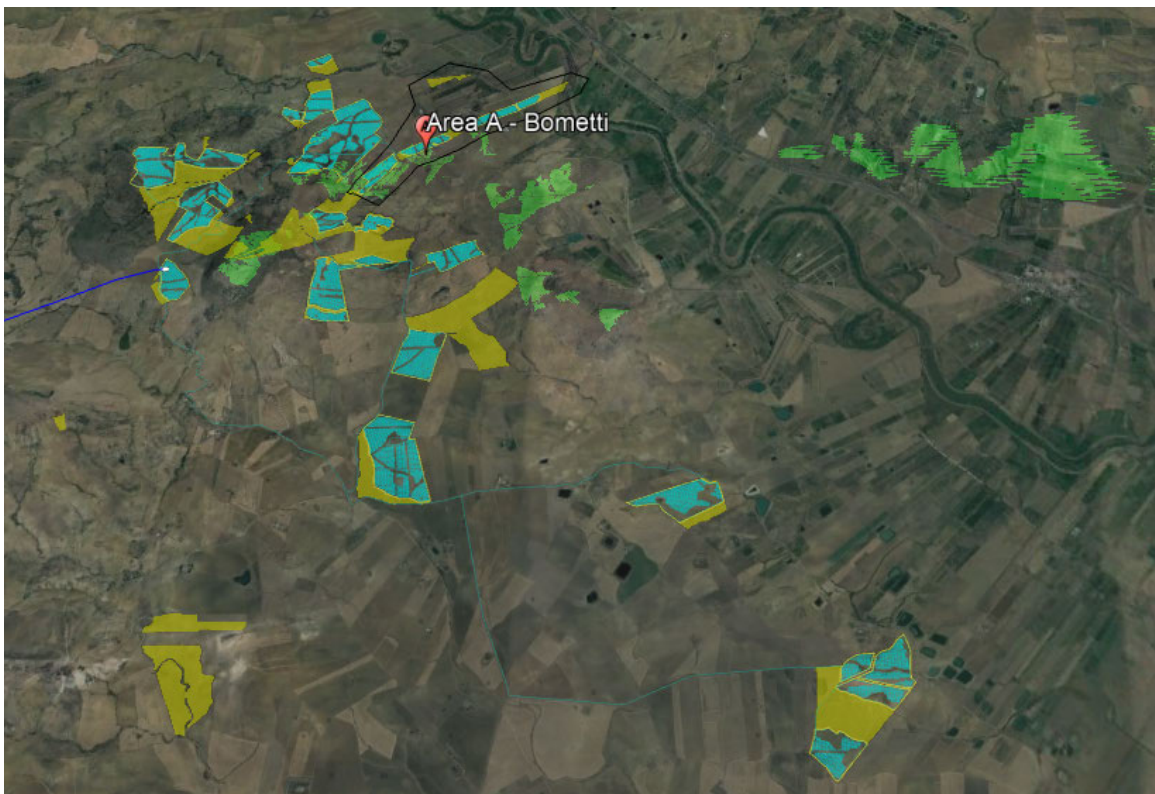
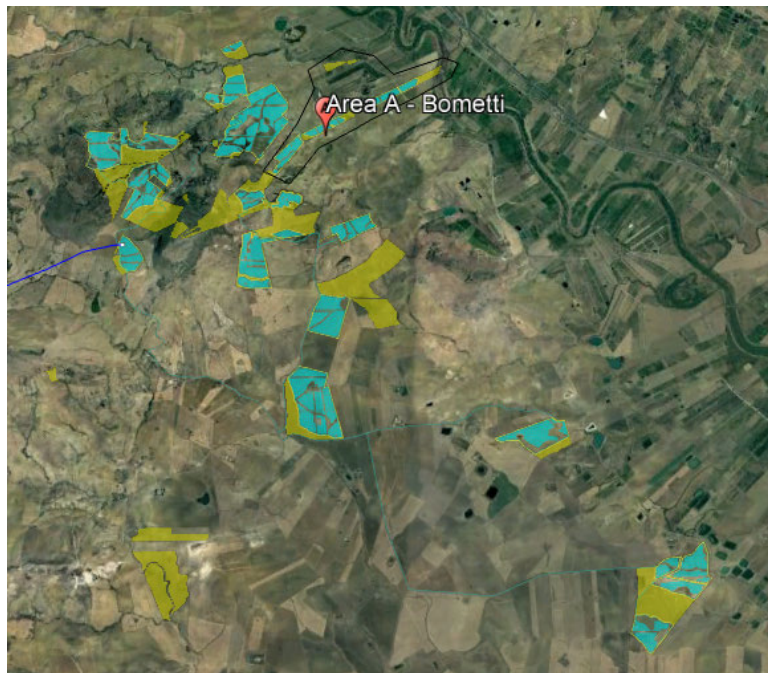

## 1.2.1.2. AREA B CAVALLARO

---





### 1.2.1.3. AREA C VASSALLO

---

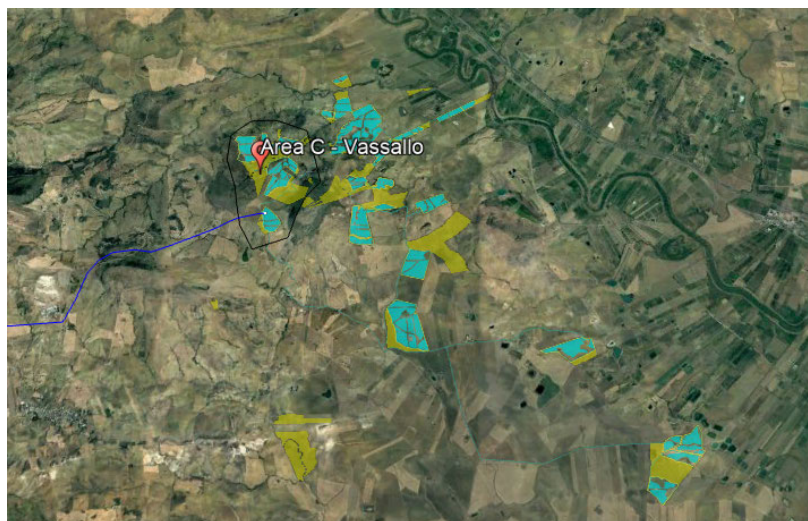

### 1.2.1.4. AREA D SAN GIOVANNI BELLONE

---

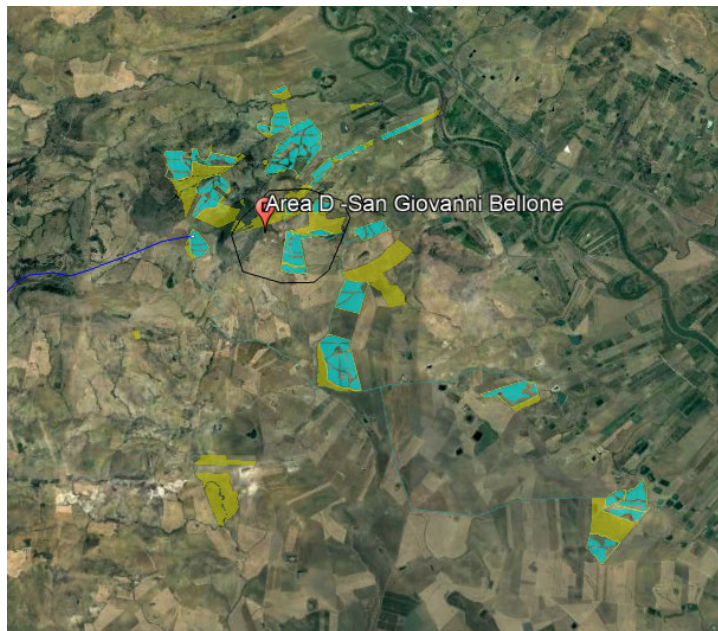



### 1.2.1.5. AREA E FRANCHETTO

---

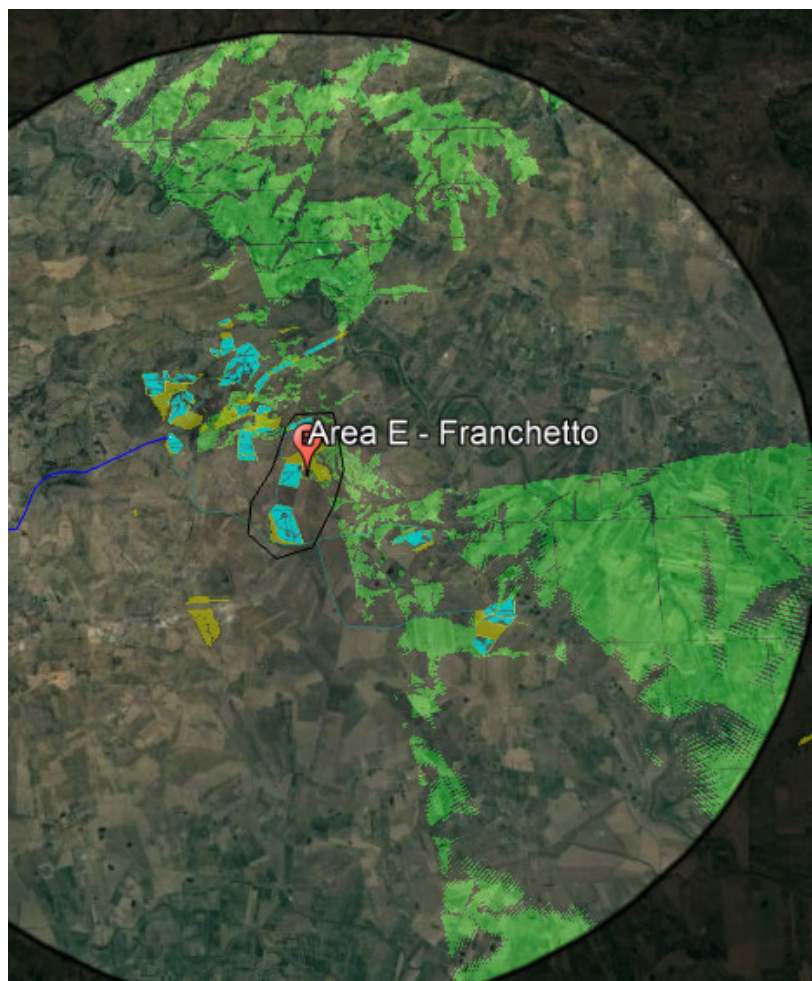
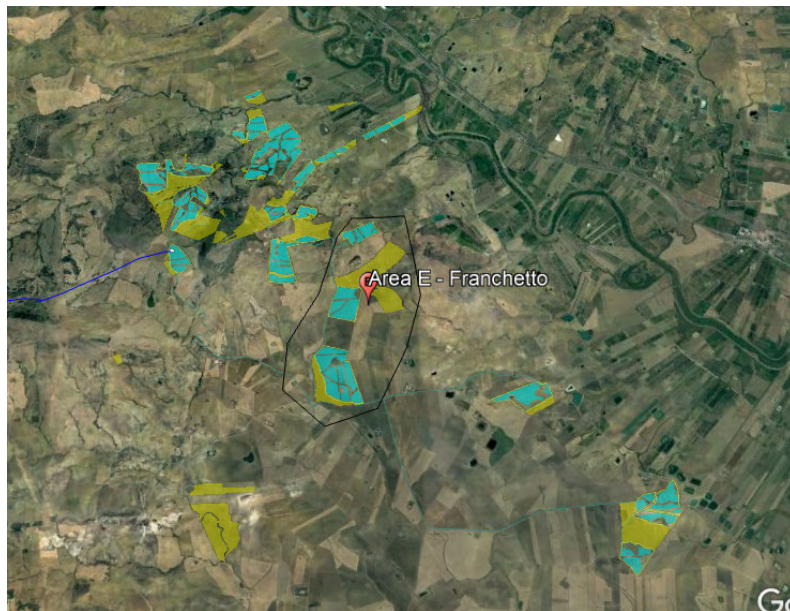

### 1.2.1.6. AREA F GAMBANERA

---

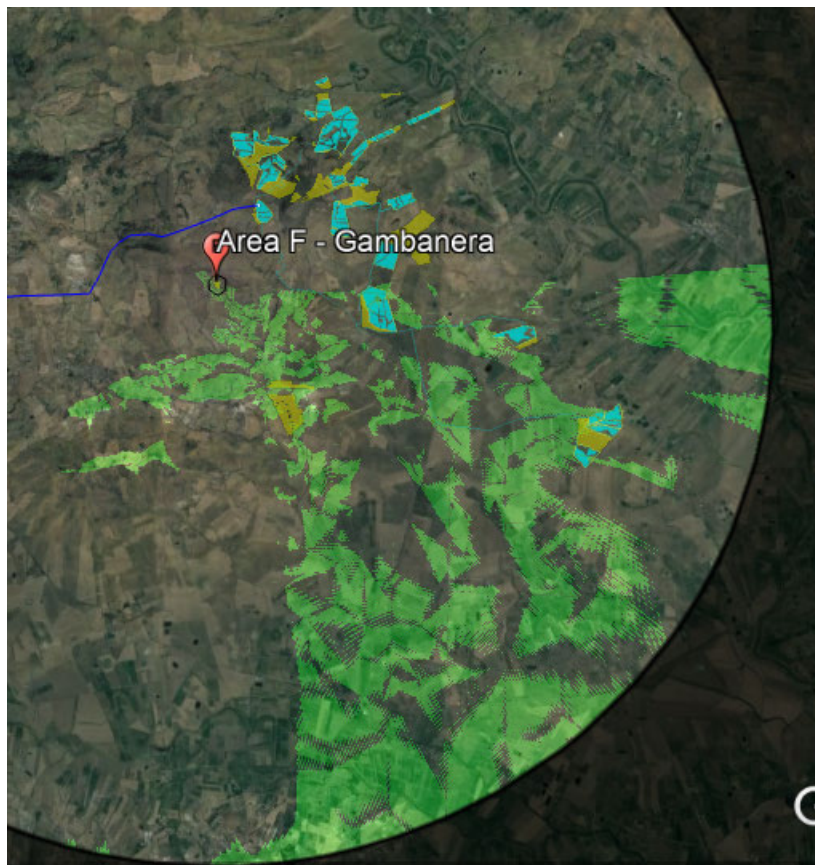
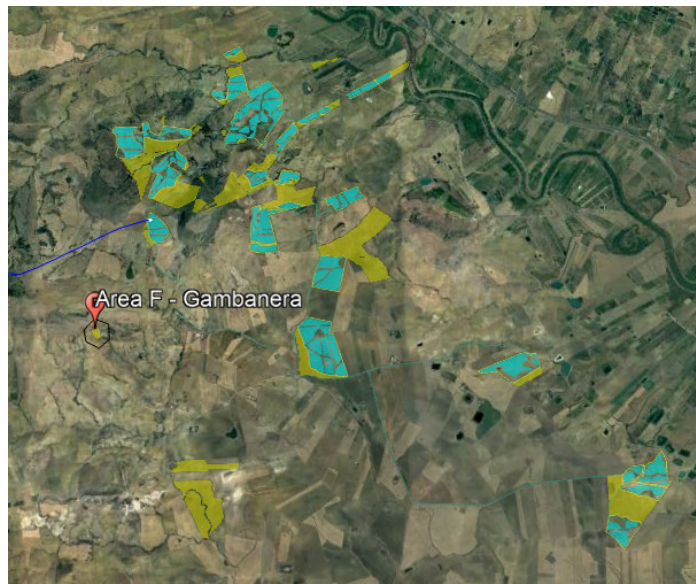



### 1.2.1.7. AREA G LA CATTIVA

---

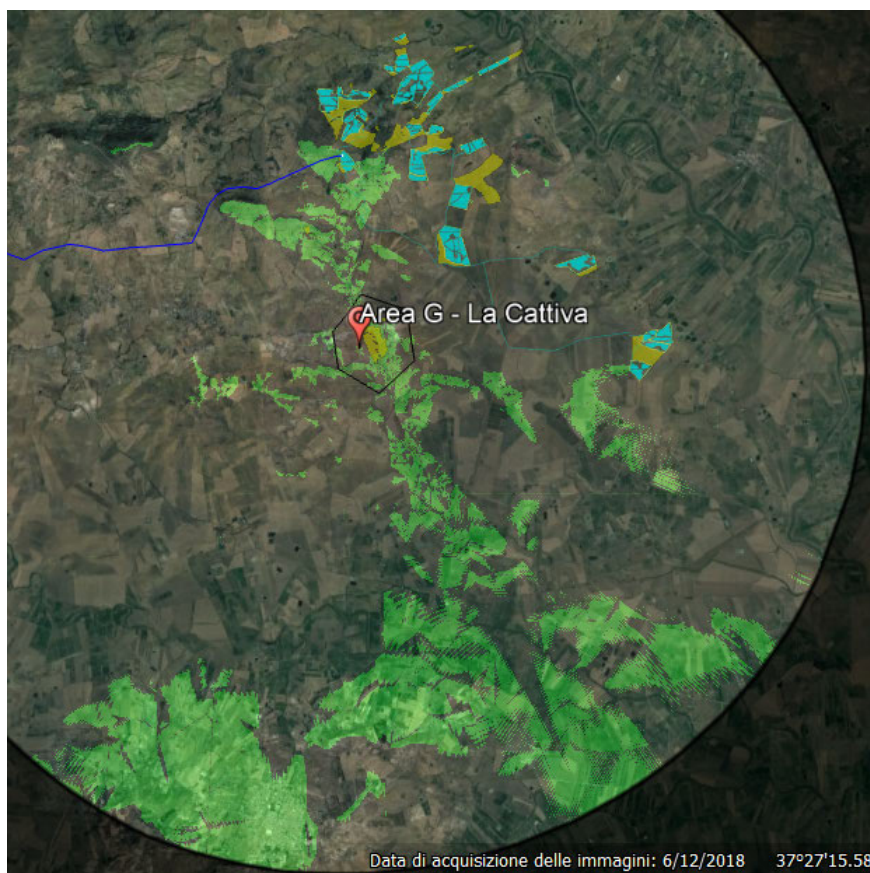
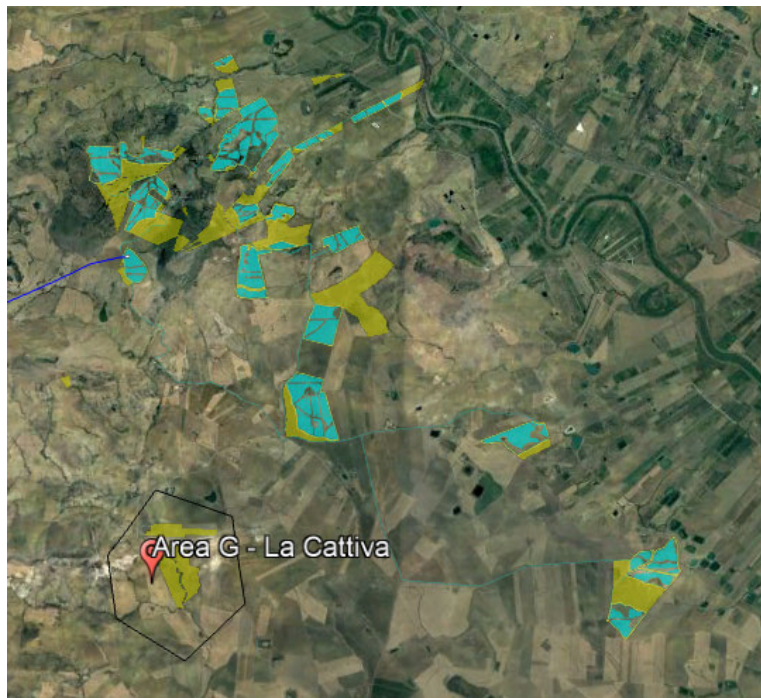

### 1.2.1.8. AREA H QUATTRO FINAITE

---

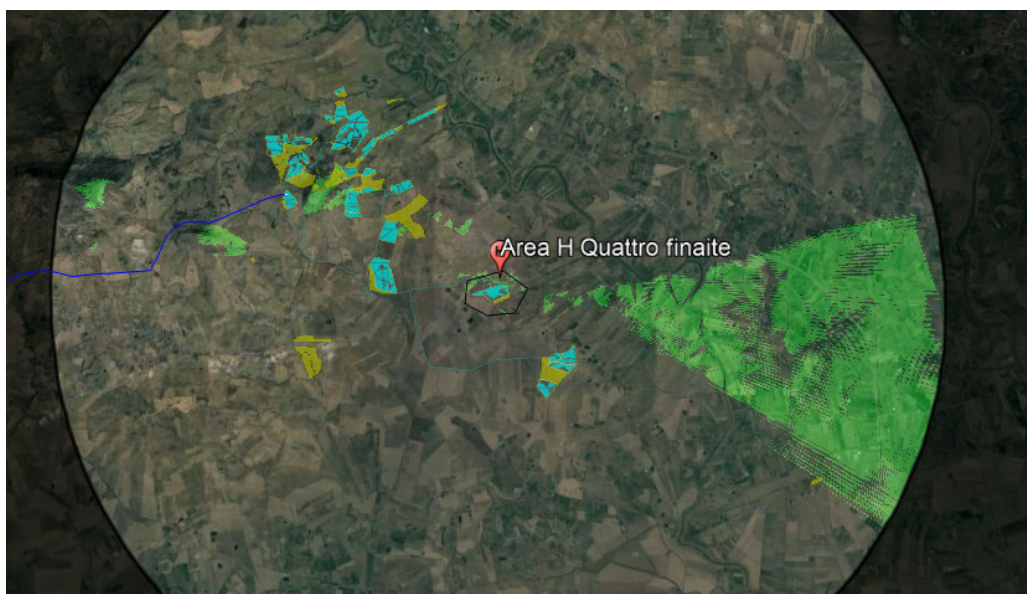
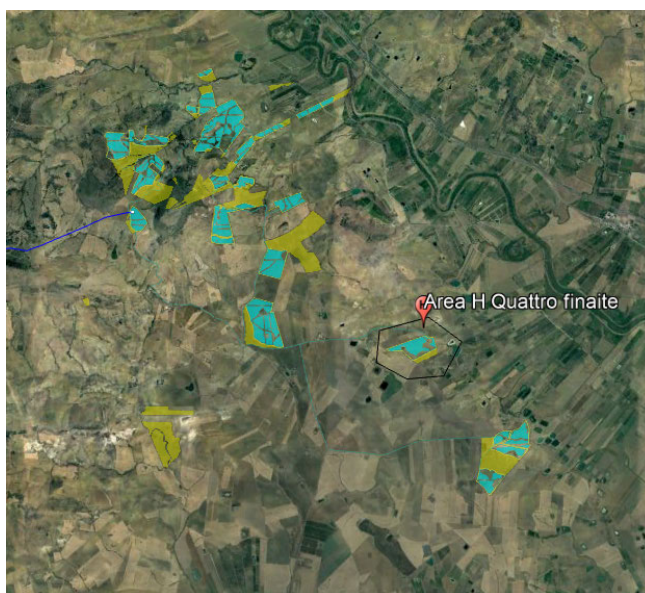



### 1.2.1.9. AREA I MIRRINO

---

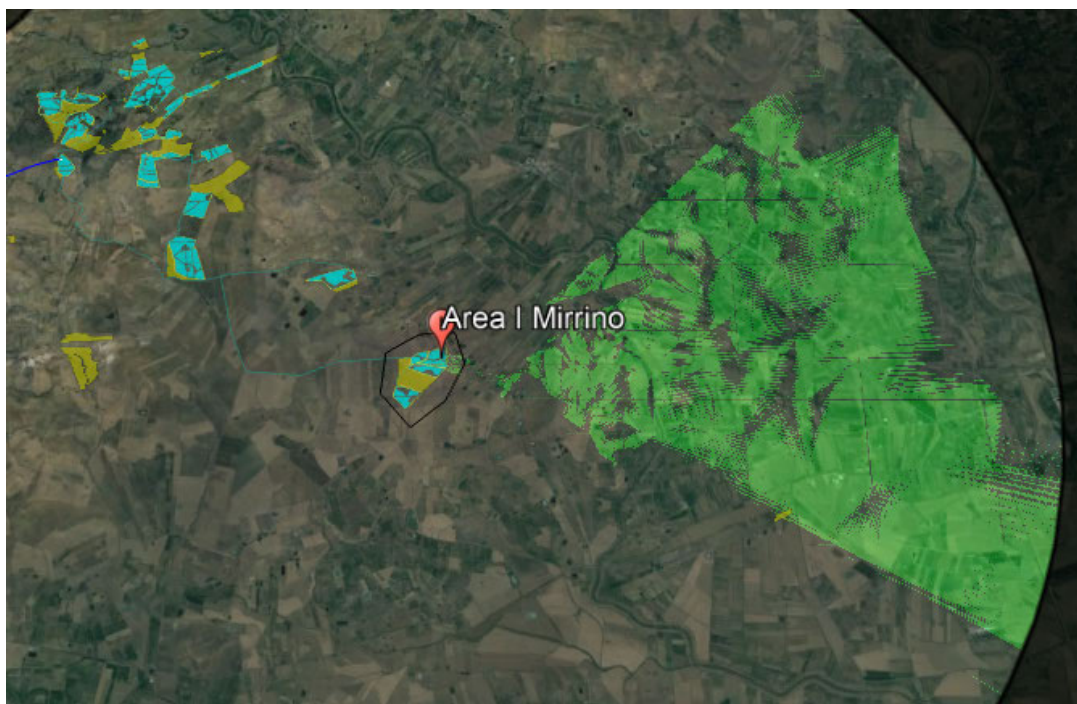
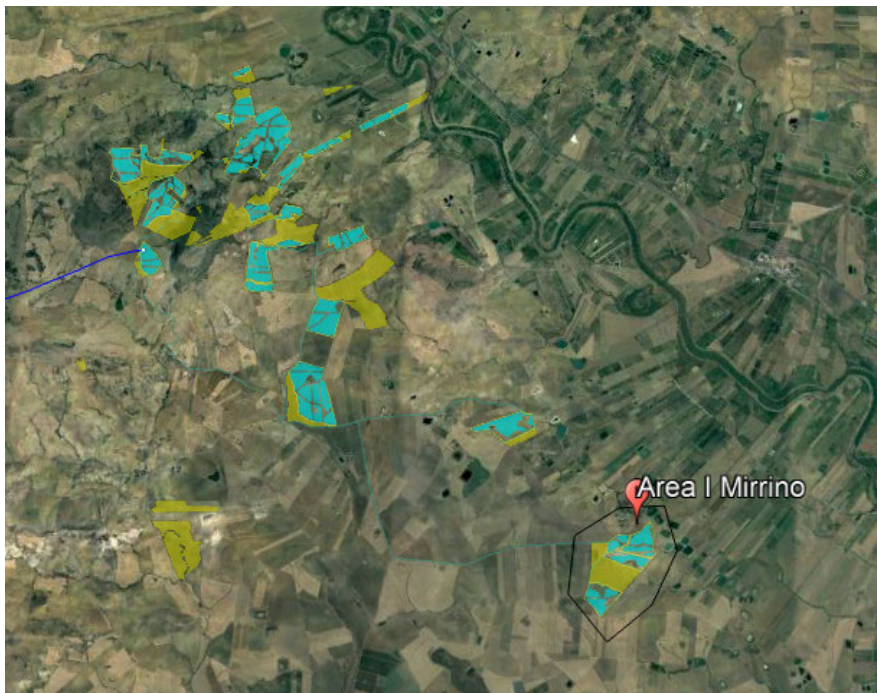

### 1.2.1.10. AREA L GERBINI

---

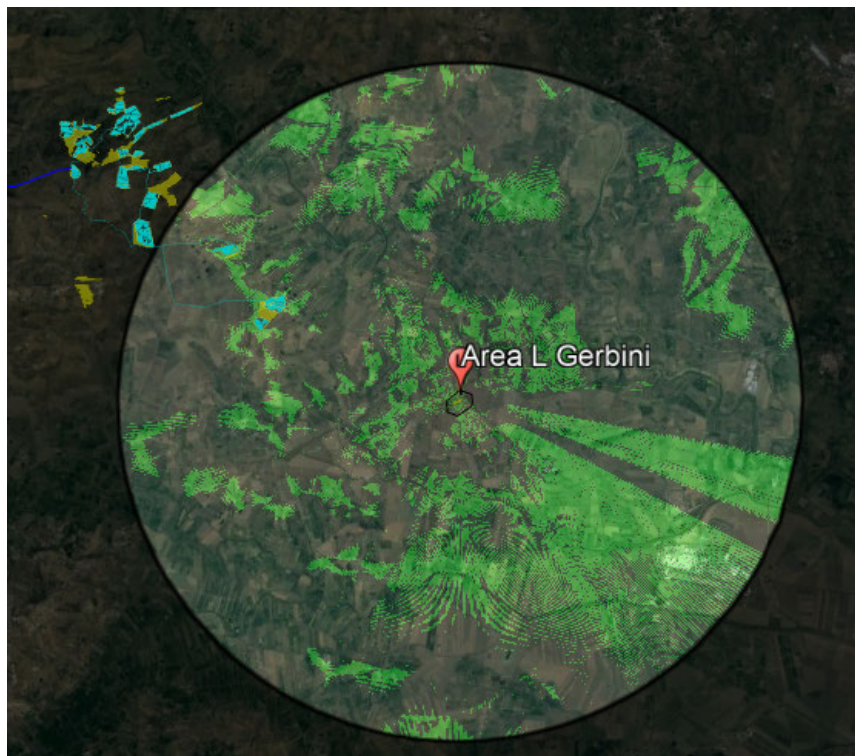
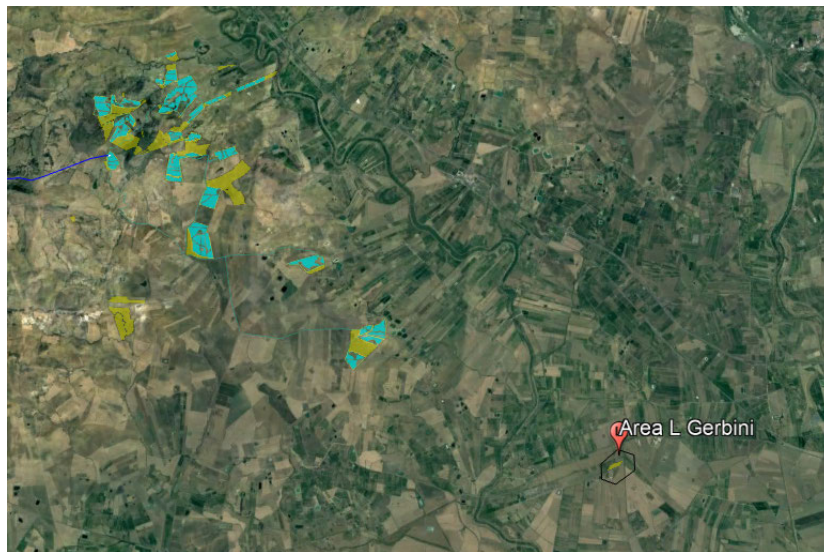



## 1.2.2. VISTE PASSIVE

### 1.2.2.1. BIOTOPHI

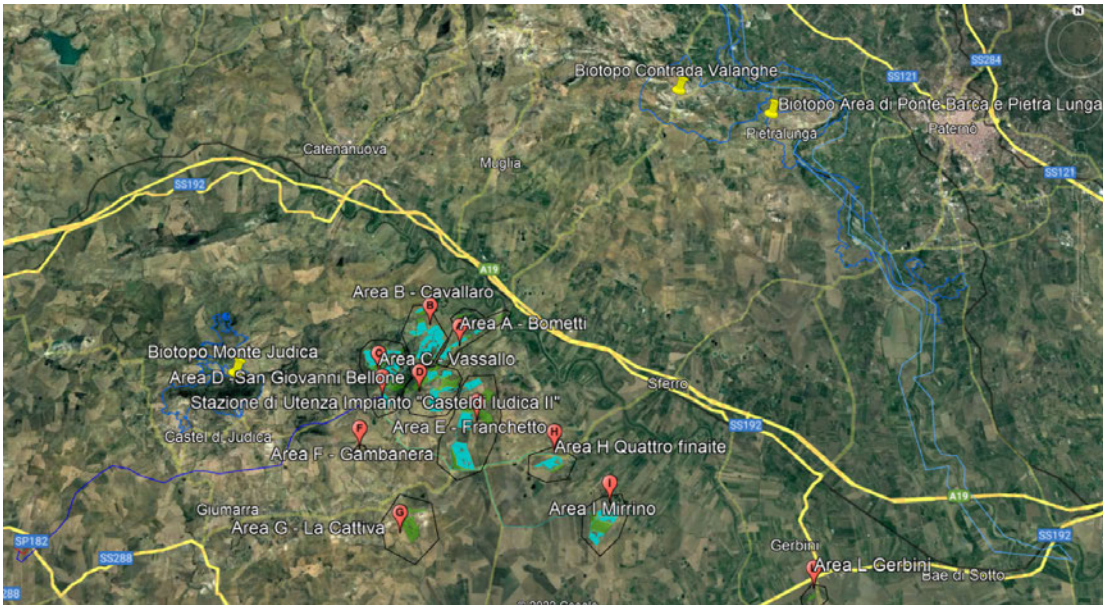

#### BIOTOPO MONTE JUDICA – 3,81 KM DA AREA C VASSALLO

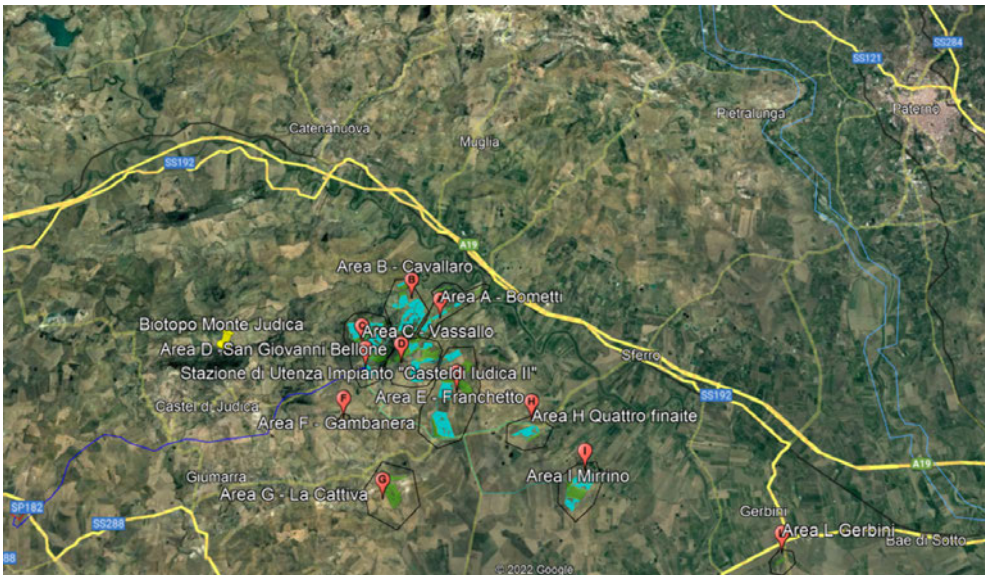

Intervisibilità da software – Interferenza con Area C – Distanza da area visibile circa 2.9 km

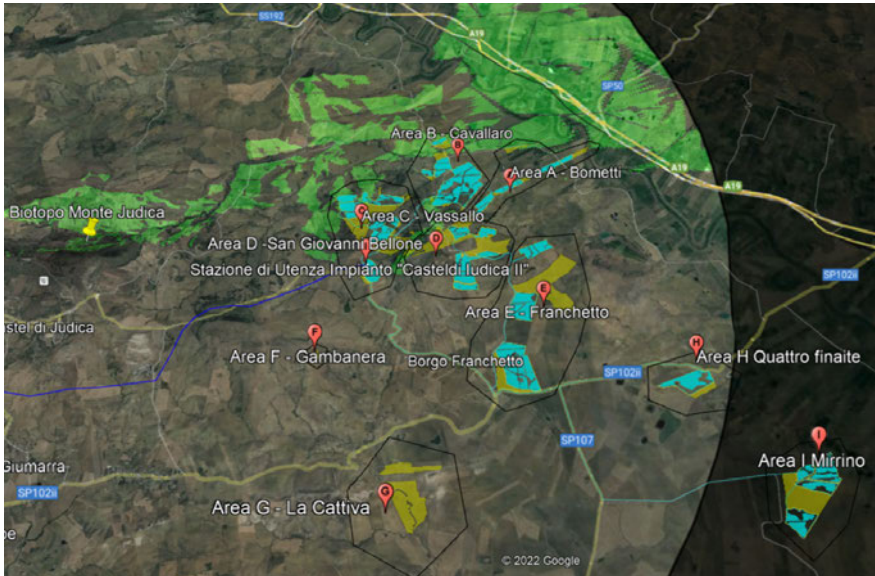

Skyline - Visibilità Impianto – Interferenza con Area C – Distanza da area visibile circa 2.9 km

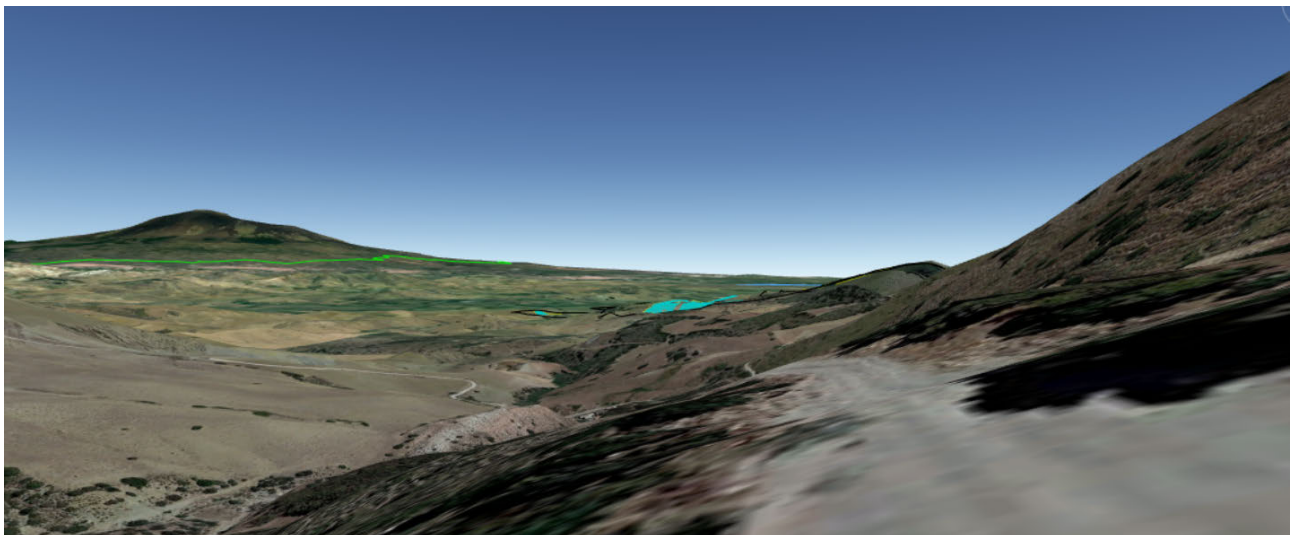



### BIOTOPO CONTRADA VALANGHE – NESSUNA INTERFERENZA

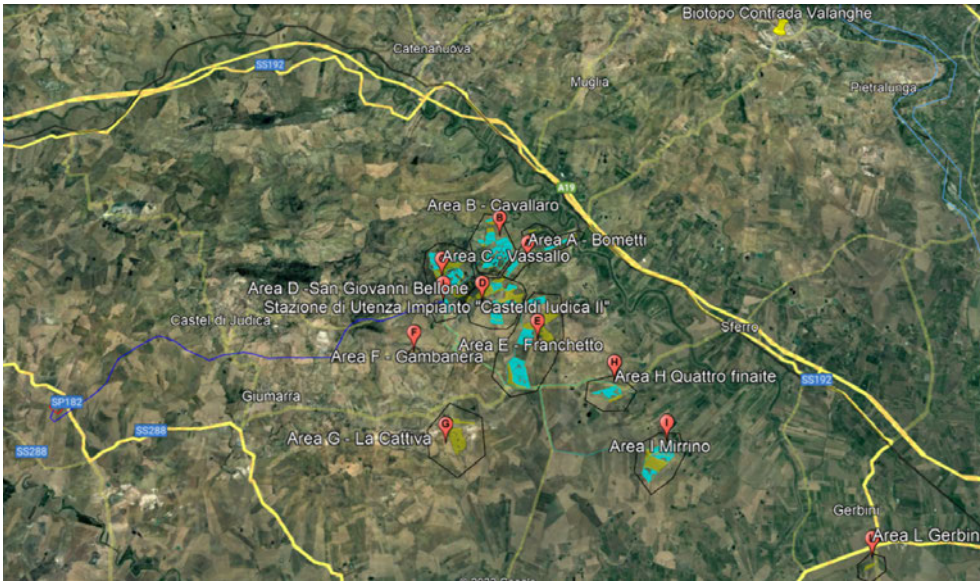

Intervisibilità da software – Nessuna Interferenza



Skyline - Visibilità Impianto – Nessuna interferenza

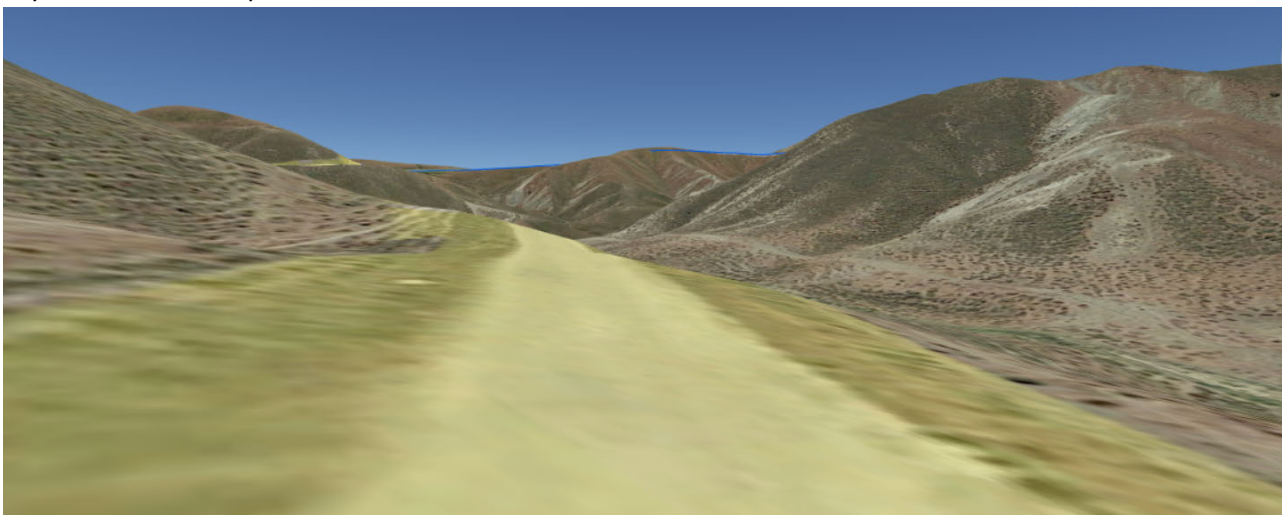



### BIOTOPO AREA DI PONTE BARCA E PIETRA LUNGA

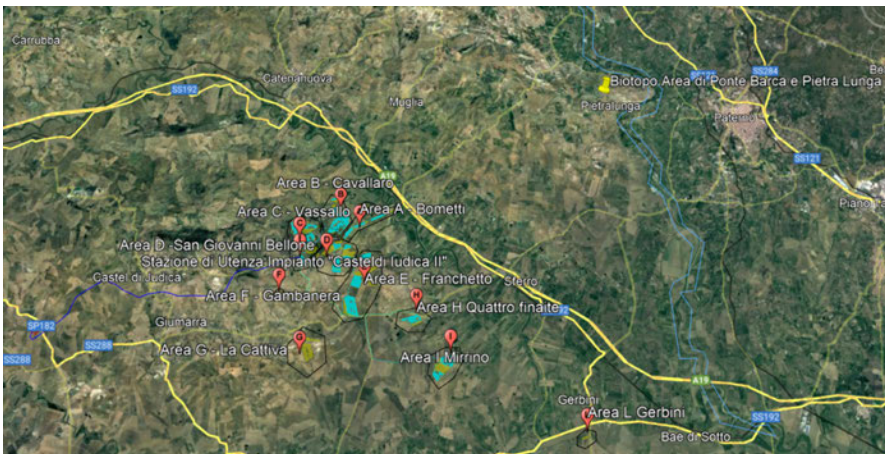

Intervisibilità da software – Interferenza con Area A – Distanza da area visibile circa 9,0 km

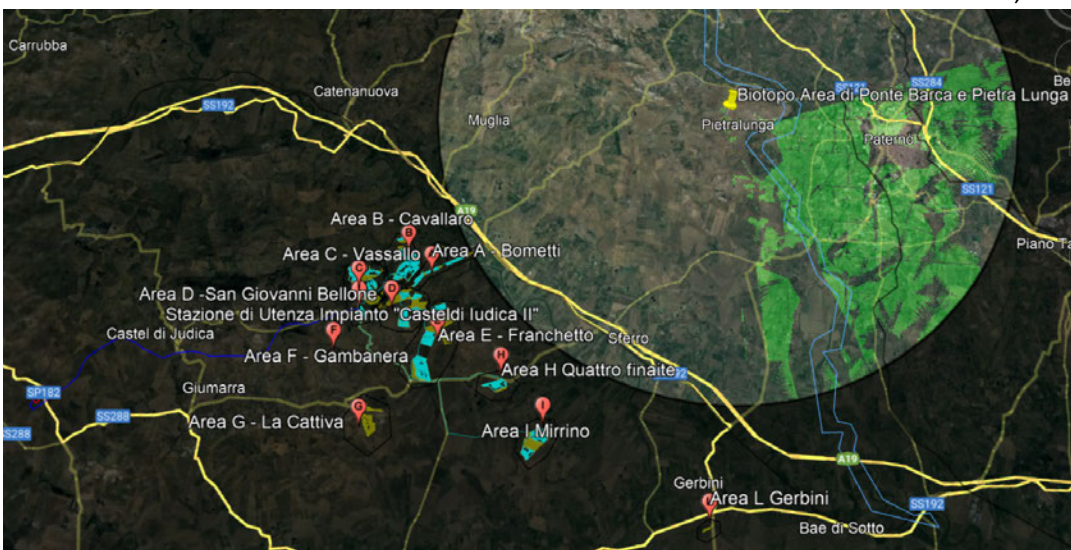

Skyline - Visibilità Impianto – Nessuna Interferenza





## 1.2.2.2. BENI ARCHEOLOGICI ART. 10 DLGS 42/2004

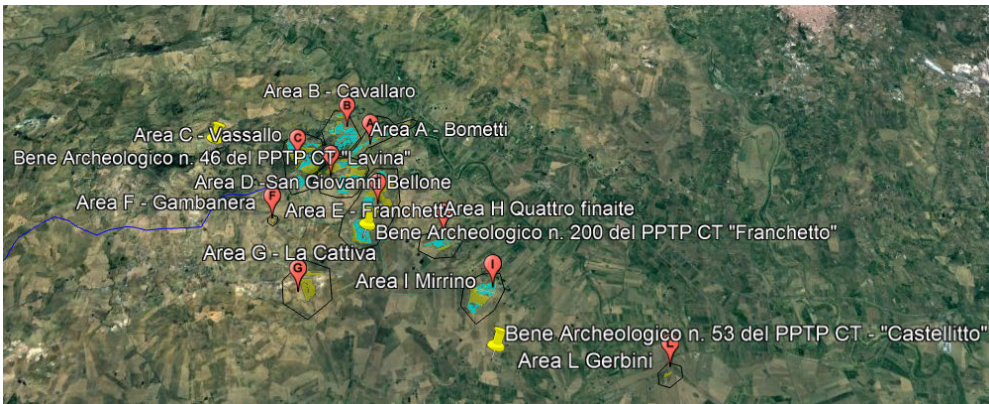

### BENE ARCHEOLOGICO 46 "LAVINA" – NESSUNA INTERFERENZA

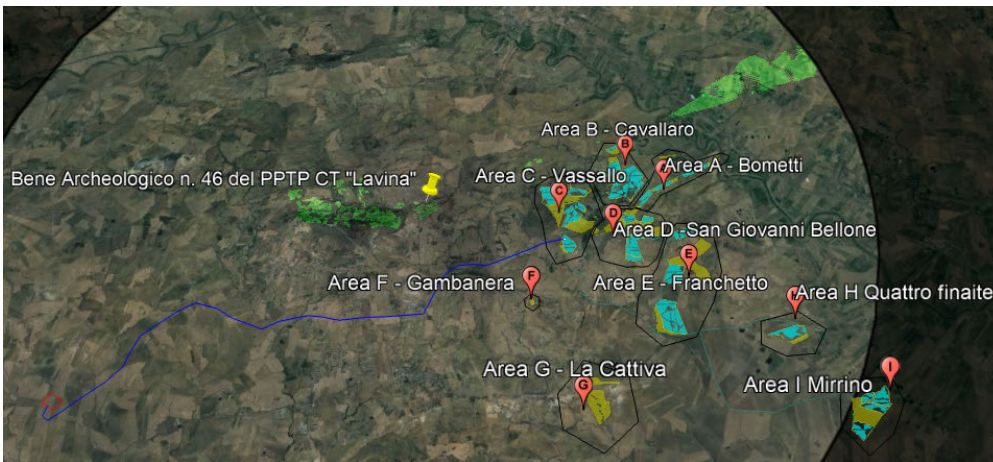

### BENE ARCHEOLOGICO 200 "FRANCHETTO" –INTERFERENZA IN AREA E. PUNTO INTERCLUSO

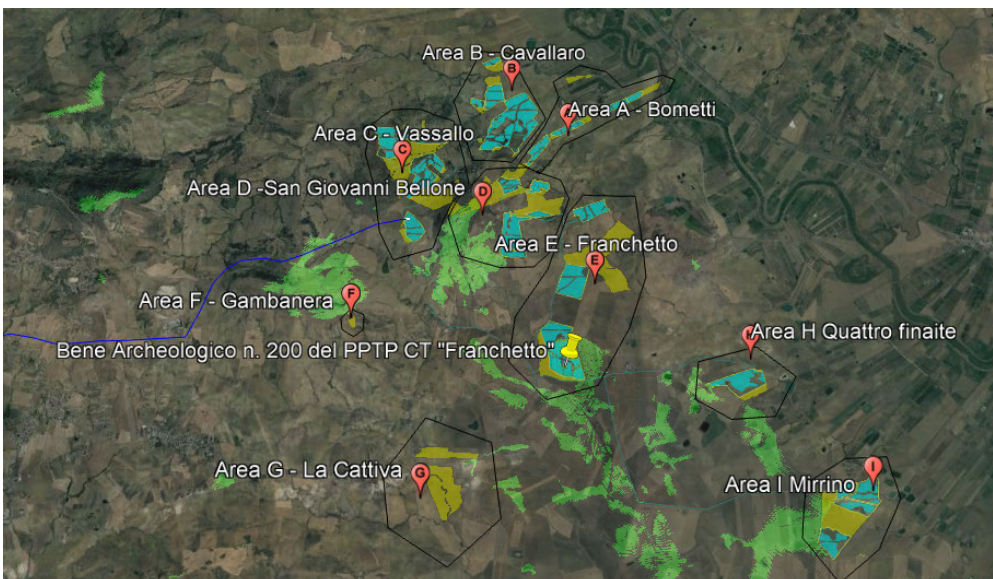



Skyline - Visibilità Impianto – Interferenza con Area E – Punto intercluso

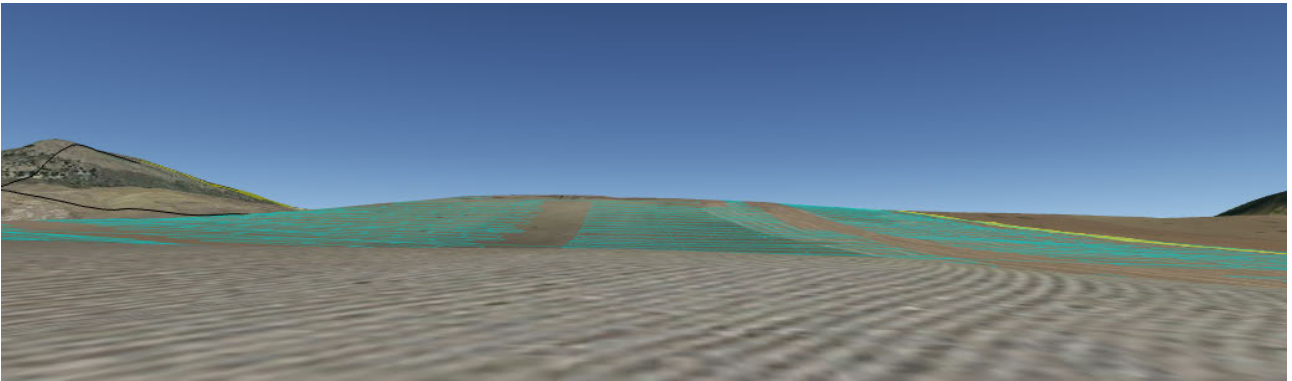

BENE ARCHEOLOGICO 53 “CASTELLITTO” – NESSUNA INTERFERENZA

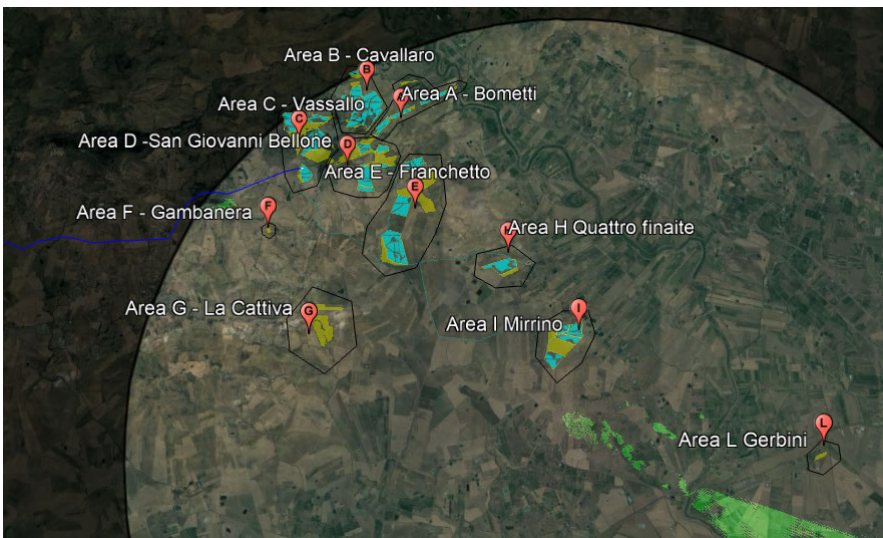

1.2.2.3. AREE DI INTERESSE ARCHEOLOGICO



AREA DI INTERESSE ARCHEOLOGICO 101 SFERRO

Intervisibilità da software – Interferenza con Area I – Distanza da area visibile circa 2.5 km

Area H – Distanza da area visibile circa 3.0 km

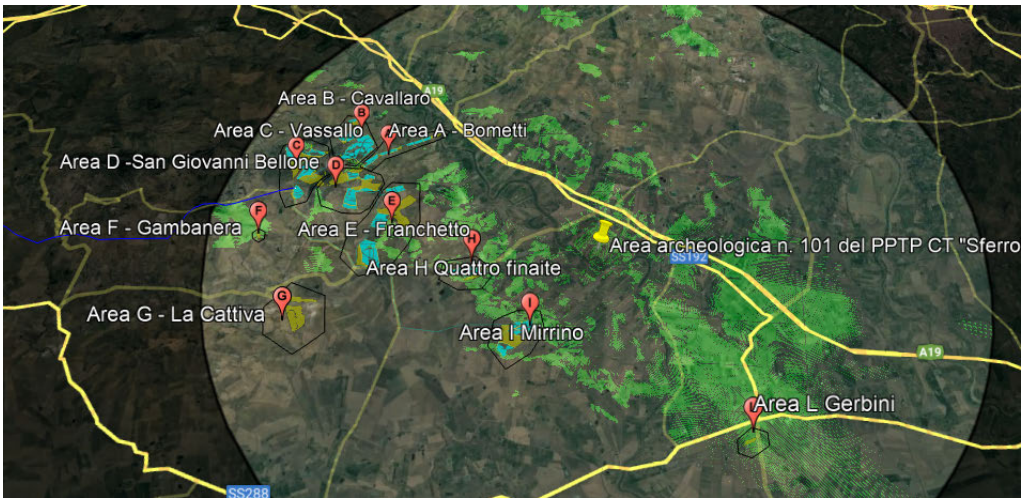

Skyline - Visibilità Impianto – Interferenza con Area I – Distanza da area visibile circa 2.5 km  
 Area H – Distanza da area visibile circa 3.0 km

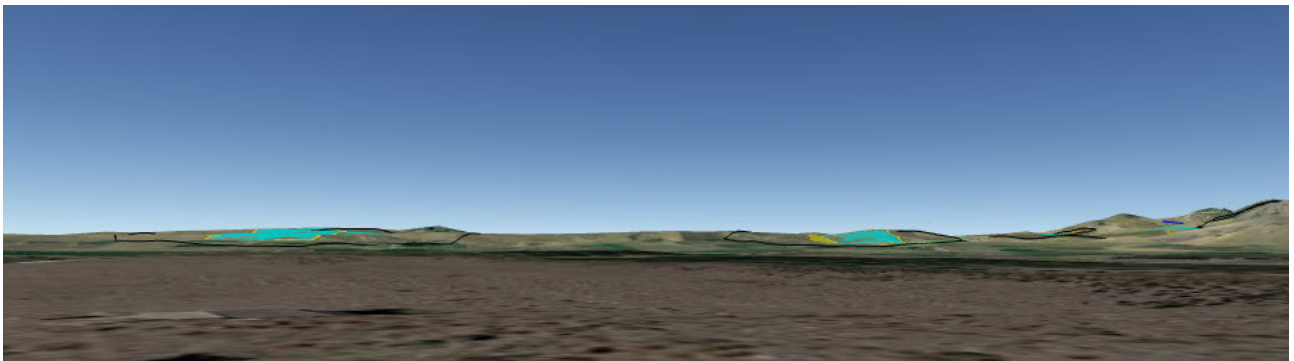

**AREA DI INTERESSE ARCHEOLOGICO 127 “MONTE JUDICA”**

Intervisibilità da software – Interferenza con Area C – Distanza da area visibile circa 4.0 km

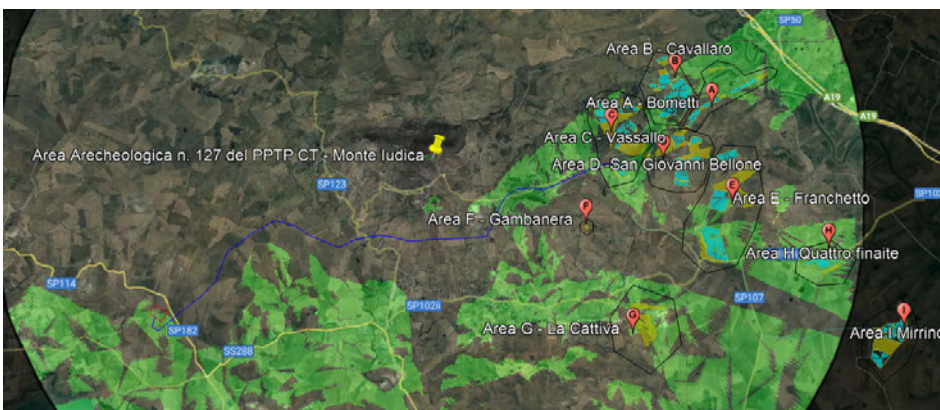

Skyline - Visibilità Impianto – Interferenza con Area C – Distanza da area visibile circa 4.0 km



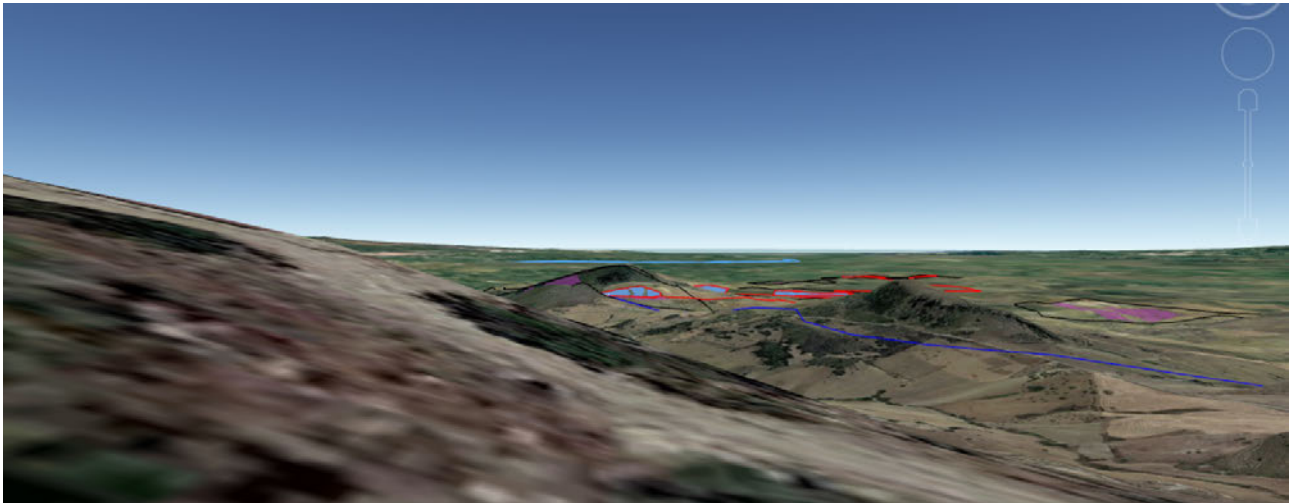

**AREA DI INTERESSE ARCHEOLOGICO 128 “MONTE TURCISI”**

Intervisibilità da software – Interferenza con Area D – Distanza da area visibile circa 1.6 km

Interferenza con Area E – Distanza da area visibile circa 0.7 km

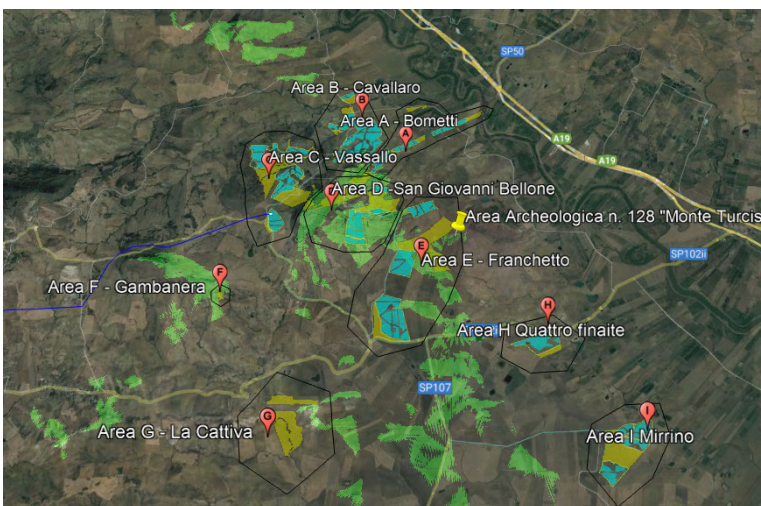

Skyline - Visibilità Impianto – Interferenza con Area D– Interferenza con Area E

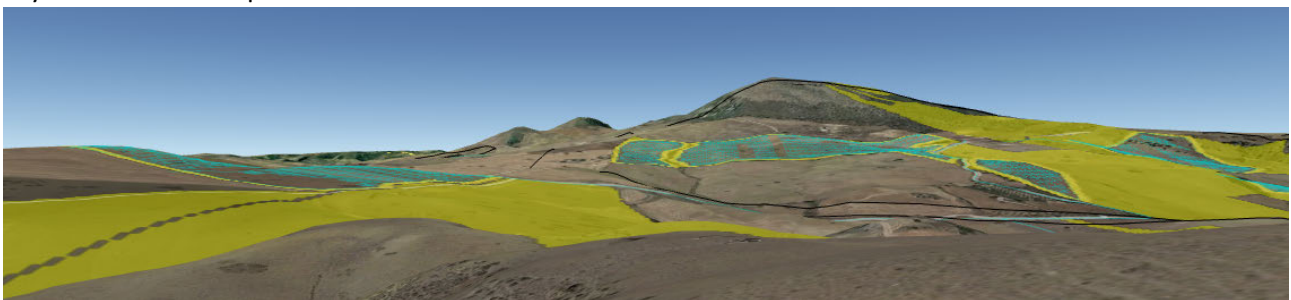

**AREA DI INTERESSE ARCHEOLOGICO 129 “VALLE DELLA LAVINA” – INTERFERENZA CON IMPIANTO – DISTANZA DA AREA VISIBILE PIÙ VICINA AREA C VASSALLO 2.5 KM.**



Skyline - Visibilità Impianto – Interferenza con Area C

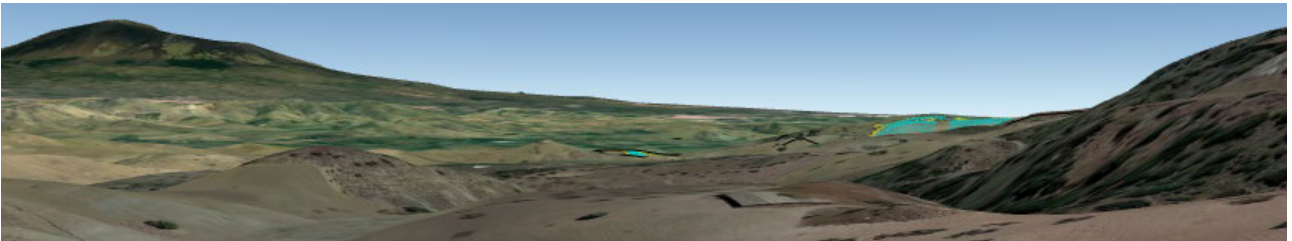

**AREA DI INTERESSE ARCHEOLOGICO 293 “CASTELLITTO”**

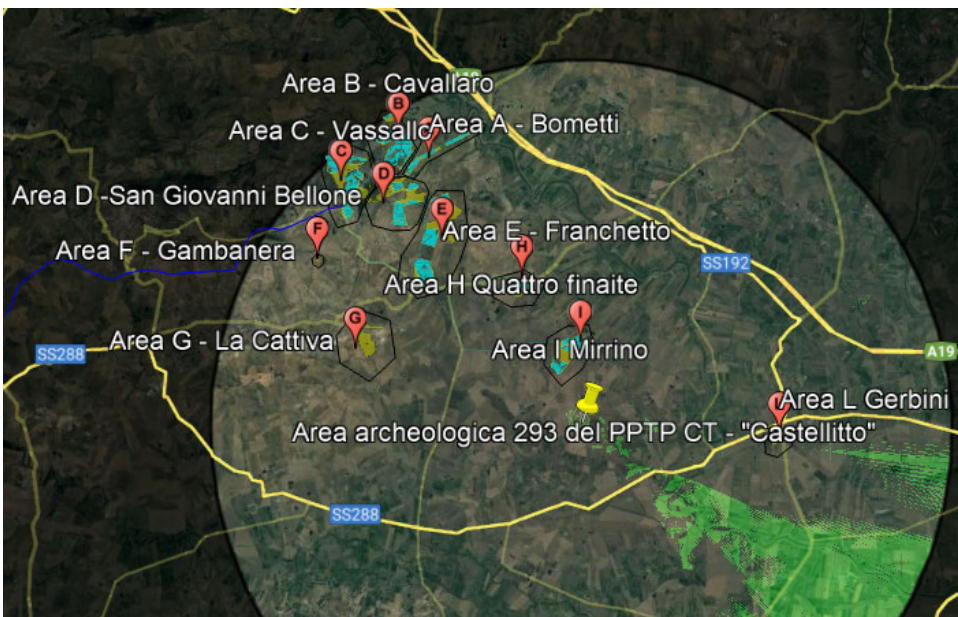



## 1.2.2.4. GEOSITI

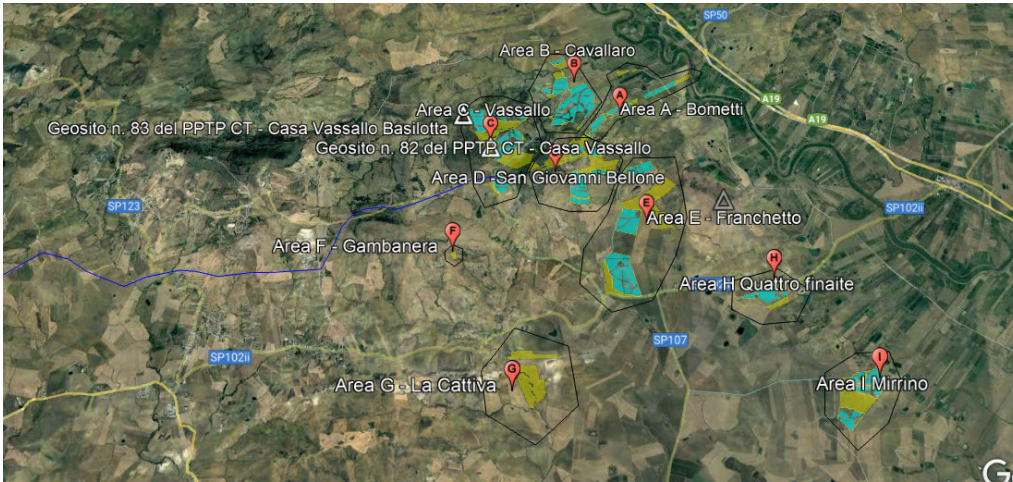

### GEOSITO 83 CASA VASSALLO BASILOTTA

Intervisibilità da software – Interferenza con Area C – Nessuna Interferenza;



Skyline - Visibilità

Impianto – Interferenza con Area C - Distanza 0.1 km

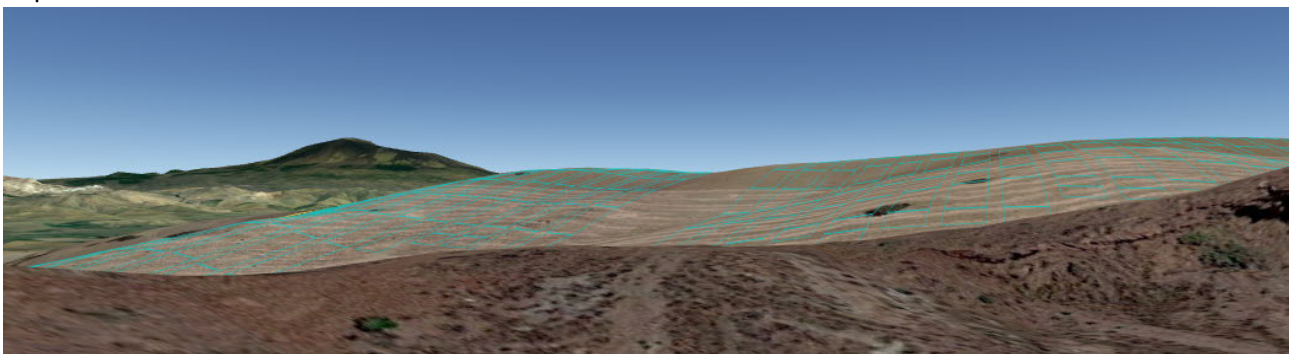

### GEOSITO 82 CASA VASSALLO

Intervisibilità da software – Interferenza con Area B – Distanza da area visibile circa 1.7 km; Interferenza con Area C – Distanza da area visibile circa 0.3km;





Skyline - Visibilità Impianto – Interferenza con Area C Distanza da Area visibile circa 0.3 km – Interferenza con Area B -Distanza da Area visibile cica 1.7 km

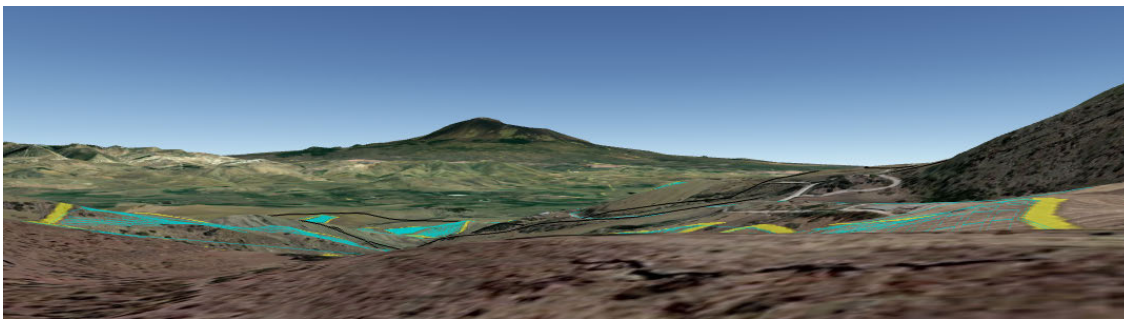

## GEOSITO 86 MONTE TURCISI

Intervisibilità da software – Interferenza con Area E – Distanza da area visibile circa 1.5 km; Interferenza con Area A – Distanza da area visibile circa 2.6 km; Interferenza con Area D – Distanza da area visibile circa 2.2 km; Interferenza con Area B – Distanza da Area visibile circa 3.2km; Interferenza con Area H – Distanza da Area visibile circa 1.7 km

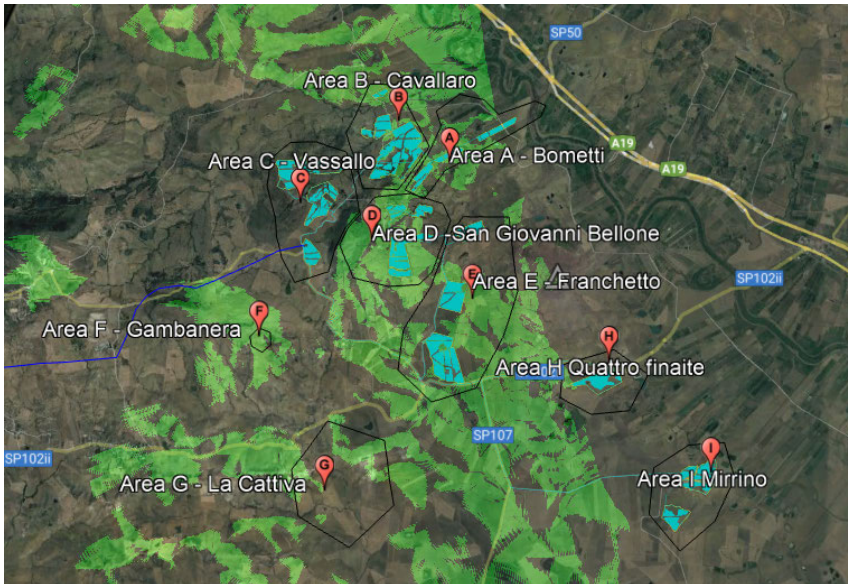

Skyline - Visibilità Impianto – Interferenza con Area A, Area D, Area E.

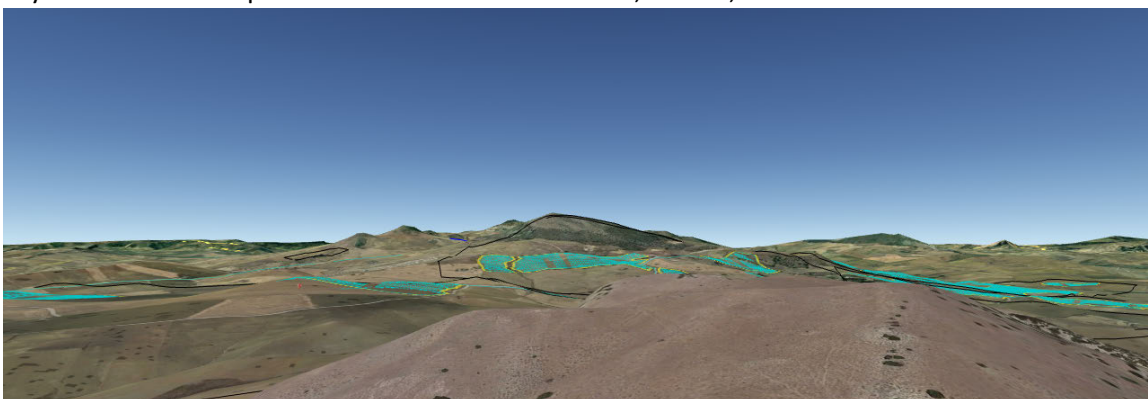



### 1.2.2.5. CENTRI E NUCLEI STORICI

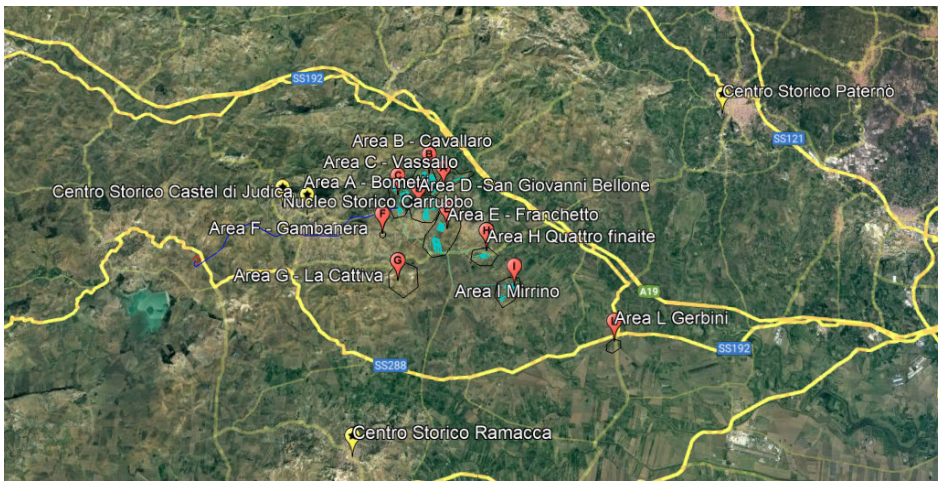

#### CENTRO STORICO CASTEL DI JUDICA

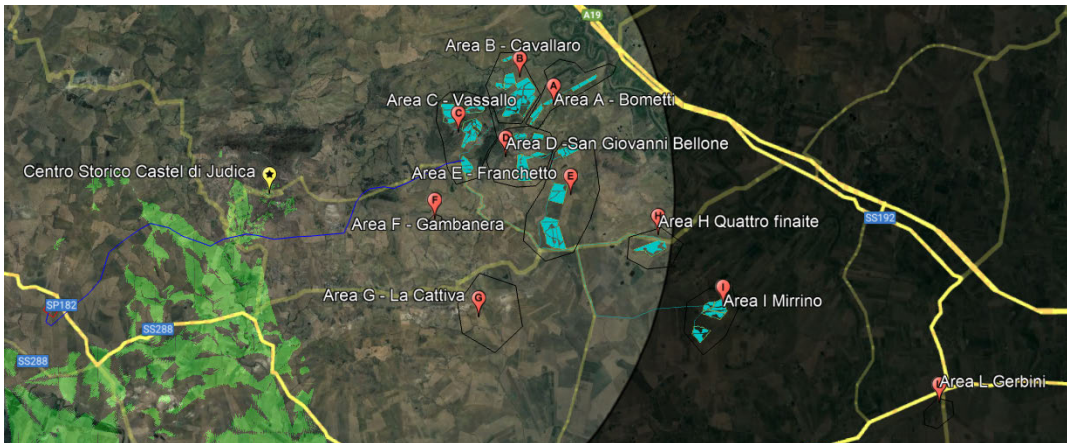

### NUCLEO STORICO CARRUBBO



### CENTRO STORICO RAMACCA

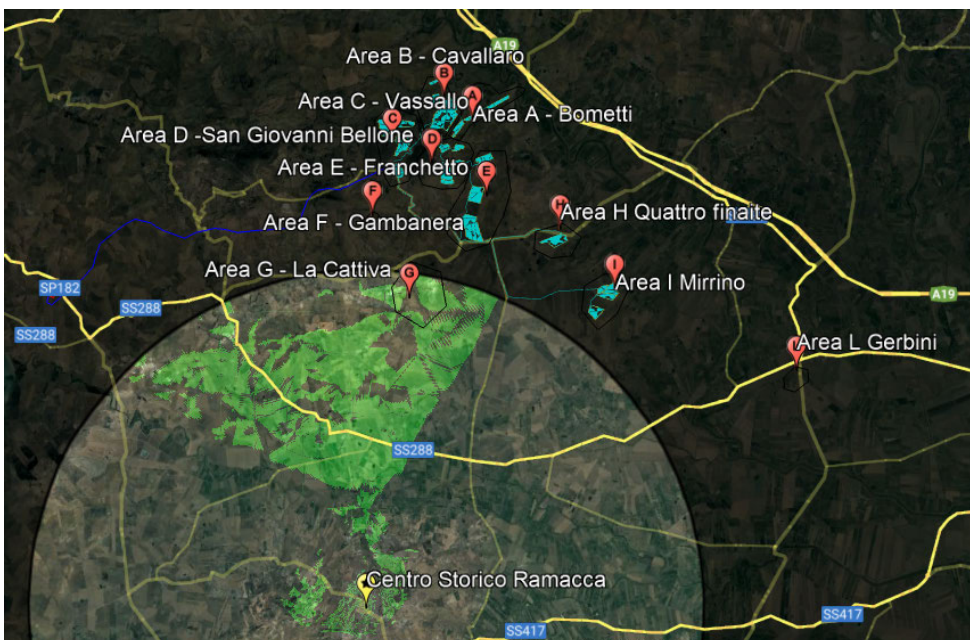



## CENTRO STORICO PATERNÒ

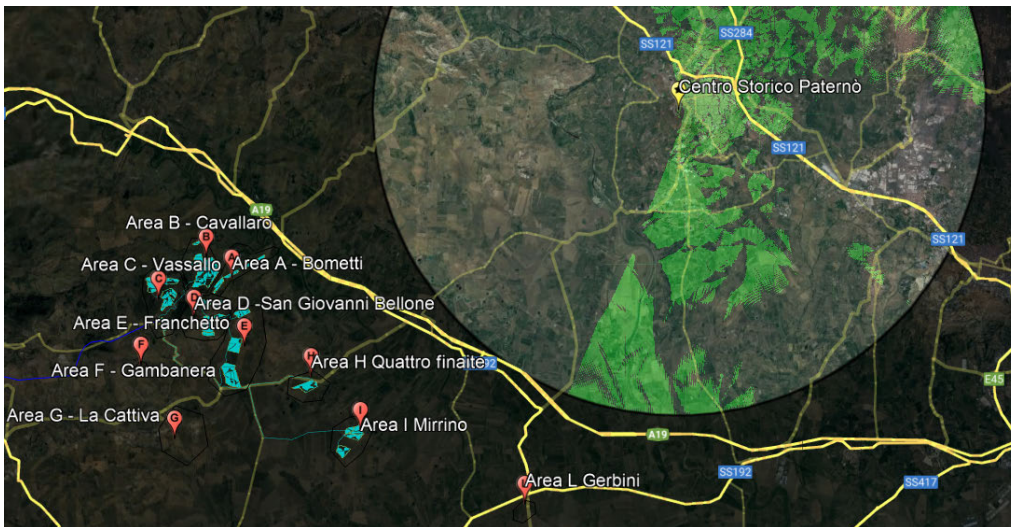

### 1.2.2.6. BENI ISOLATI

---

#### BENE ISOLATO 742 MASSERIA PRIVITERA



Intervisibilità da software – Interferenza con Area B – Distanza da area visibile circa 0.6 km;

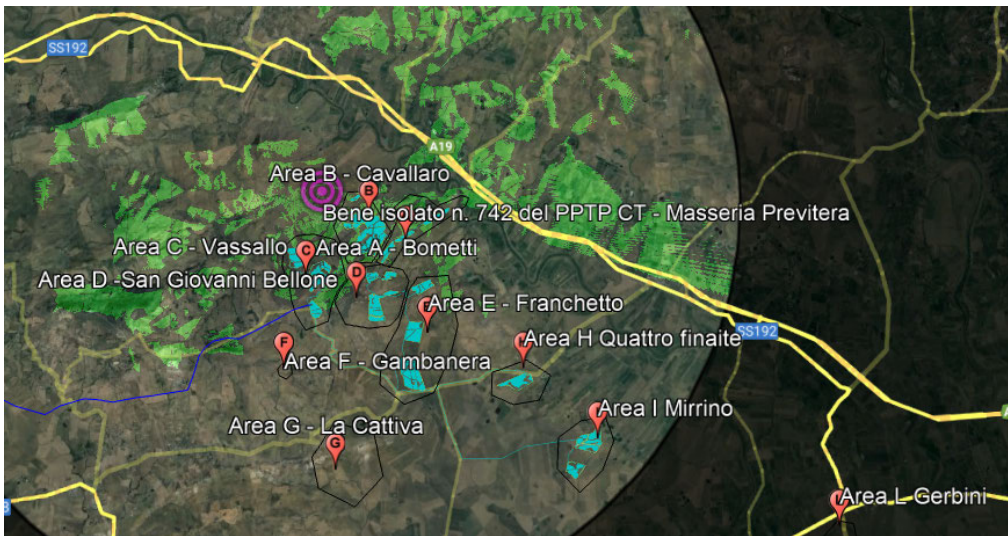

Skyline - Visibilità Impianto – Interferenza con Area B.

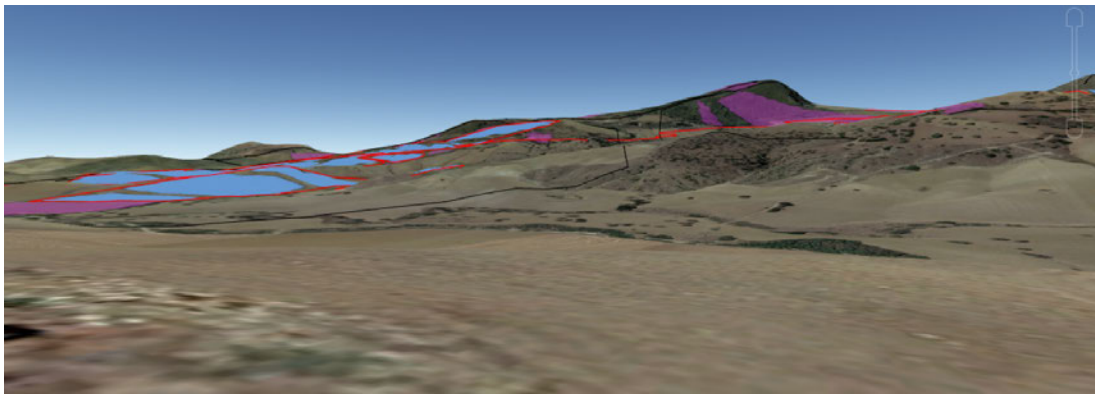

### BENE ISOLATO 741 MASSERIA CUSCUNÀ



Intervisibilità - Distanza da area visibile più vicina "B" 0,6 km



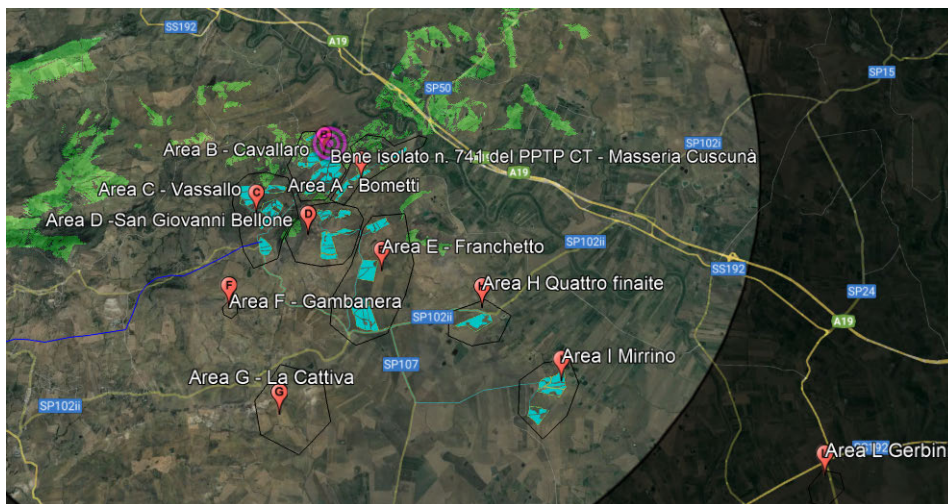

Skyline - Visibilità Impianto – Interferenza con Area B.

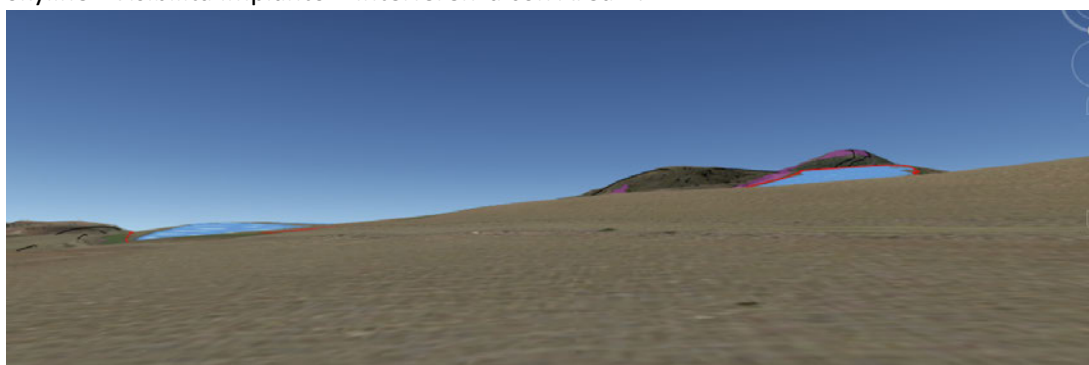

**BENE ISOLATO 727 MASSERIA PARLATO**



Intervisibilità – interferenza con Area A ;Distanza da area visibile più vicina “A” 0,3 km ; Interferenza con Area B – D – E

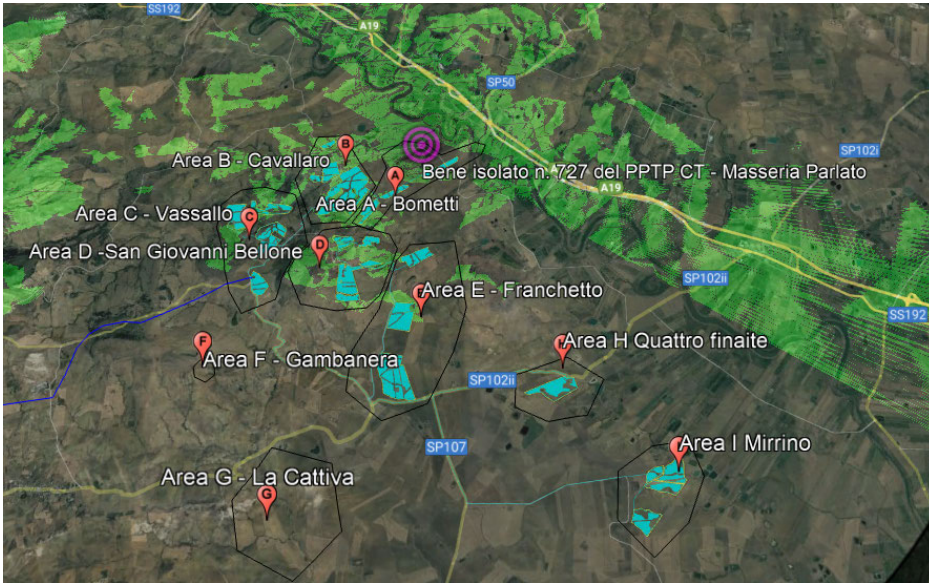

Skyline - Visibilità Impianto –

Interferenza con Area B.

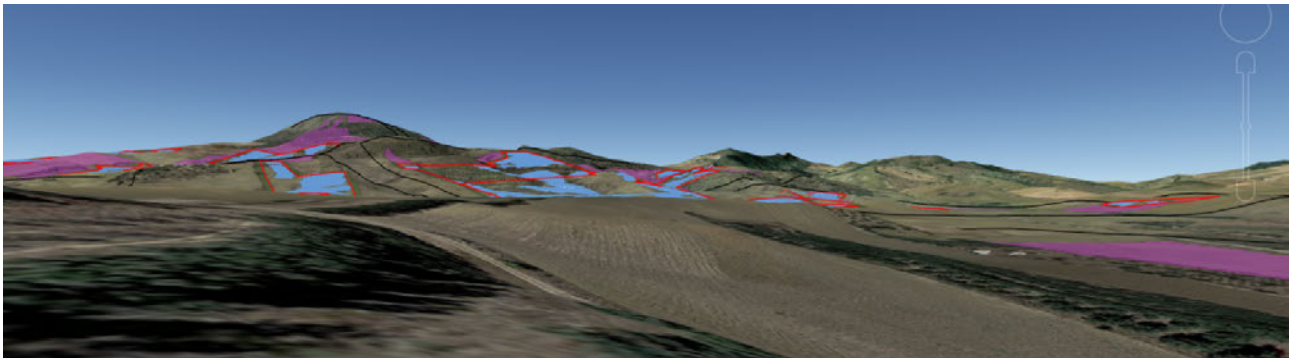

Skyline - Visibilità Impianto – Interferenza con Area A.

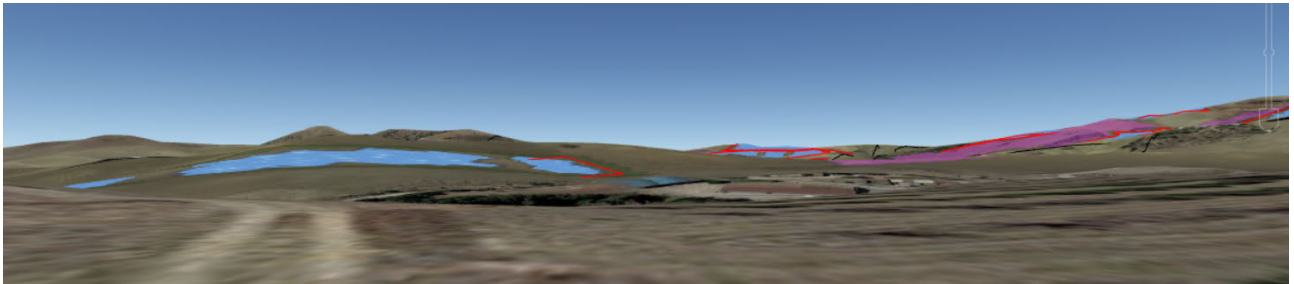



### BENE ISOLATO 747 MASSERIA TRUGLIO



Intervisibilità - Distanza da area visibile più vicina "B" intercluso

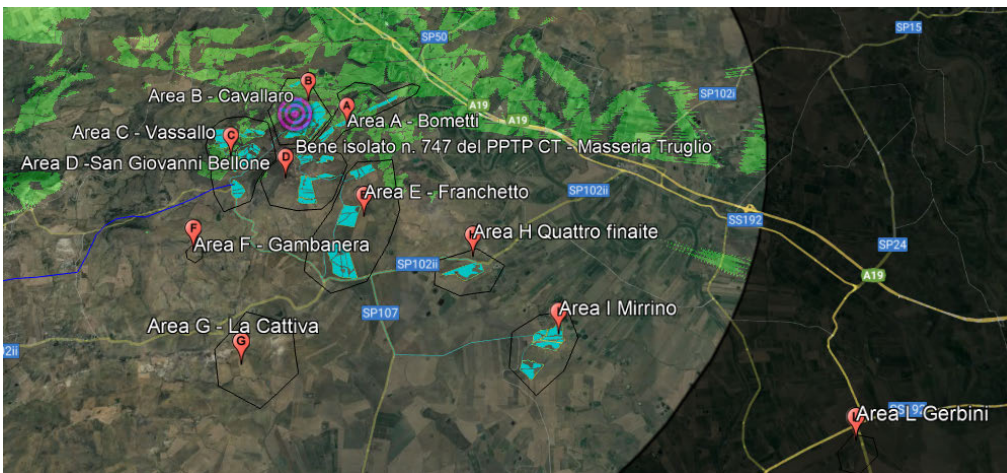

Skyline - Visibilità Impianto – Interferenza con Area B.

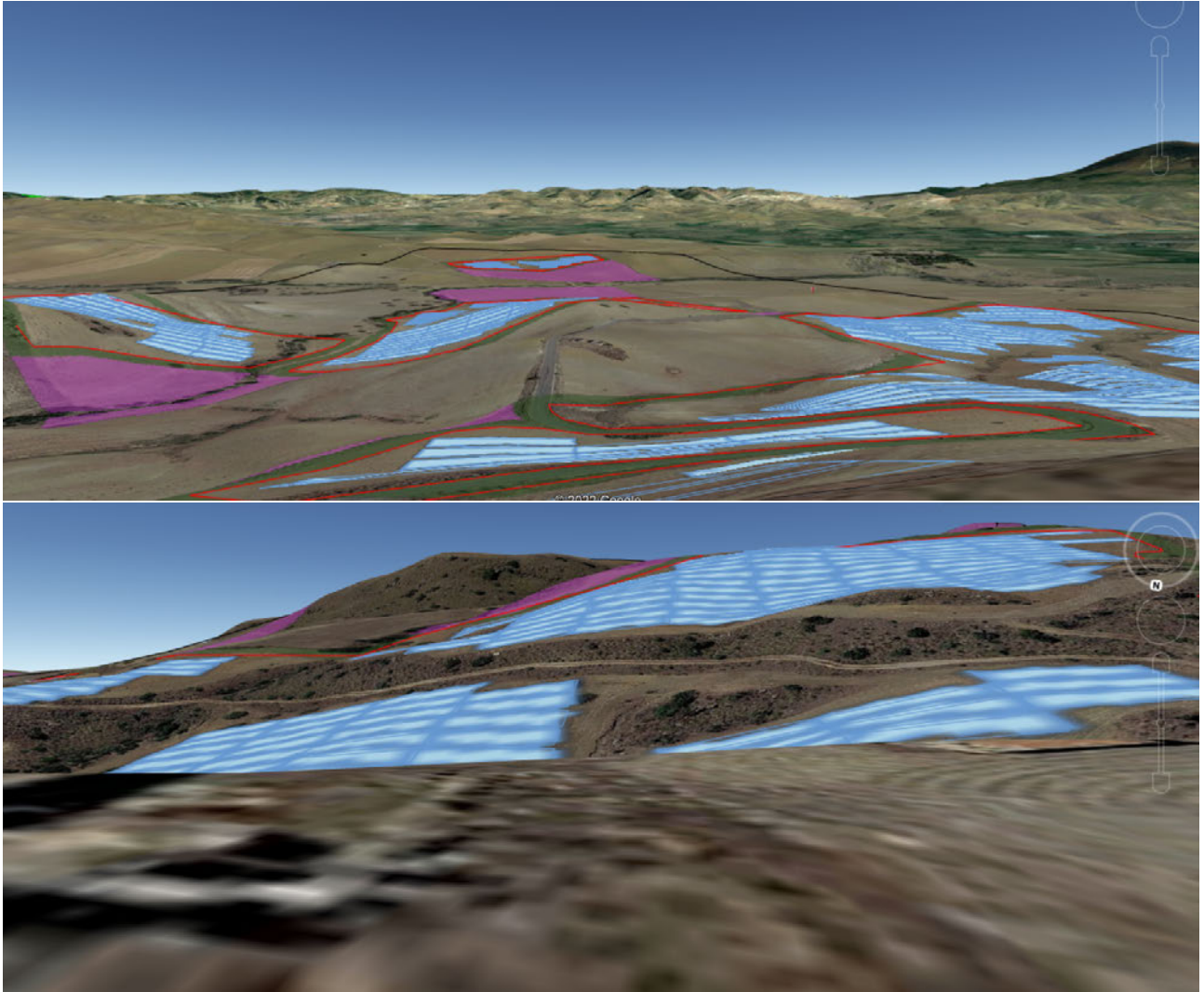



### BENE ISOLATO 746 MASSERIA INGALBONE



Intervisibilità – Interferenza con Area E-D-A - Distanza da area visibile più vicina “A” 0,3 km- ;  
Distanza da area E visibile 0,8

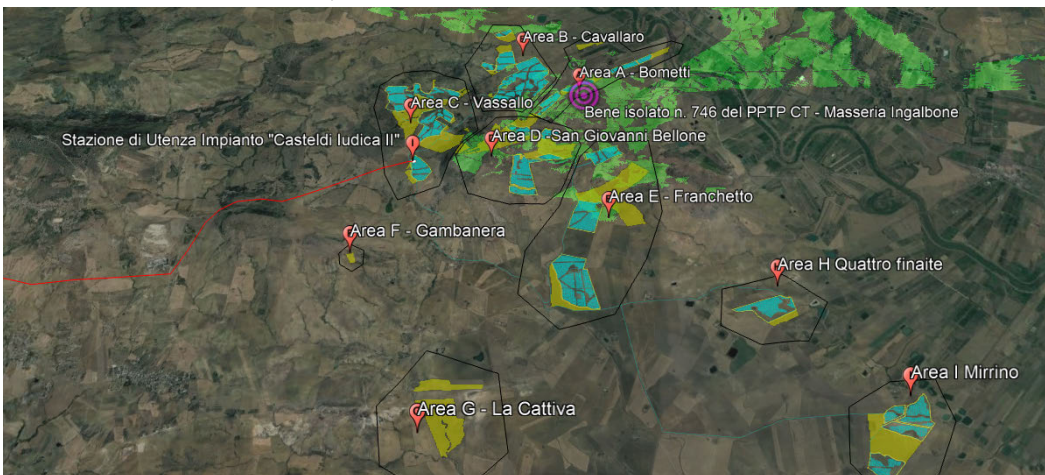

Skyline - Visibilità Impianto – Interferenza con Area A

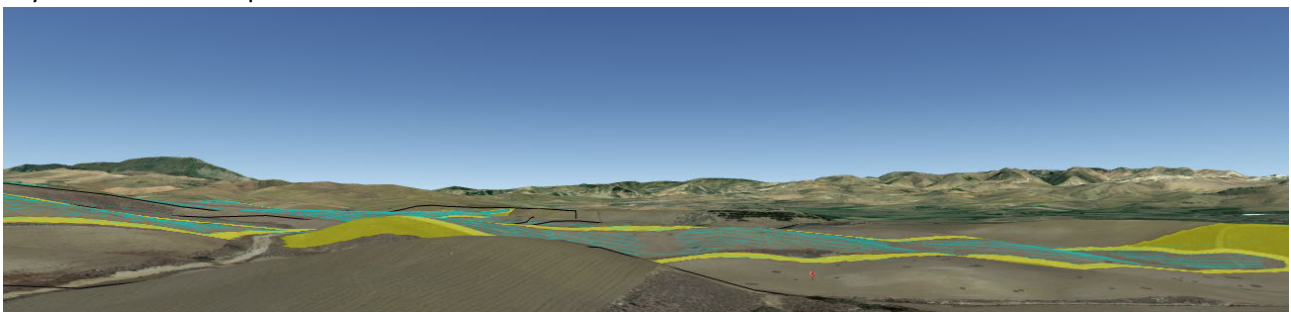

Skyline - Visibilità Impianto – Interferenza con Area E e Area D

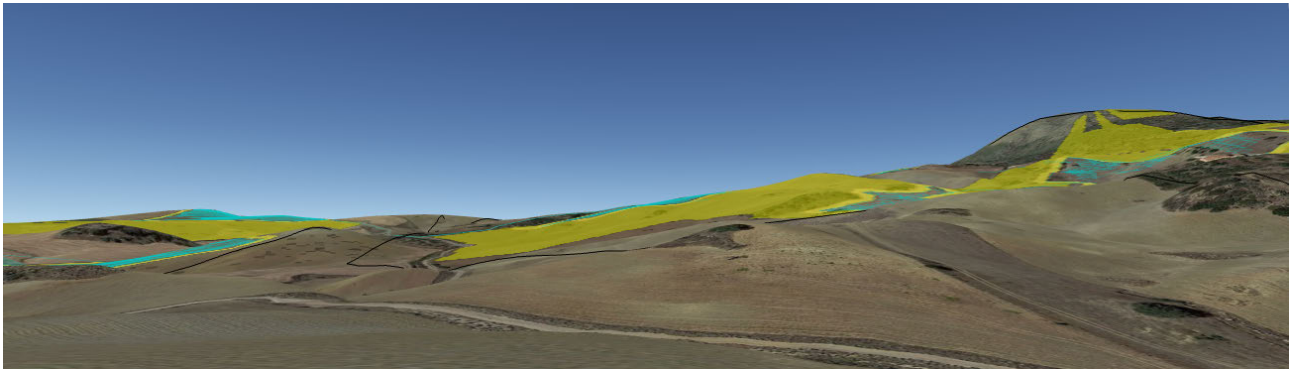

### BENE ISOLATO 726 CASE MESSINA



Intervisibilità - Distanza da area visibile più vicina "A" 0,3 km

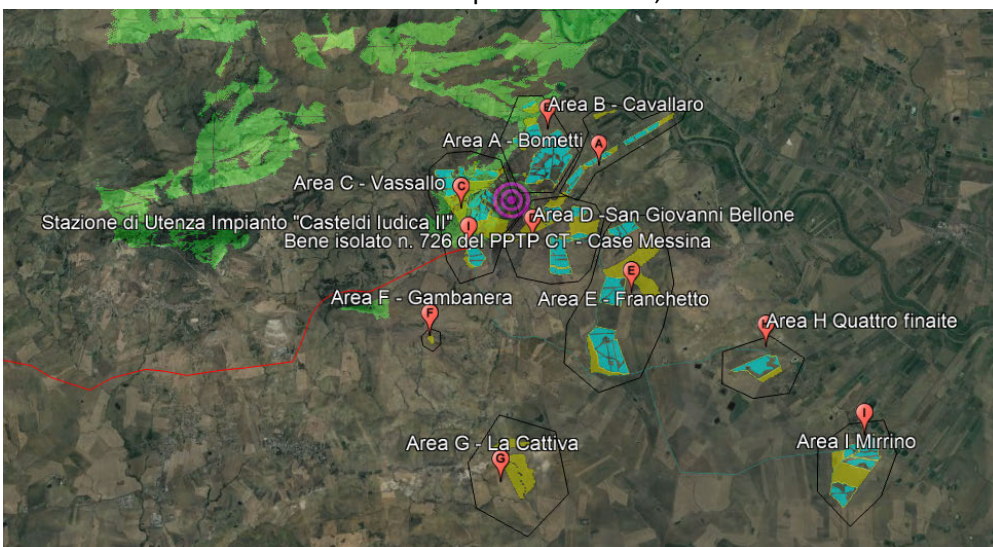



### BENE ISOLATO 745 MASSERIA COSENTINO



Intervisibilità – Distanza da area visibile più vicina “C” 0,2 km

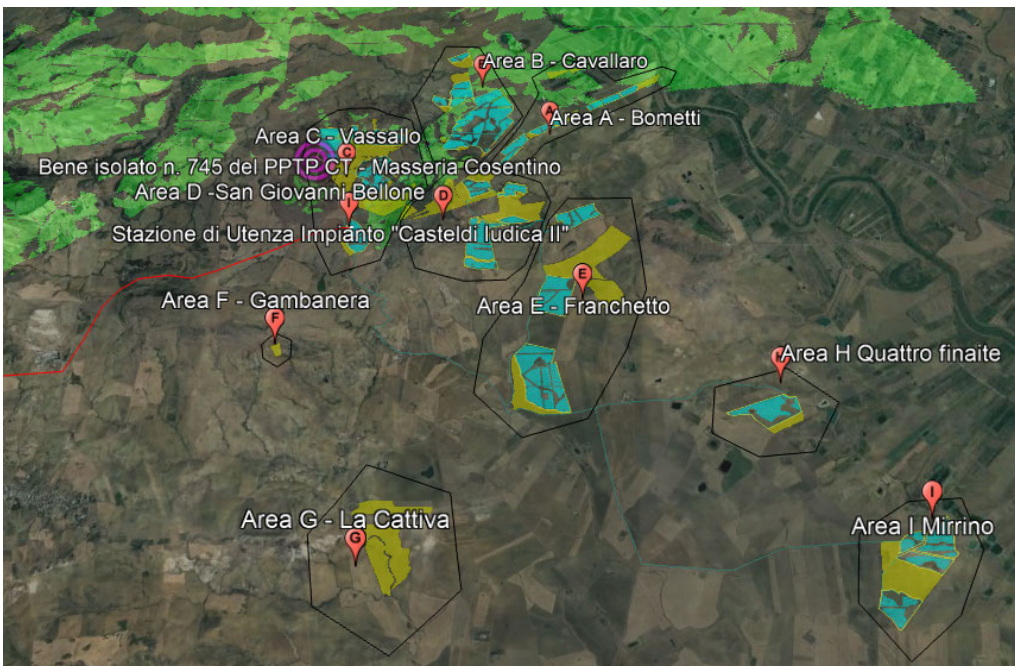

Skyline - Visibilità Impianto – Interferenza con Area C in primo piano

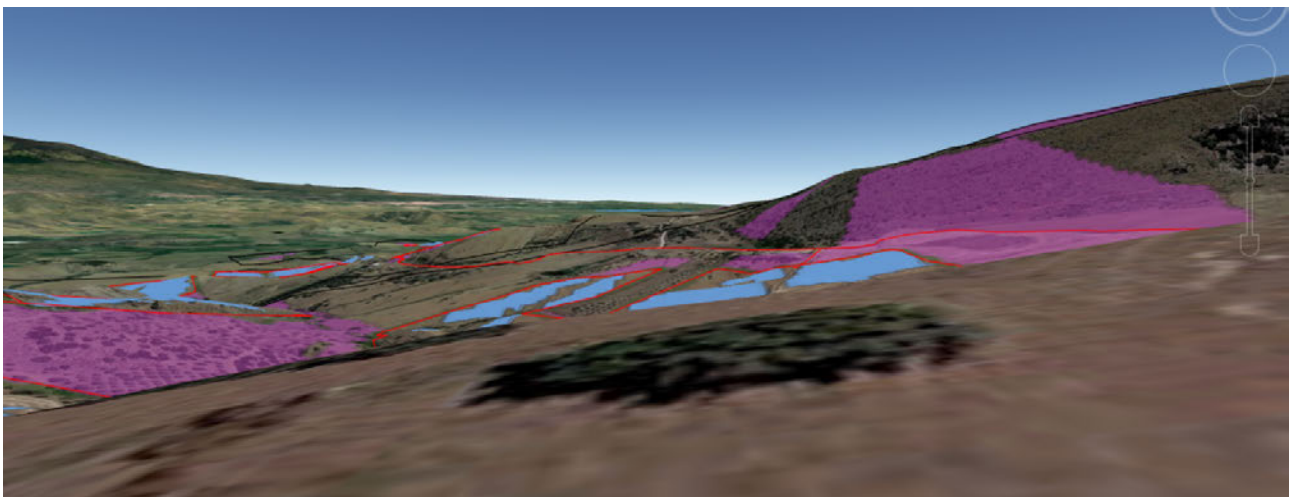
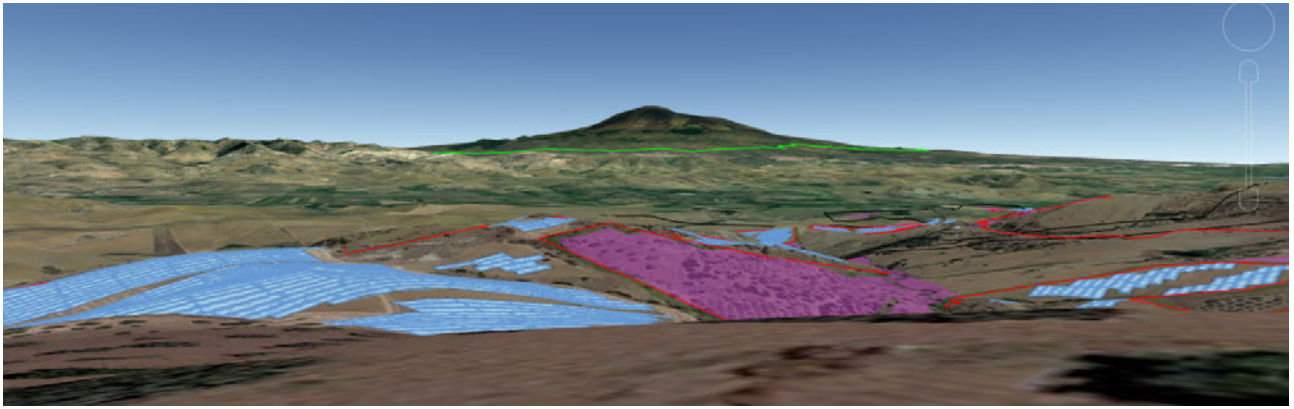

BENE ISOLATO 732 MASSERIA FRANCHETTO





Intervisibilità – Distanza da area visibile più vicina “E” 50 m

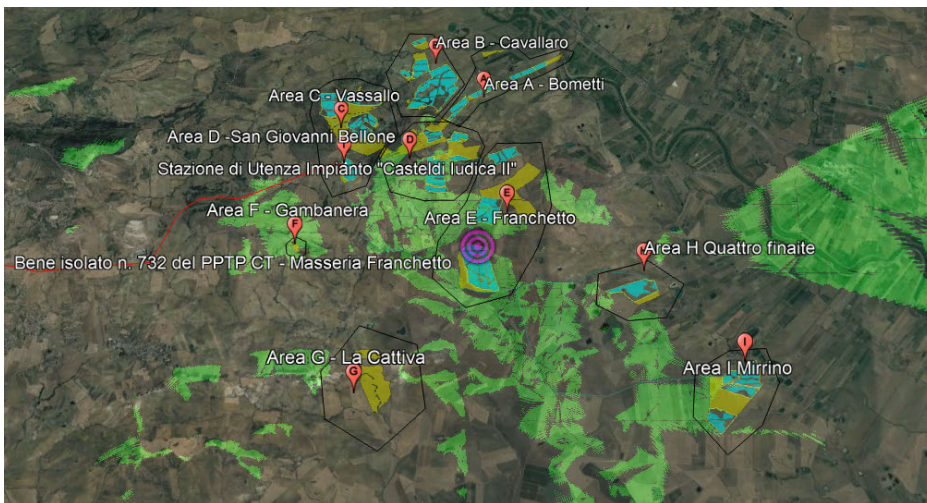

Skyline - Visibilità Impianto – Interferenza con Area E

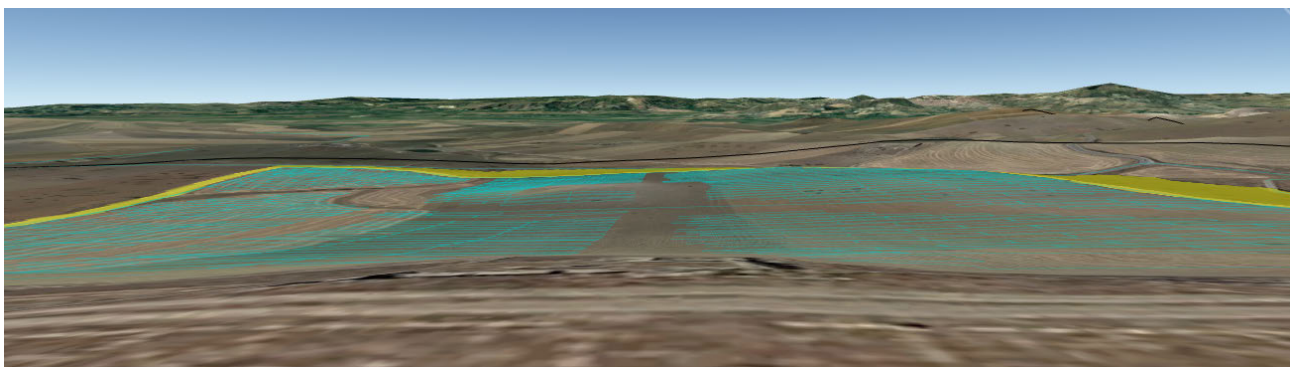
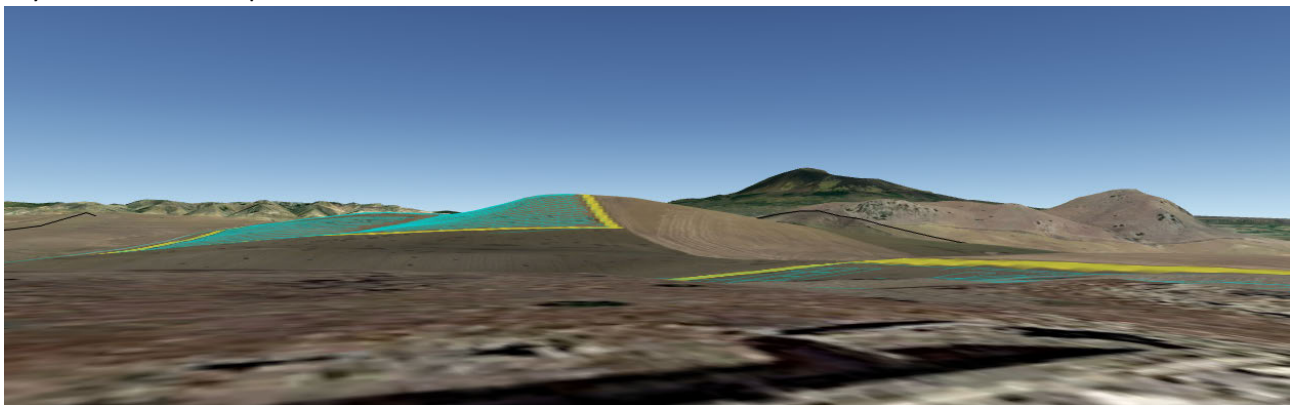

### BENE ISOLATO 1151 CHIESA CRISTO RE



Intervisibilità – Distanza da area visibile più vicina “E” circa 0.4 km

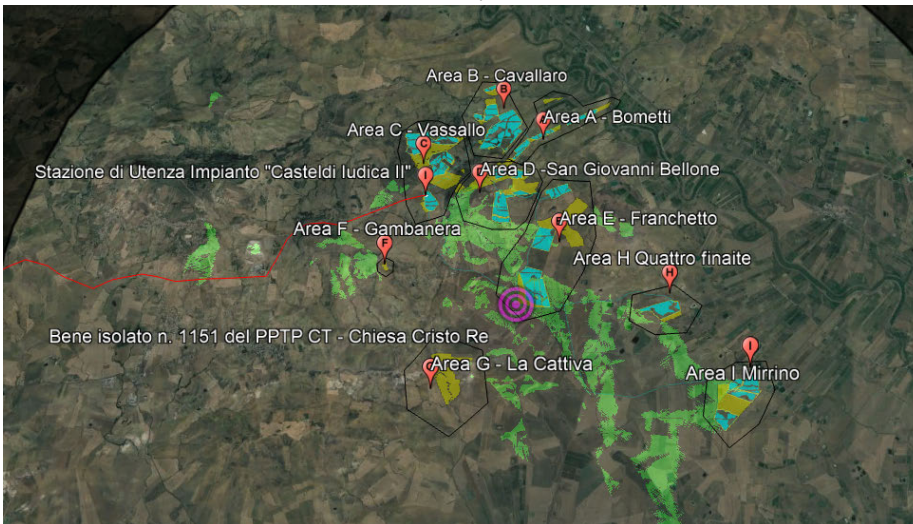

Skyline - Visibilità Impianto – Interferenza con Area E

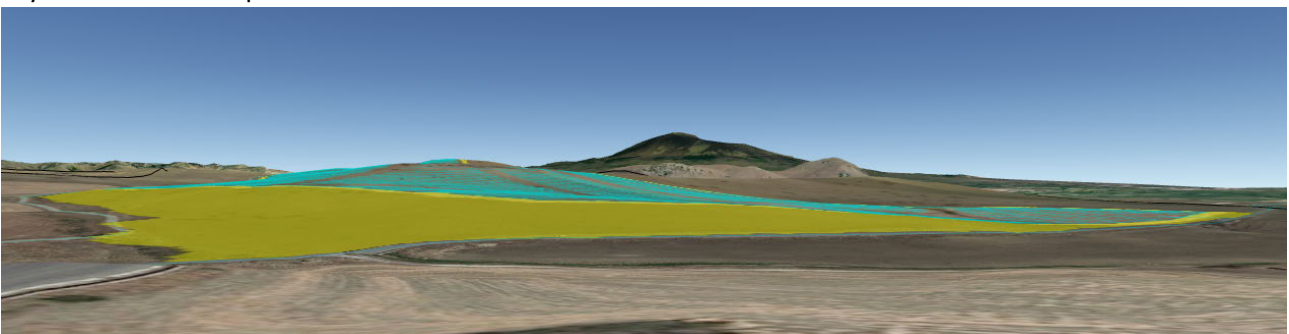



### BENE ISOLATO 1149 MASSERIA SENZA NOME



Intervisibilità – Distanza da area visibile più vicina “E” circa 0.5 km

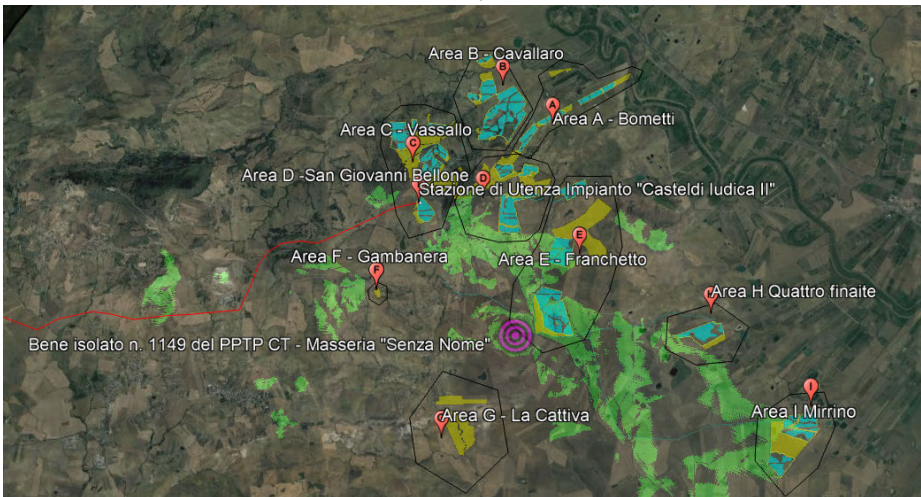

Skyline - Visibilità Impianto – Interferenza con Area E

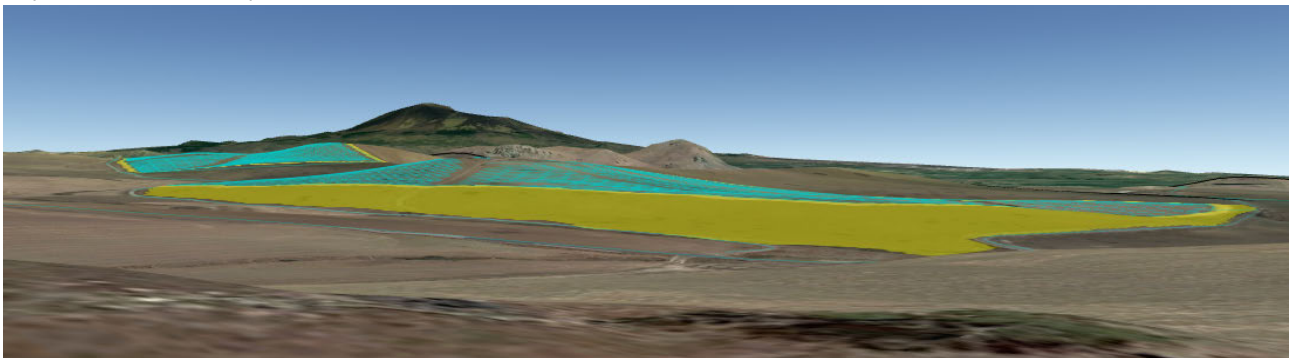

### Bene isolato N. 1150 Masseria “Senza Nome”



Intervisibilità – Distanza da area visibile più vicina “E” circa 1.7 km

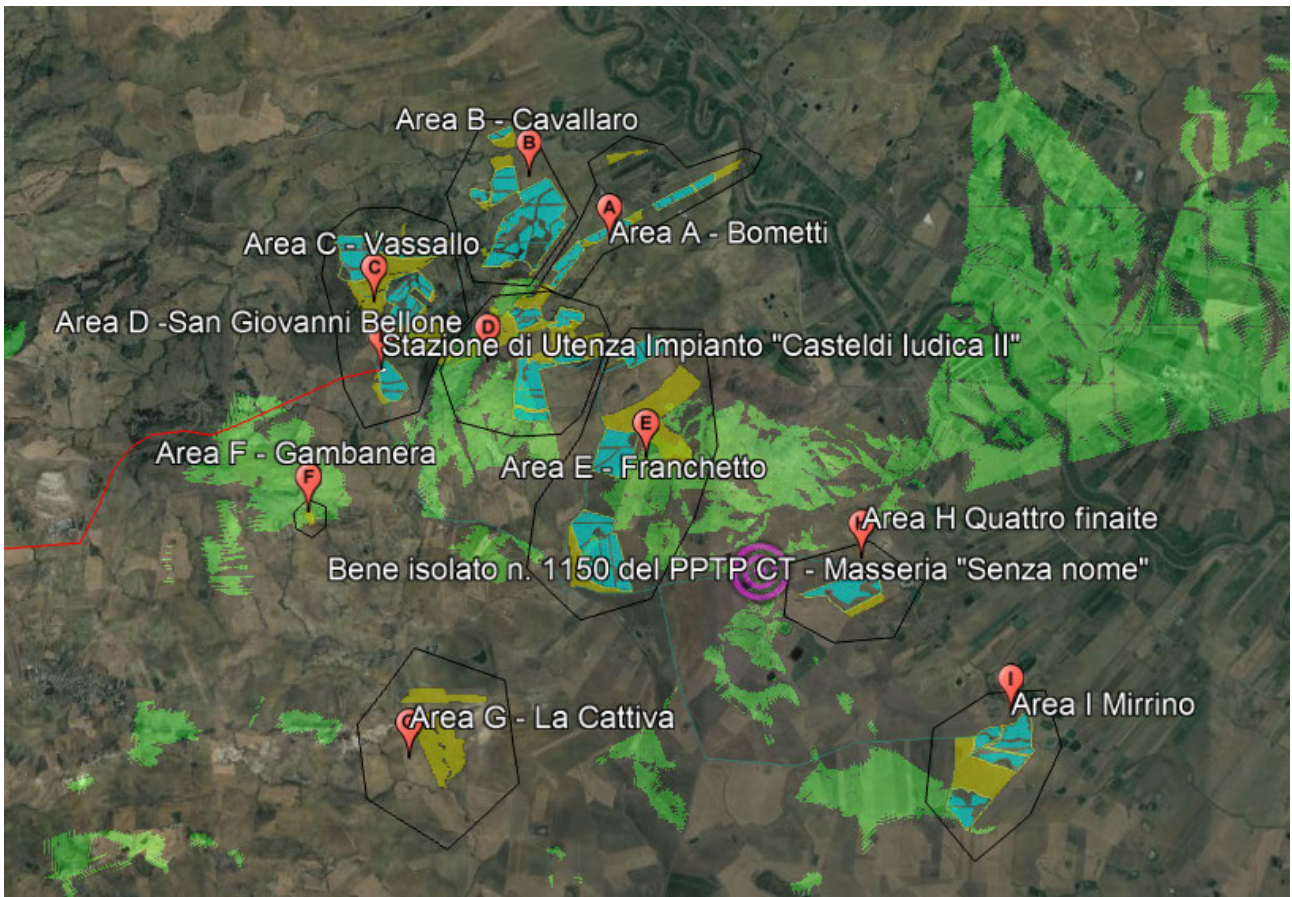

Skyline - Visibilità Impianto – Nessuna interferenza

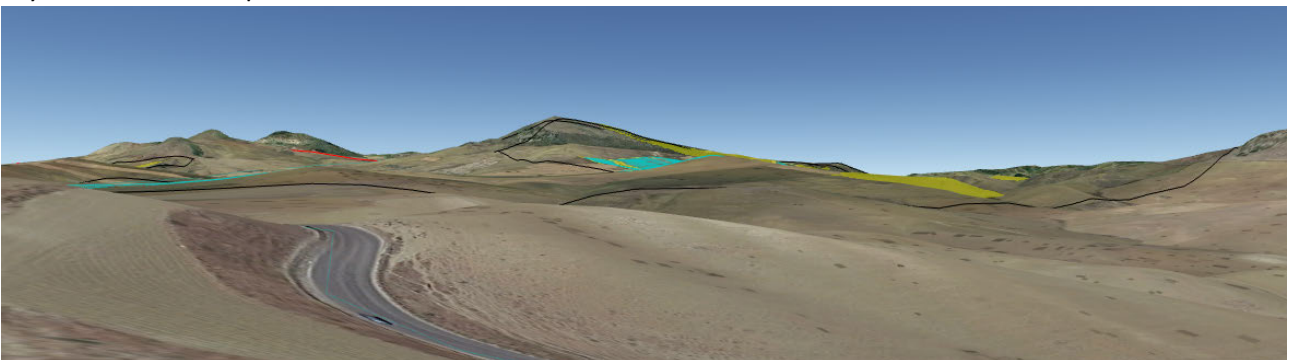



### BENE ISOLATO N. 1090 MASSERIA MONACO DI SOPRA



Intervisibilità – Distanza da area visibile più vicina “D” circa 4.1 km

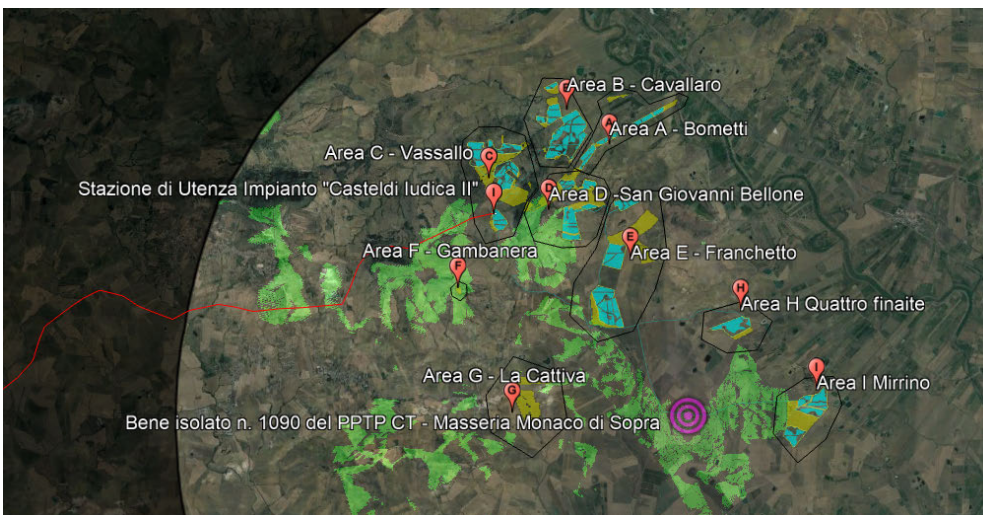

Skylines - Visibilità Impianto – Nessuna interferenza visibilità su Area G La cattiva, solo aree libere/rinaturalizzate.

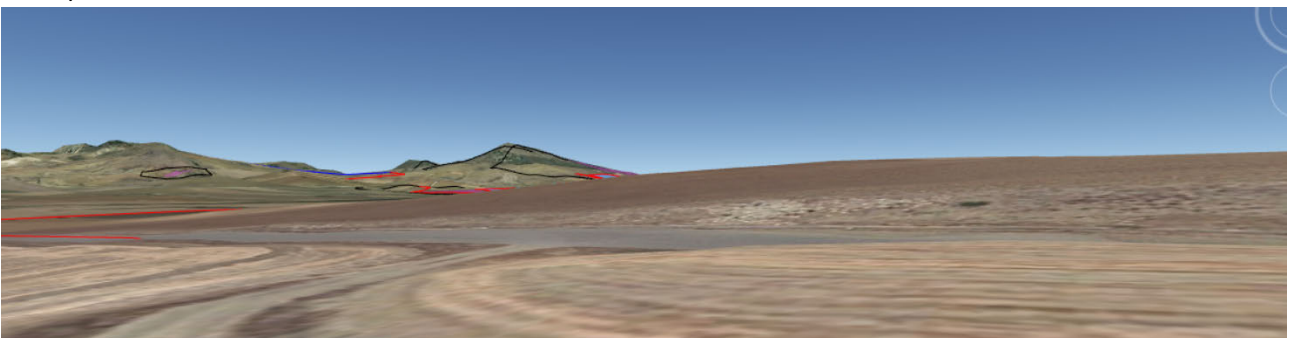

### BENE ISOLATO N. 1088 MASSERIA QUATTRO FINAITE



Intervistibilità – Nessuna interferenza rilevante La Masseria

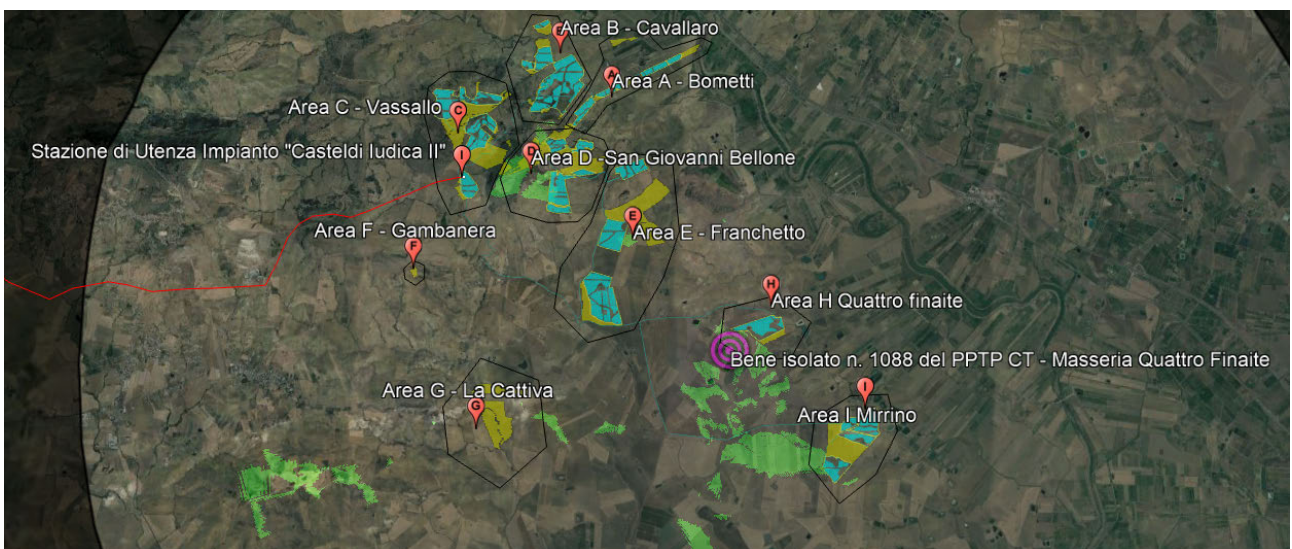



### BENE ISOLATO N. 1010 MASSERIA MUDÒ



Intervisibilità – Distanza da area visibile più vicina “H” circa 1.6 km

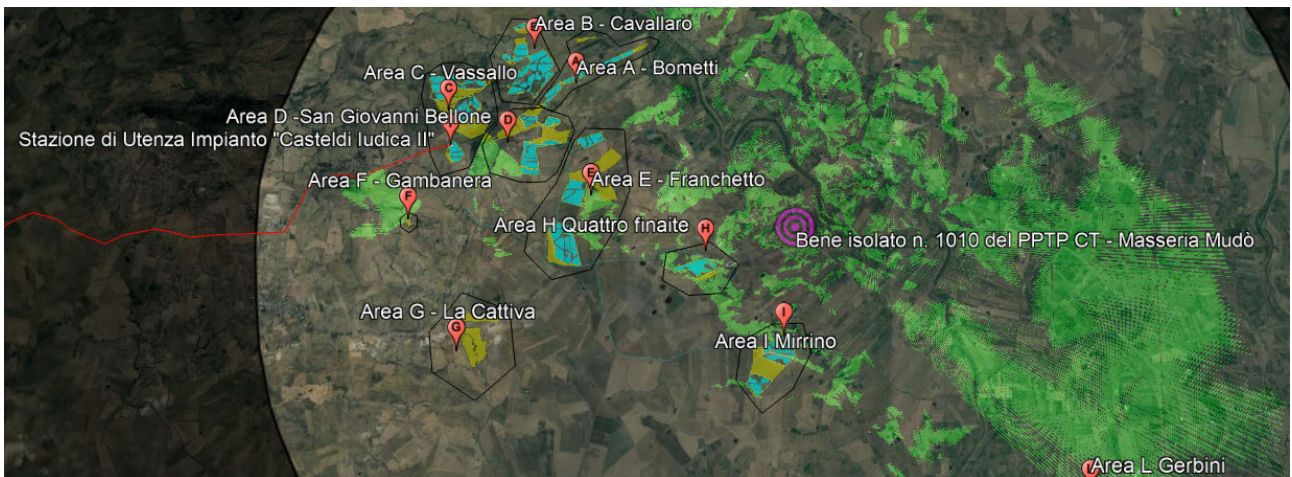

Skyline - Visibilità Impianto – interferenza visibilità su Area H

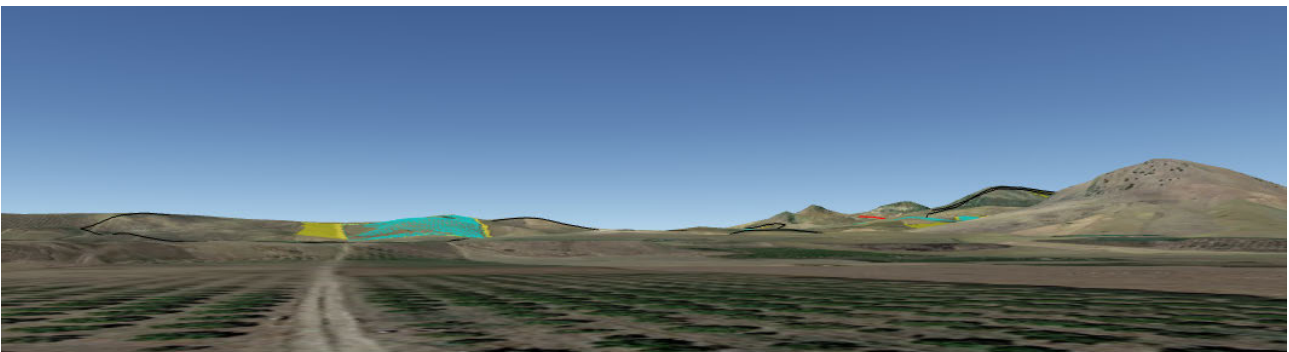



### BENE ISOLATO N. 1011 MASSERIA DI STEFANO



Intervisibilità – Distanza da area visibile più vicina “I” circa 1.6 km; Interferenza con area H ,Distanza visibile circa 2.6 km

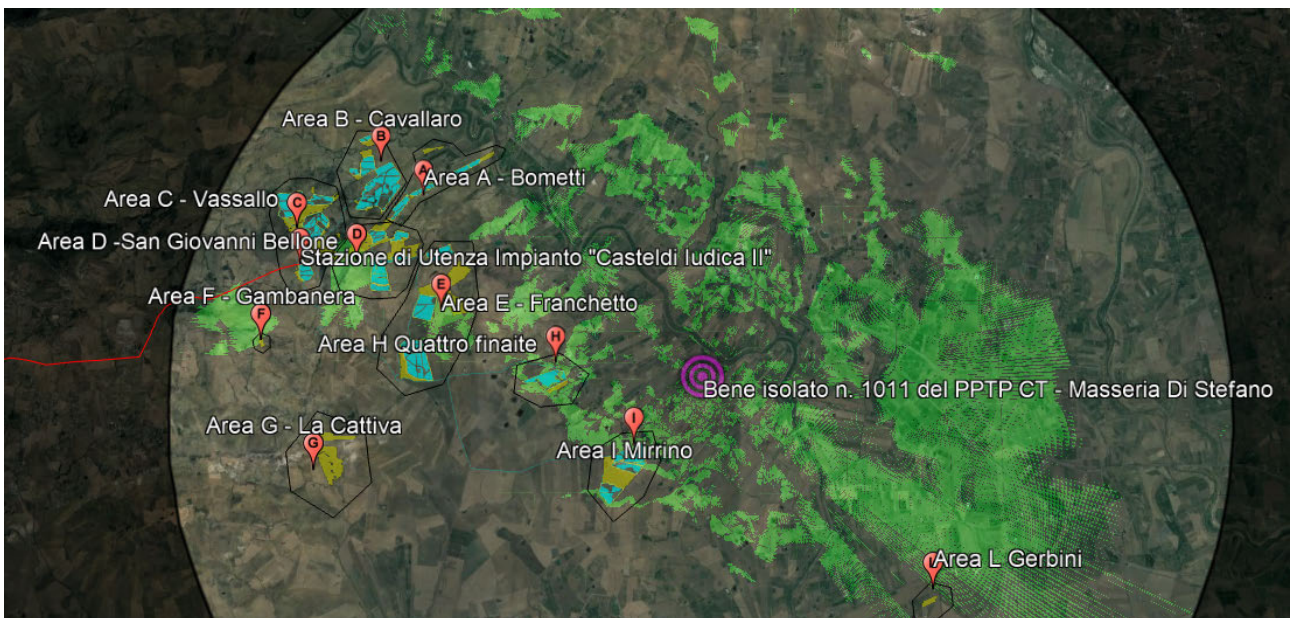



Skyline - Visibilità Impianto –interferenza visibilità su Area H Porzione di Area I

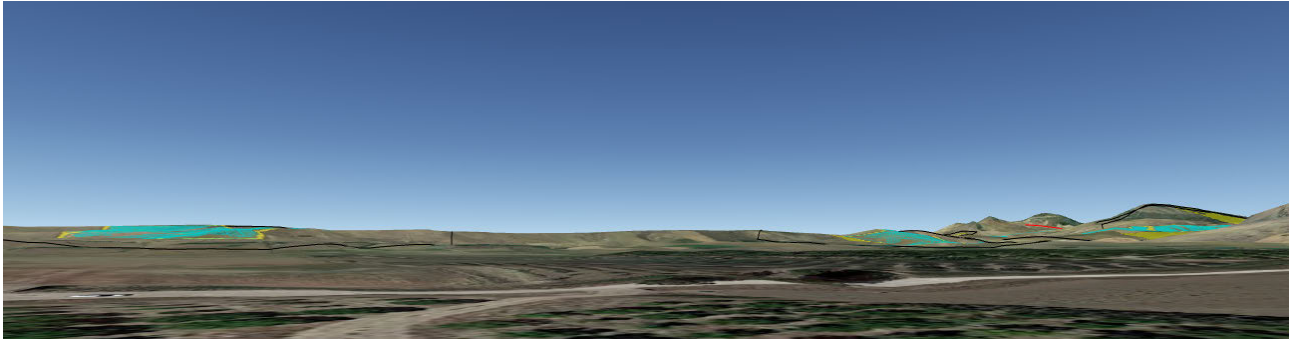

BENE ISOLATO N. 1012 MASSERIA SCIUTO



Intervisibilità – Distanza da area visibile più vicina "I" circa 1.7 km; Distanza da area H 2.9 km interferenza con Area E-D

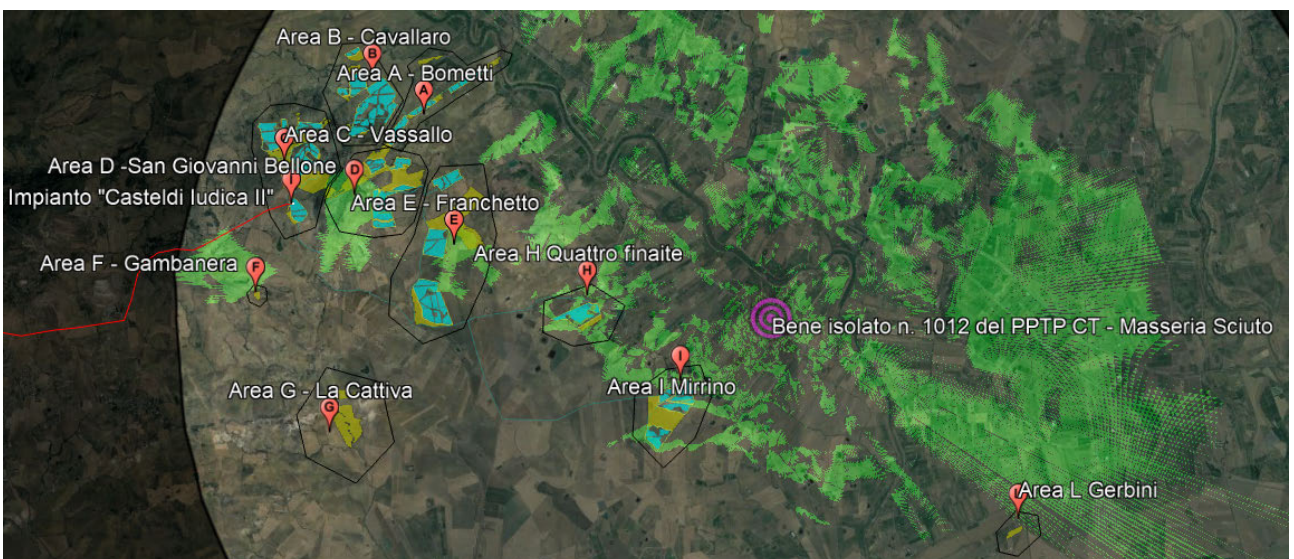

Skyline - Visibilità Impianto –interferenza visibilità su Area H ; Interferenza con Area I e Piccola porzione di Area E

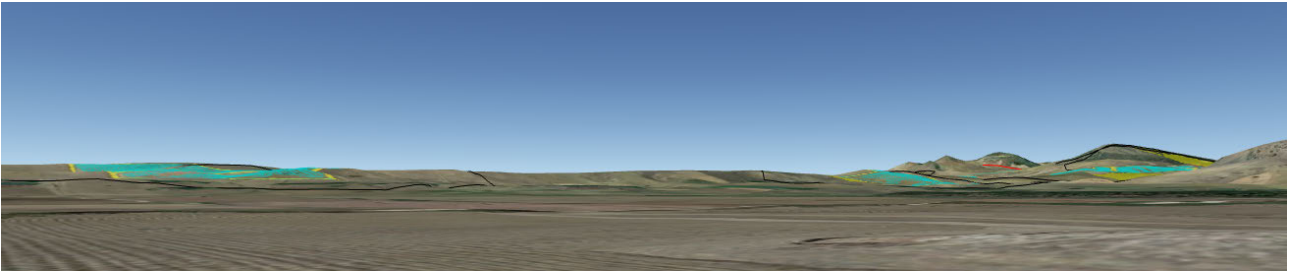

BENE ISOLATO N. 1152 MASSERIA VASTA





Intervisibilità – Distanza da area visibile più vicina “I” circa 2.1 km; Distanza da area H 3.7 km , Bassa interferenza con Area E (7.6 km)

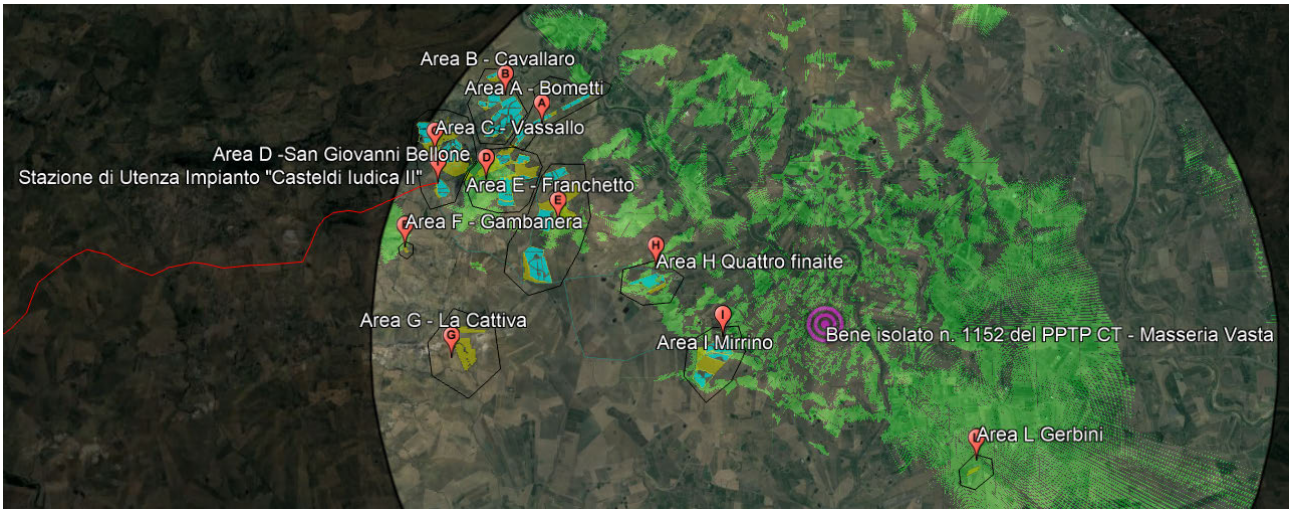

Skyline - Visibilità Impianto –interferenza visibilità su Area H, Porzione di Area I e Piccola porzione di Area E.

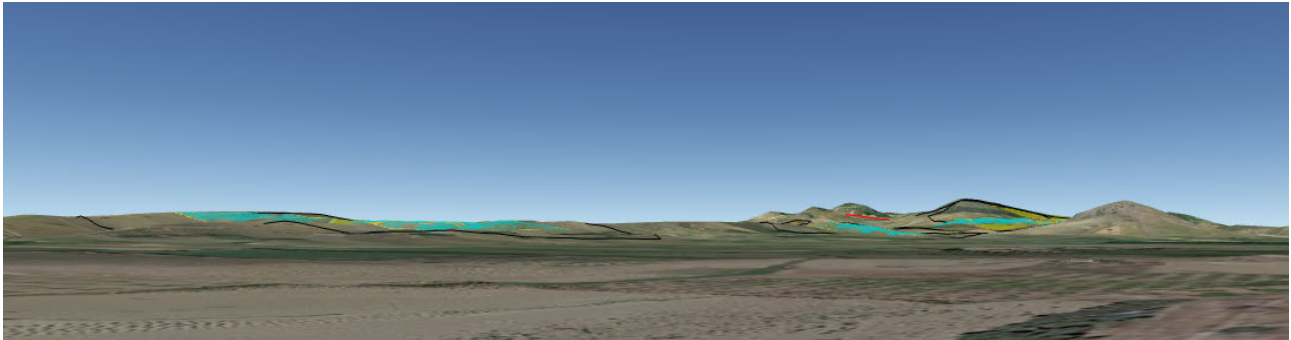

### BENE ISOLATO N. 1055 MASSERIA CASTELLITTO



Intervisibilità – Nessuna Interferenza

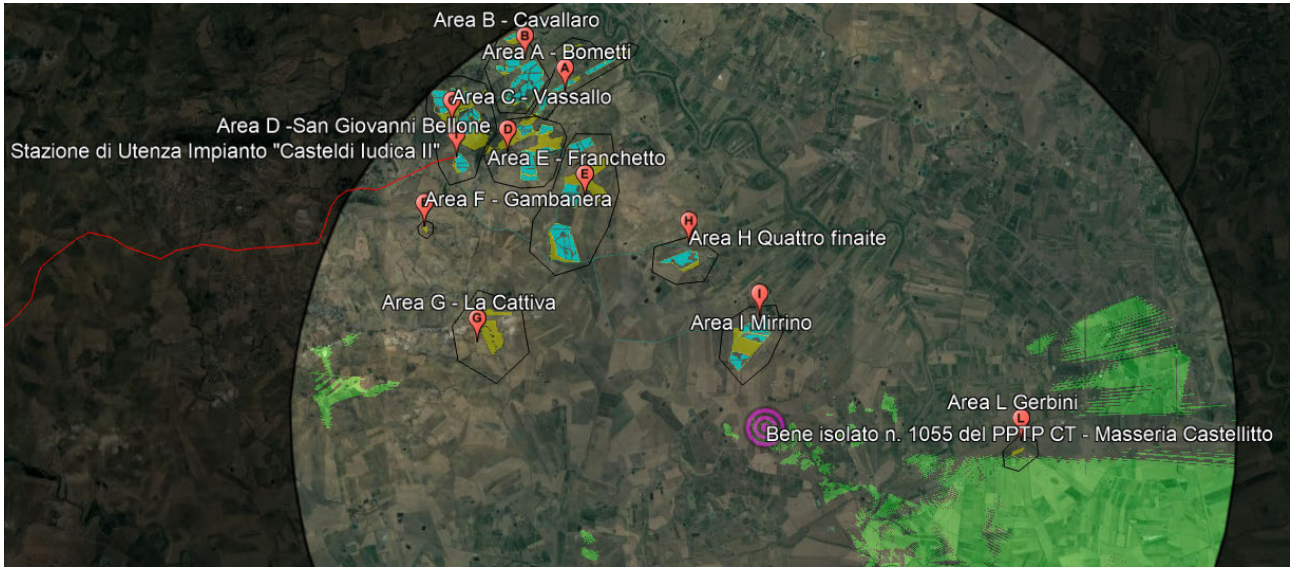

Skyline - Visibilità Impianto – Nessuna interferenza





BENE ISOLATO N. 1092 MASSERIA MONACO DI SOTTO - DIRUTO



Intervisibilità – Distanza da area visibile più vicina “E” circa 2.9 km; Interferenza parziale con D (Distanza di circa 4.6 km)

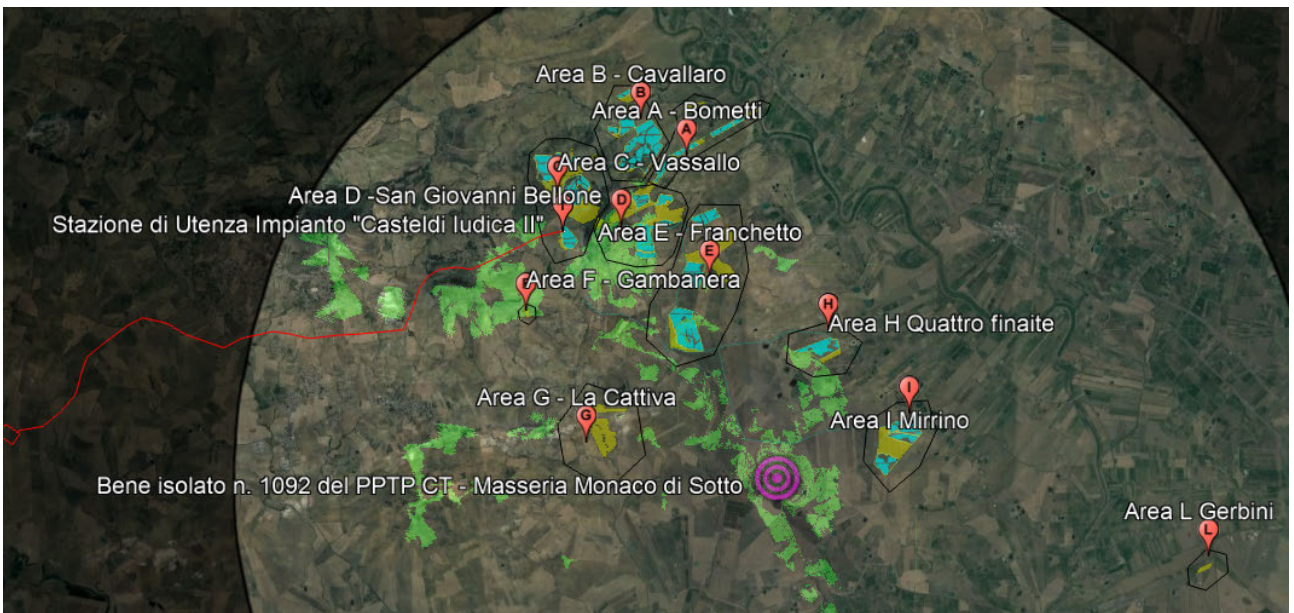

Skylines - Visibilità Impianto – Bassa interferenza visibilità su Area H La cattiva, aree libere/rinaturalizzate, piccola Porzione di Area E e Piccola porzione di Area D.

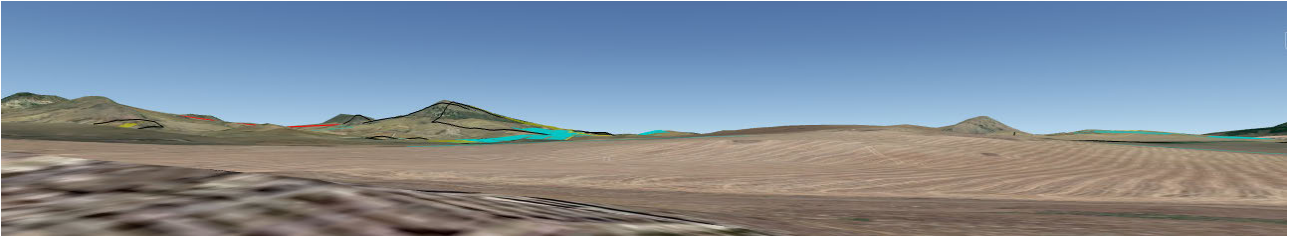

**MASSERIA NINFA**



Intervisibilità – Distanza da area visibile più vicina “I” circa 1,0 km; Interferenza Distanza da Area E Circa 3.10 km; Interferenza parziale con Area D , Distanza circa di 4.3 km

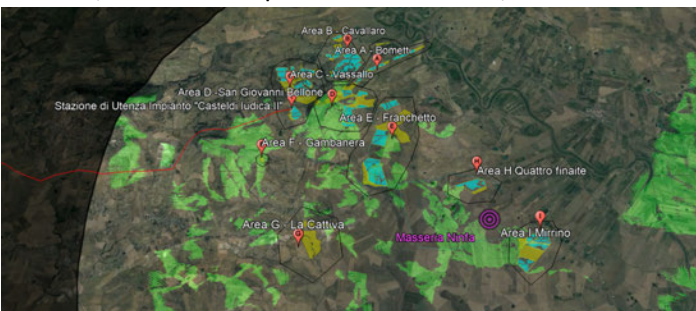

Skyline - Visibilità Impianto – Bassa Interferenza visibilità su Area I Mirrino – Distanza circa 1,0 km

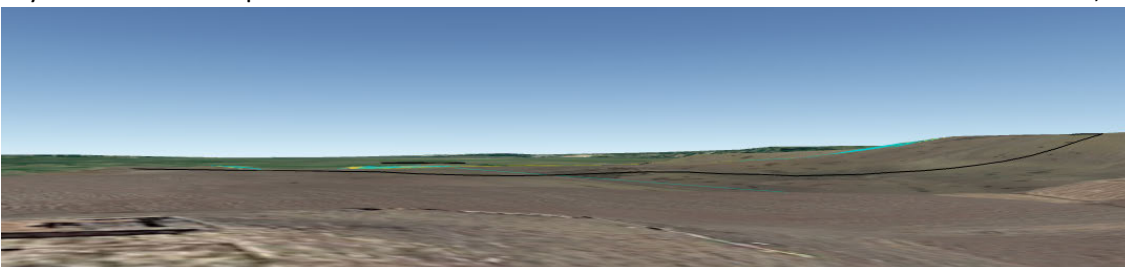



Skyline - Visibilità Impianto – Bassa Interferenza visibilità su Area E Franchetto – Distanza circa 3,1 km bassa interferenza con area D

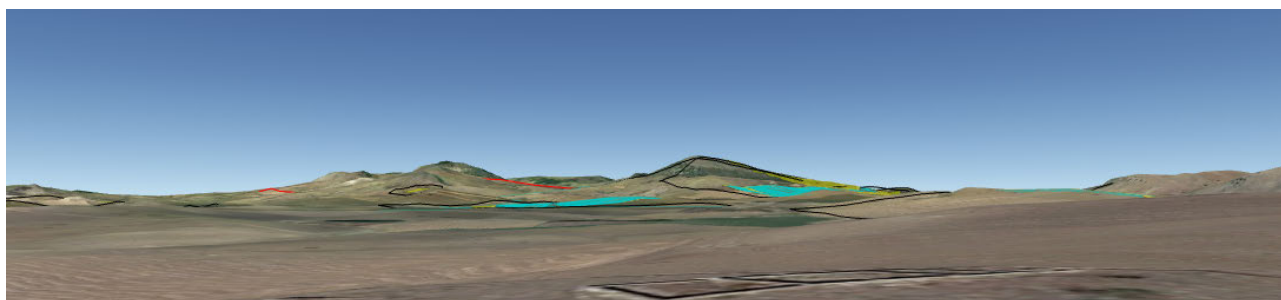

## PUNTI PANORAMICI – NUMERAZIONE PPTP CT

Distanza dall'impianto (punto più vicino)	Punto Panoramico n.	Aree Impianto
< 1 km	114, 115, 116, 209, 210, 211, 212, 215, 286	E Franchetto,
	213	C Vassallo, D San Giovanni Bellone,
1   2 km	77, 208	E Franchetto
	156	A Bometti, B Cavallaro, C Vassallo, D San Giovanni Bellone, E Franchetto
	284	C Vassallo, F Gambanera (No Impianto Area libera/rinaturalizzata),
	214	C Vassallo, D San Giovanni Bellone, E Franchetto
2   3 km	117	E Franchetto, I Mirrino
	78	E Franchetto, I Mirrino
3   5 km	118, 155	I Mirrino, E Franchetto, A Bometti, H Quattro Finaite (No Impianto Area libera/rinaturalizzata),
	261	A Bometti B Cavallaro, C Vassallo, D San Giovanni Bellone,
	279, 283	C Vassallo, D San Giovanni Bellone, F Gambanera (No Impianto Area libera/rinaturalizzata),
	216, 217	C Vassallo, D San Giovanni Bellone, E Franchetto
> 5km	193, 194, 195, 197, 198, 199, 200	I Mirrino, E Franchetto, A Bometti, H Quattro Finaite (No Impianto Area libera/rinaturalizzata),

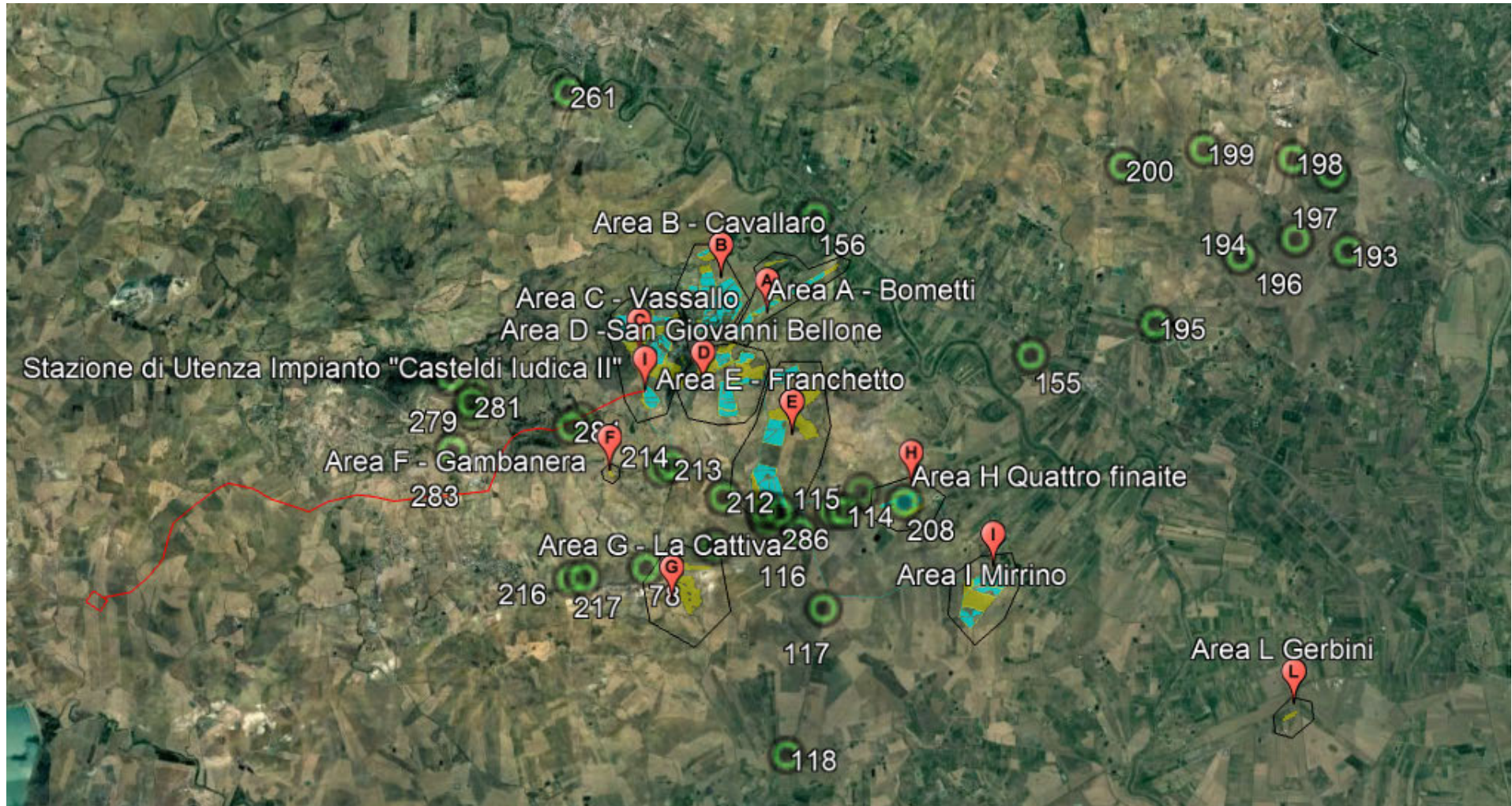



**PUNTO PANORAMICO 114**

Intervisibilità da software – Interferenza con Area E – Distanza da area visibile circa 1,4 km – Interferenza con area D ; Distanza da Area visibile circa 2.6 km

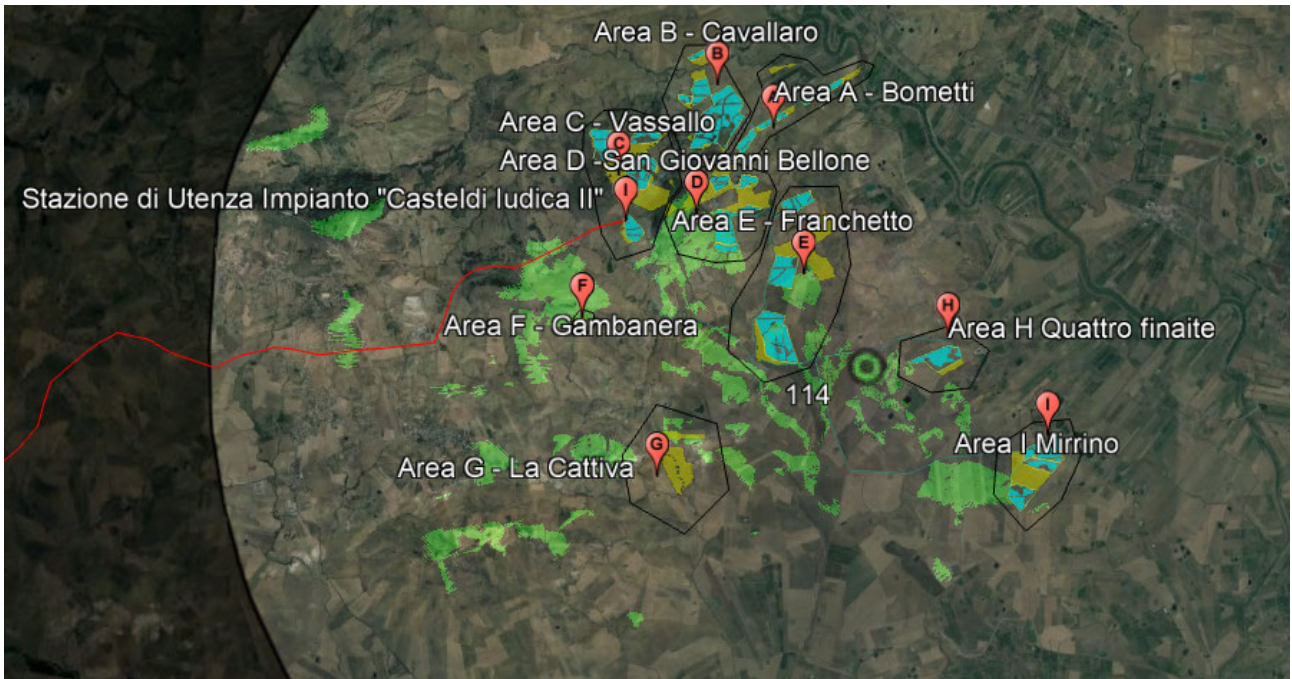

Skyline - Visibilità Impianto – Interferenza con Area E – Distanza da area visibile circa 1,4 km ,Interferenza parziale con Area D

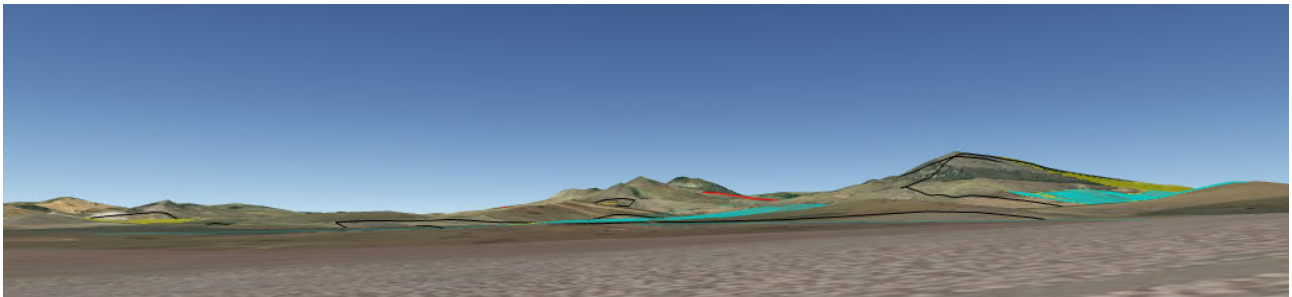

**PUNTO PANORAMICO N. 115**

Intervisibilità da software – Interferenza con Area E – Distanza da area visibile circa 1,2 km – Interferenza con Area D – Distanza da Area visibile circa 2.6 km

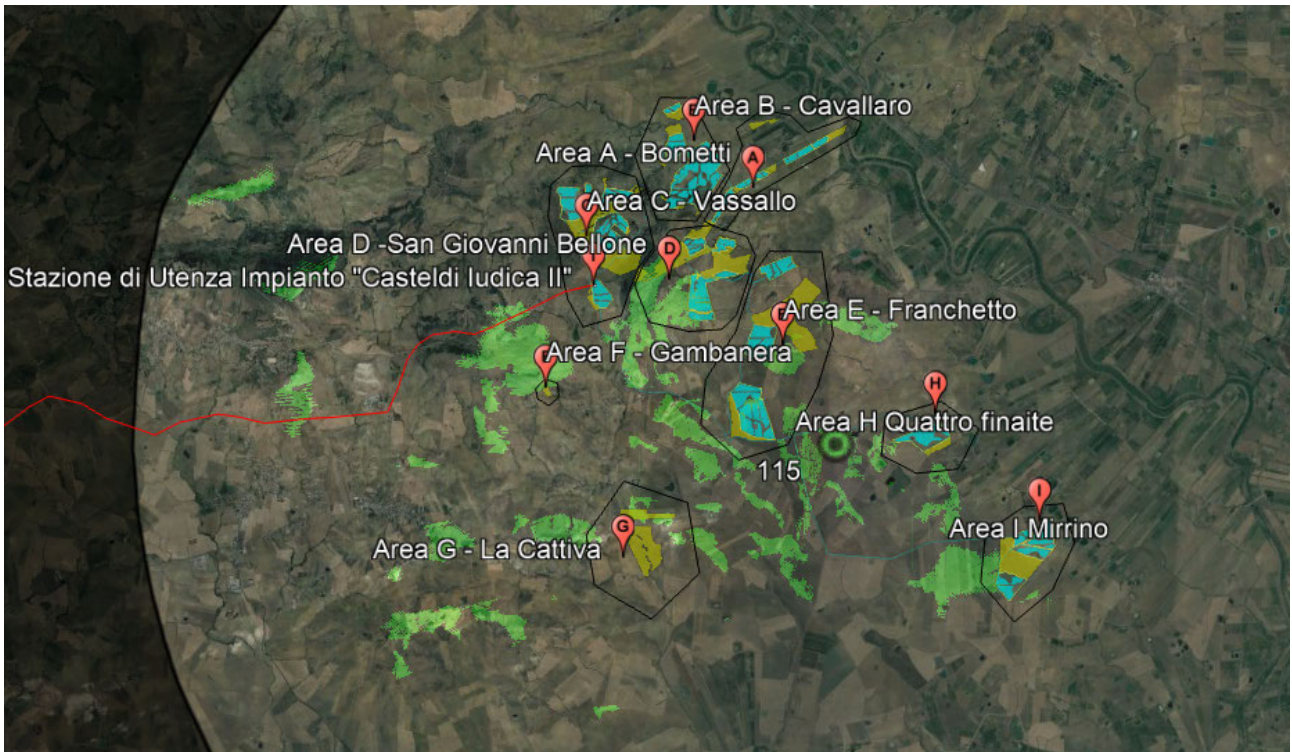

Skyline - Visibilità Impianto – Interferenza con Area E – Distanza da area visibile circa 1,2 km

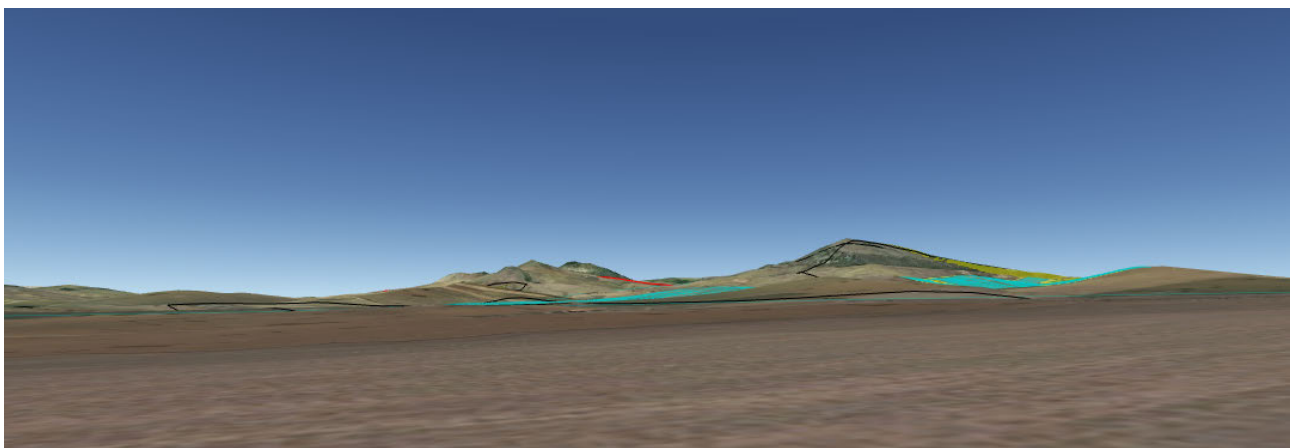



## PUNTO PANORAMICO 116

Intervisibilità da software – Interferenza con Area E – Distanza da area visibile circa 0.7 km



Skyline - Visibilità Impianto – Interferenza con Area E – Distanza da area visibile circa 0.7 km; interferenza parziale con area D

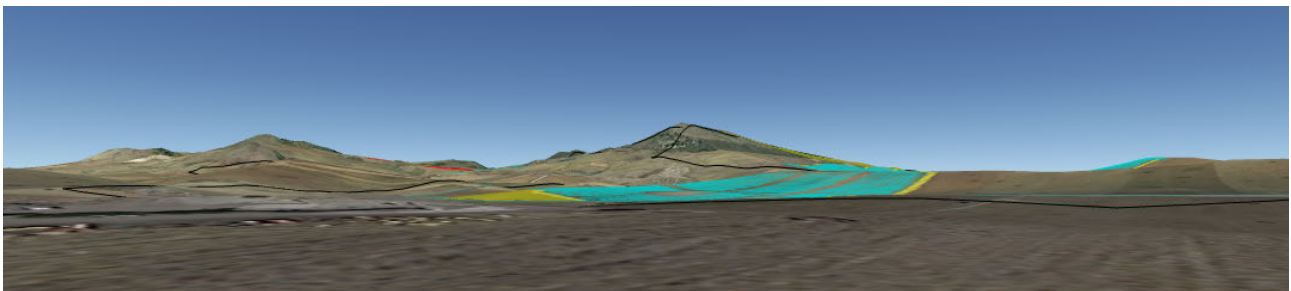

PUNTO PANORAMICO 209

Intervisibilità da software – Interferenza con Area E – Distanza da area visibile circa 0.3 km; Interferenza con Area D – Distanza da Area visibile circa 2.2km

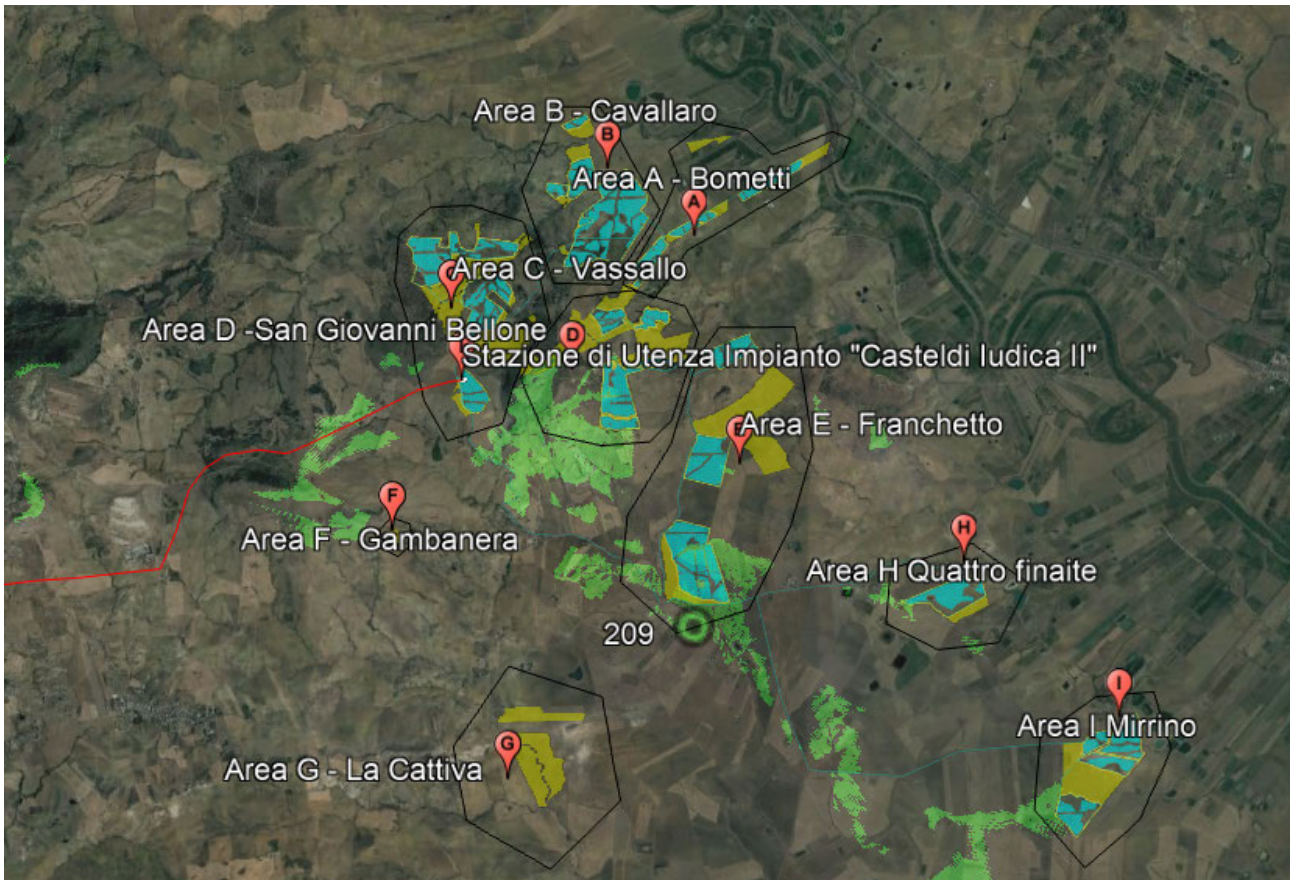

Skyline - Visibilità Impianto – Interferenza con Area E – Distanza da area visibile circa 0.3 km; Parziale Interferenza con Area D – Distanza da area visibile circa 2.2km

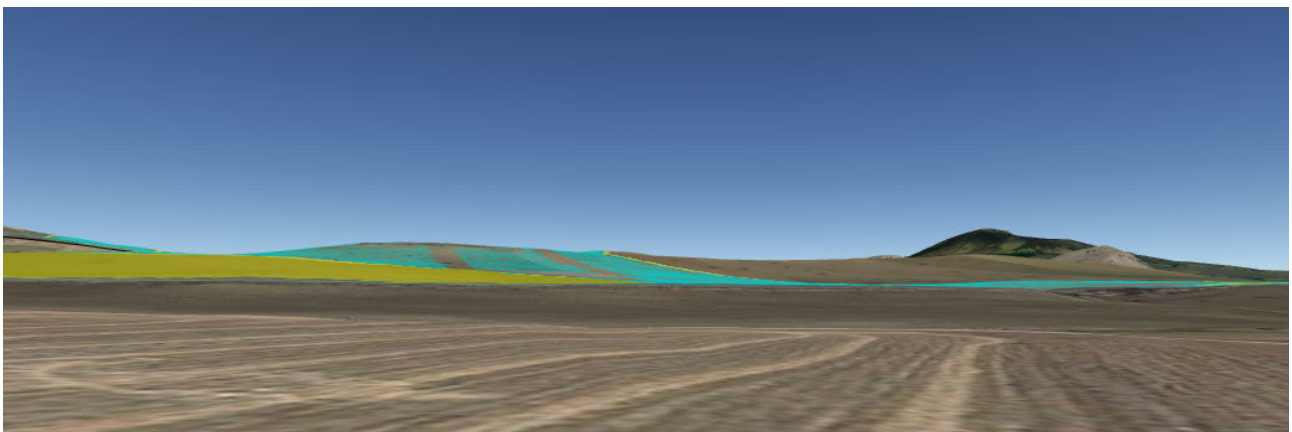



### PUNTO PANORAMICO 210

Intervisibilità da software – Interferenza con Area E – Nessuna Interferenza

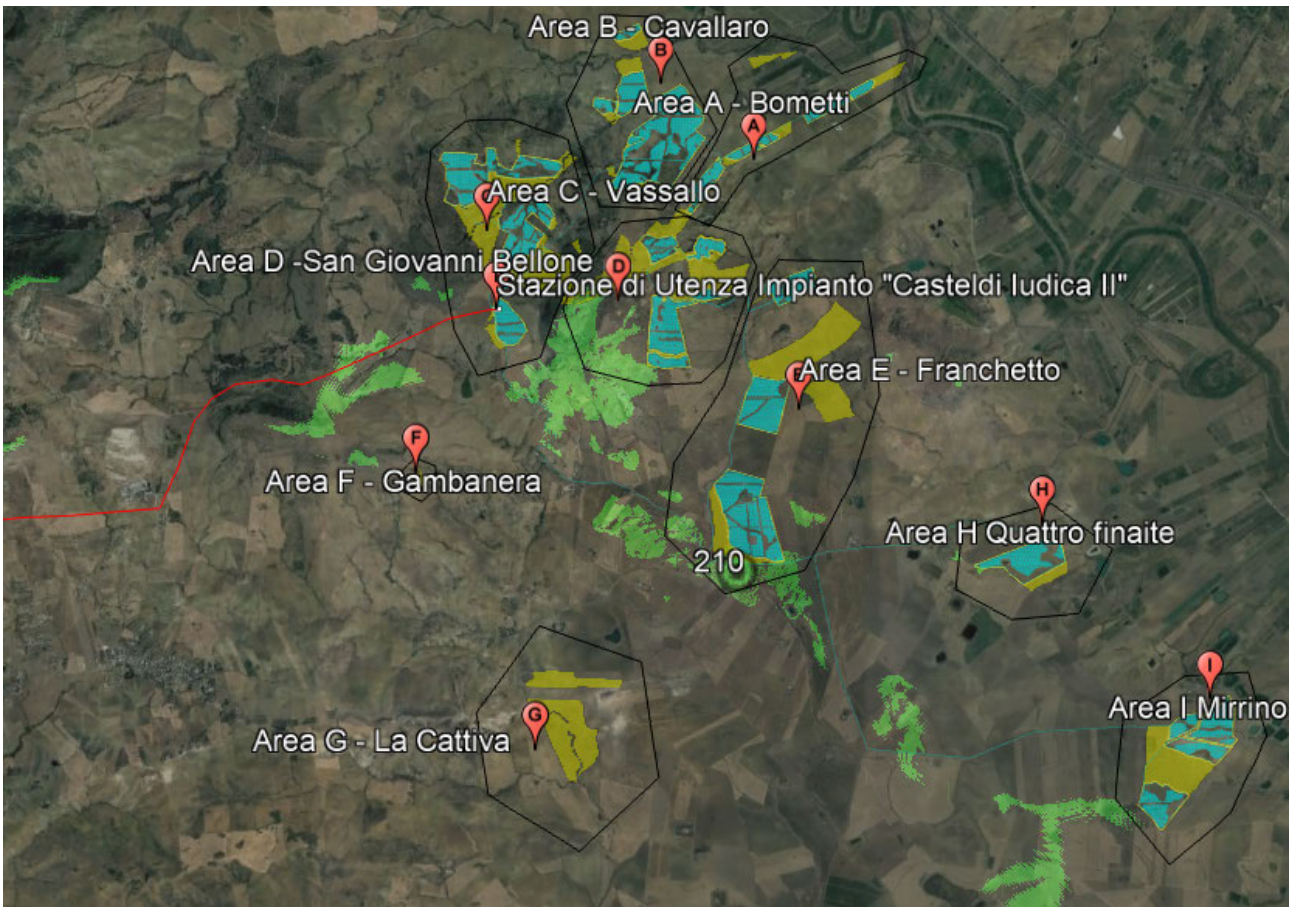

Skyline - Visibilità Impianto – Interferenza con Area E solo con aree libere/rinaturalizzate

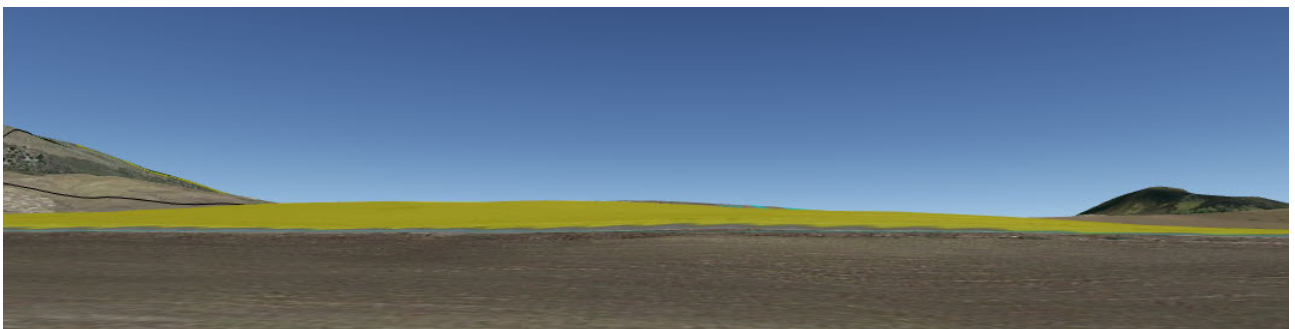

## PUNTO PANORAMICO 211

Intervisibilità da software – Interferenza con Area E – Nessuna Interferenza

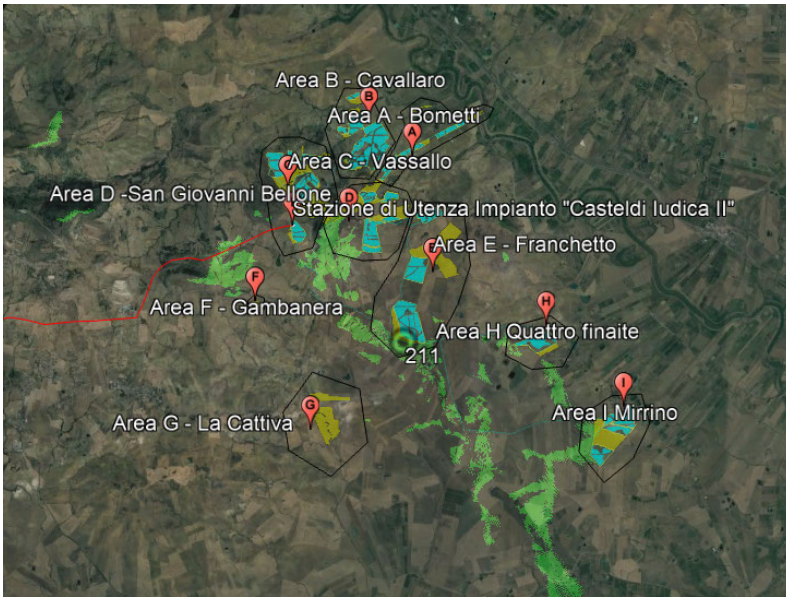

Skyline - Visibilità Impianto – Interferenza con Area E – Distanza da area visibile circa 50 m L' Interferenza con Area E avverrà solo con aree rinaturalizzate fascia 10 metri, dopo l'intervento

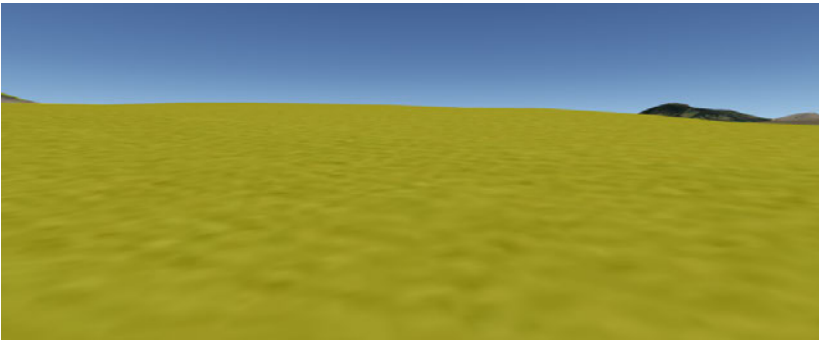



### PUNTO PANORAMICO 212

Intervisibilità da software – Interferenza con Area E – Interferenza < 1% - Distanza 0,7 km

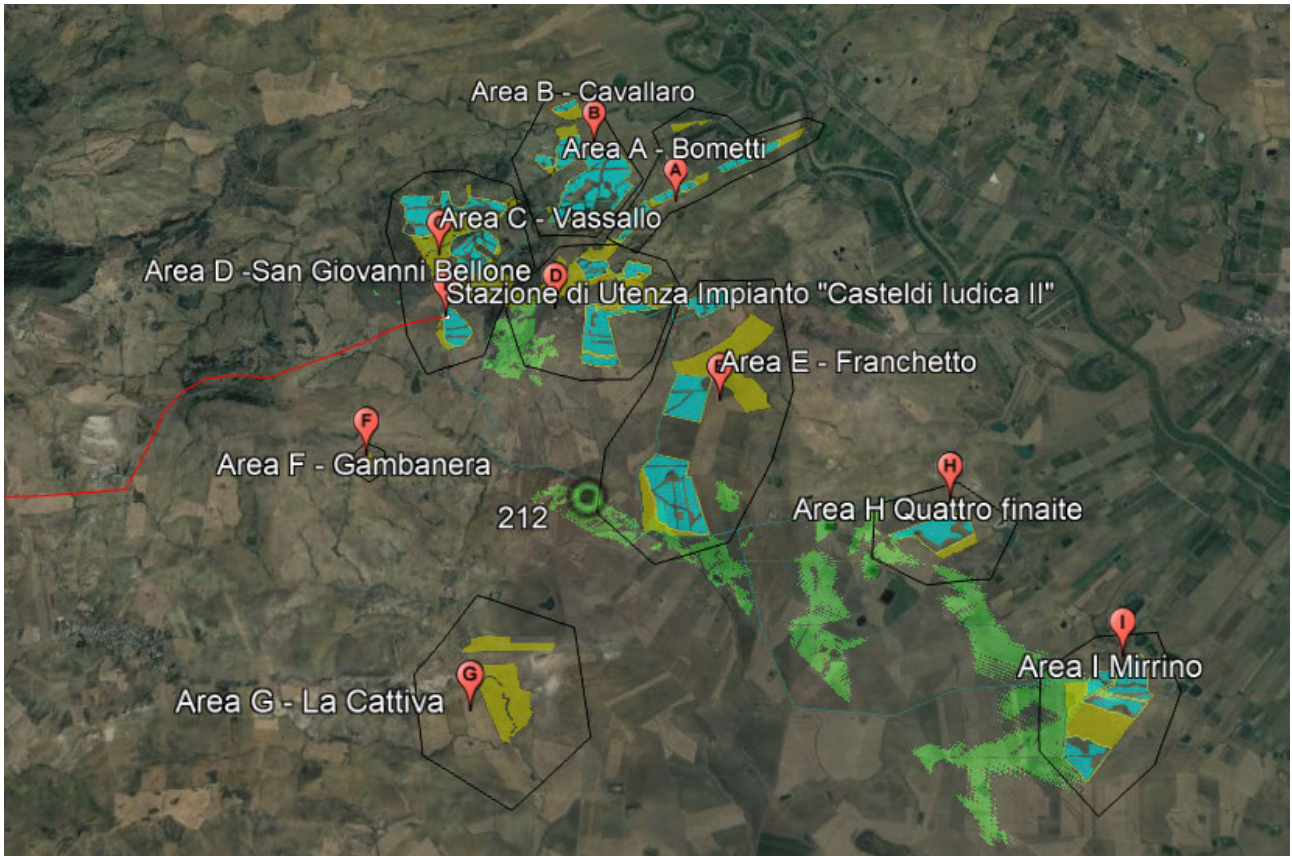

Skyline - Visibilità Impianto – Interferenza con Area E solo con aree libere/rinaturalizzate

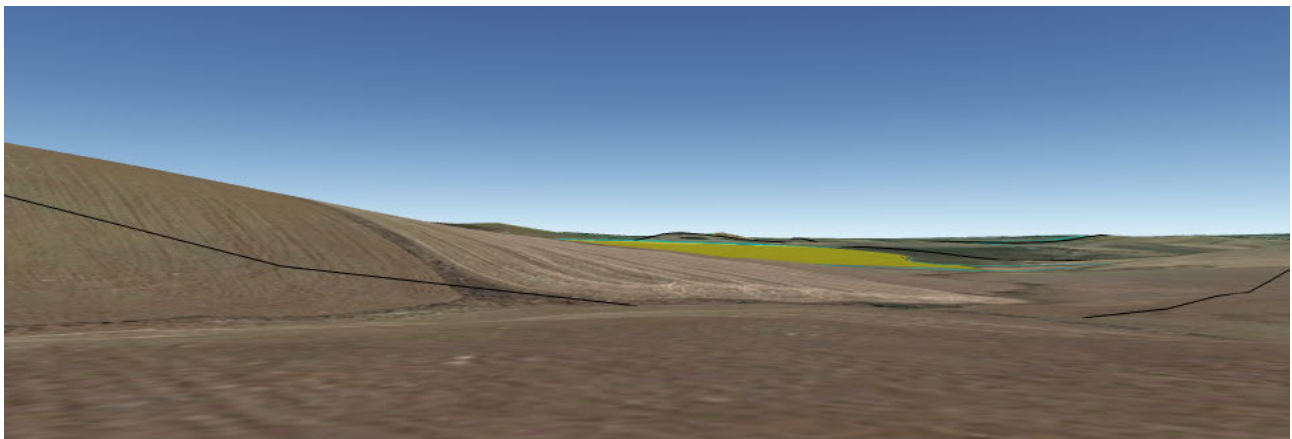

### PUNTO PANORAMICO 213

Intervisibilità da software – Interferenza con Area E, Area C e Area D – Nessuna Interferenza

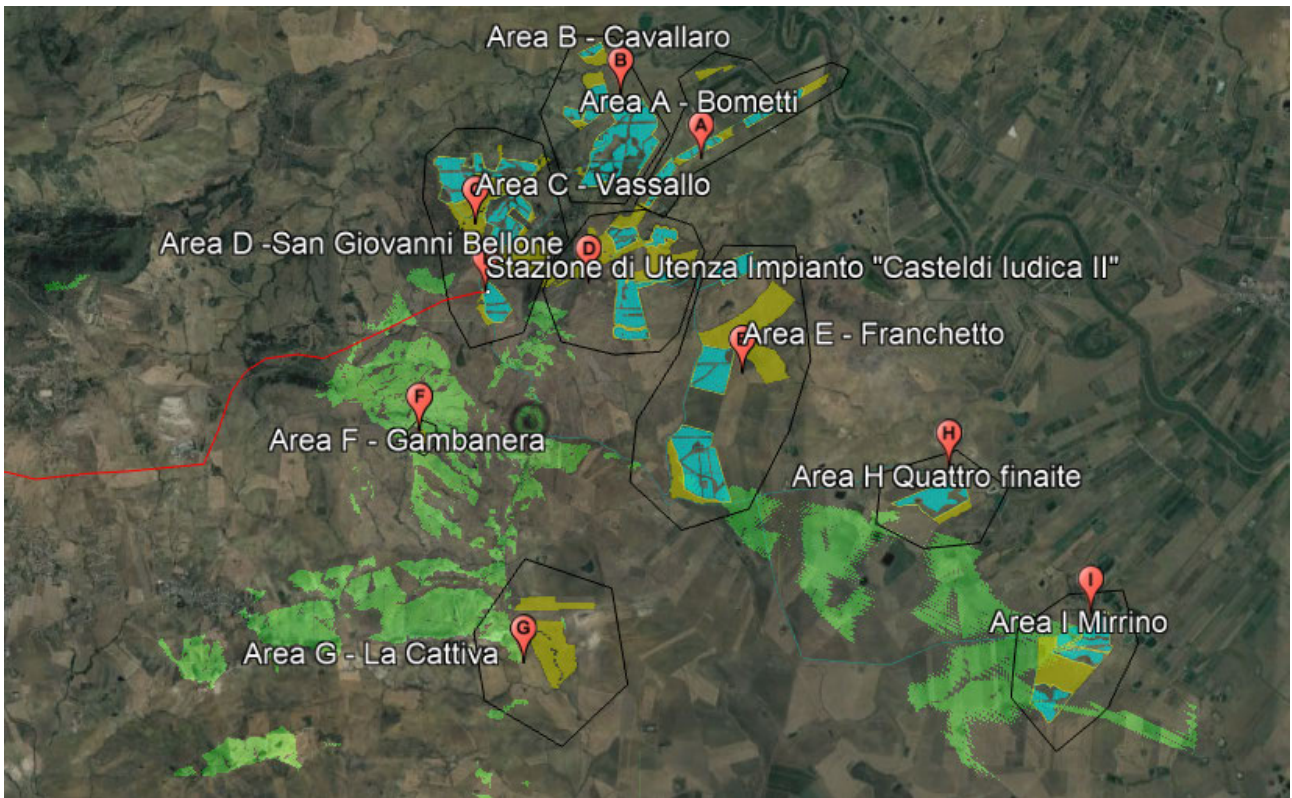

Skyline - Visibilità Impianto – Nessuna Interferenza con Area C

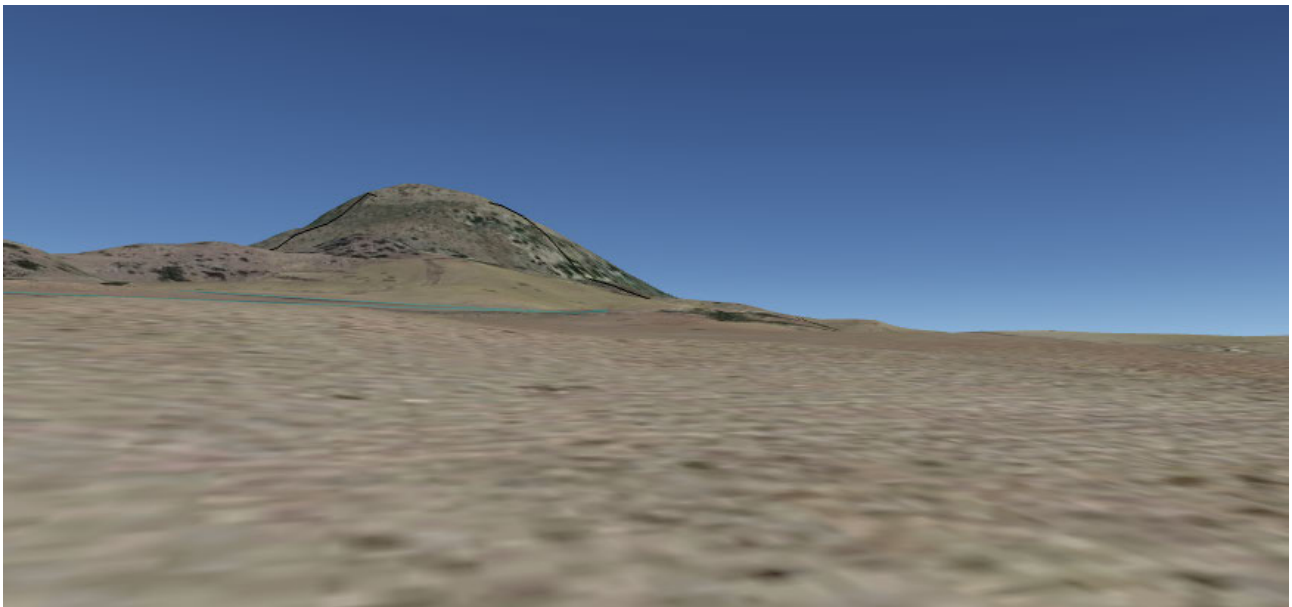



Skyline - Visibilità Impianto – Nessuna Interferenza con Area D

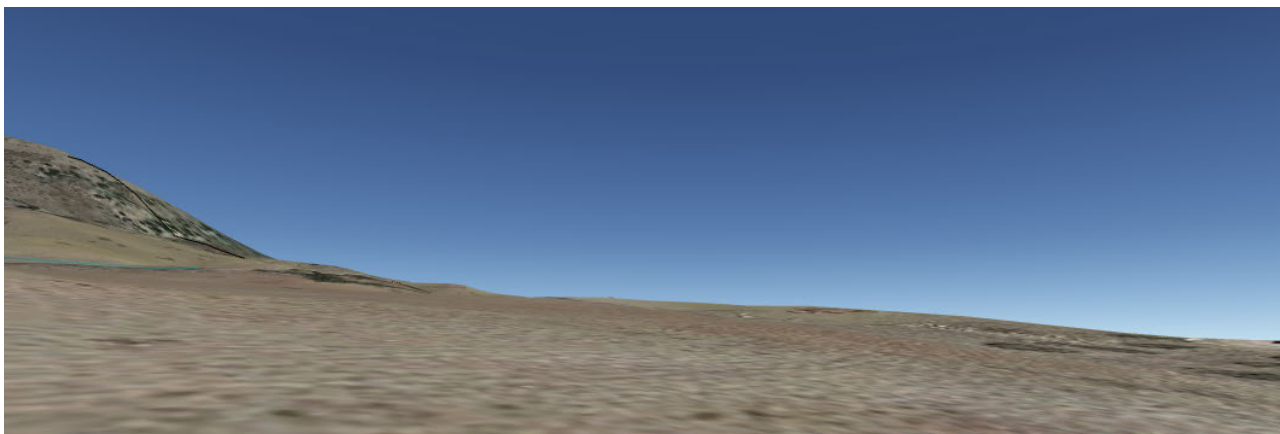

Skyline - Visibilità Impianto – Nessuna Interferenza con Area E

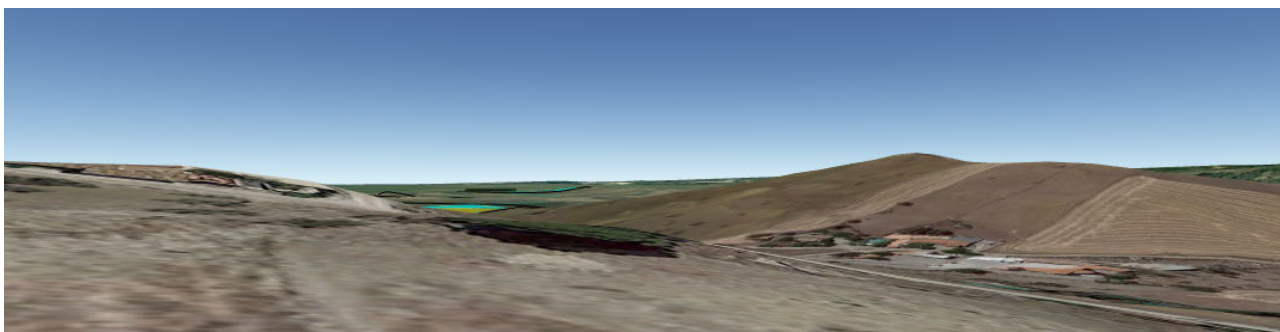

PUNTO PANORAMICO 286

Intervisibilità da software – Interferenza con Area E parte Sud – Distanza da aree visibili circa 0,15 km

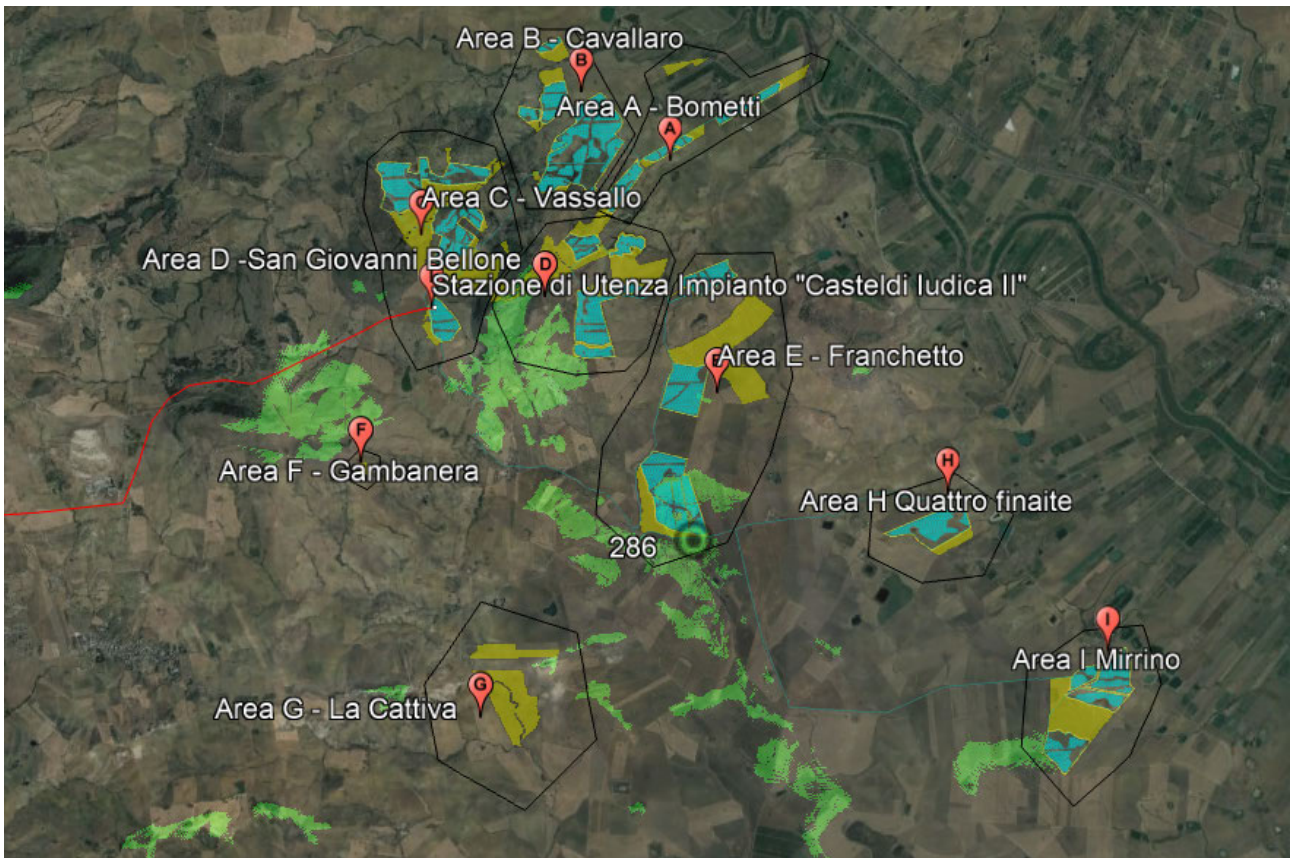

Skyline - Visibilità Impianto – Interferenza con Area E – Distanza da area visibile circa 50 m L' Interferenza con Area E avverrà solo con aree rinaturalizzate fascia 10 metri, dopo l'intervento (vedi elaborato render)

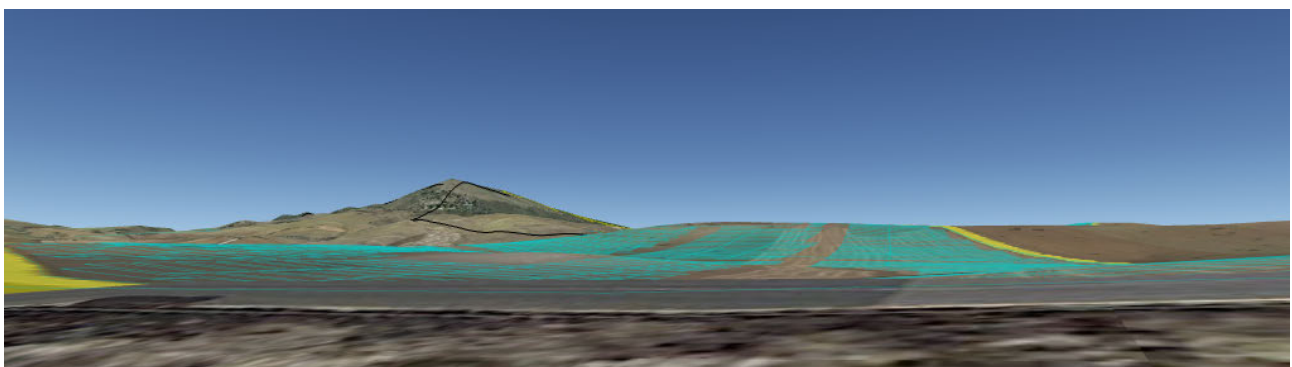



### PUNTO PANORAMICO 77

Nessuna Interferenza

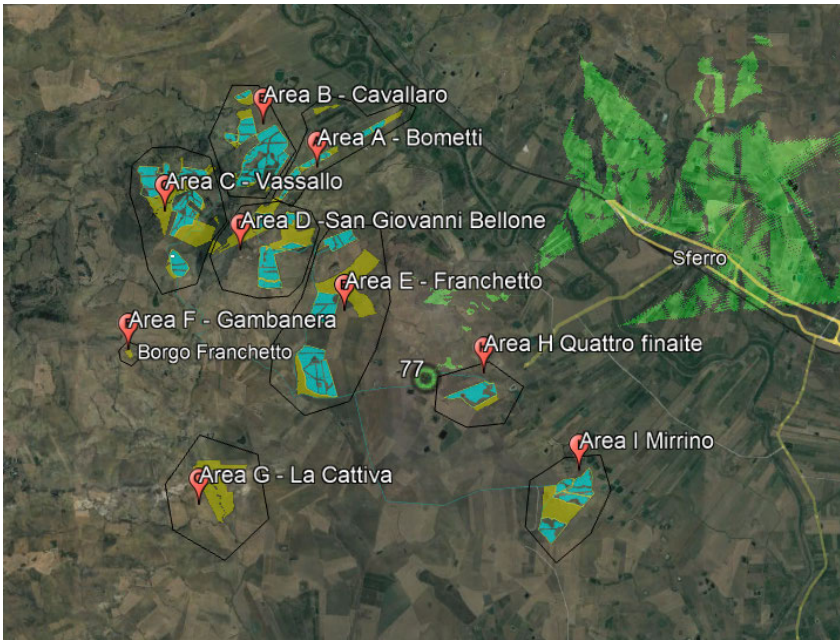

### PUNTO PANORAMICO 208

Intervisibilità da software – Interferenza con Area H – PUNTO INTERCLUSO ; Interferenza parziale con Area D (3.6 km)

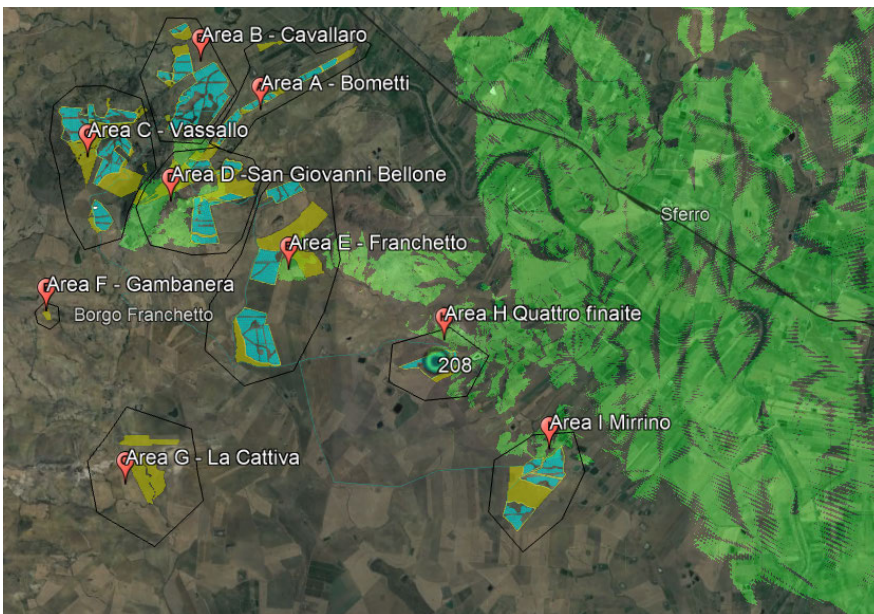

**PUNTO PANORAMICO 156**

Intervisibilità da software – Interferenza con Area A – Distanza da aree visibili circa 1.2 km

Intervisibilità da software – Interferenza con Area B – Distanza da aree visibili circa 2.0 km

Intervisibilità da software – Interferenza con Area C – Distanza da aree visibili circa 3.3 km

Intervisibilità da software – Interferenza con Area D – Distanza da aree visibili circa 3.0 km

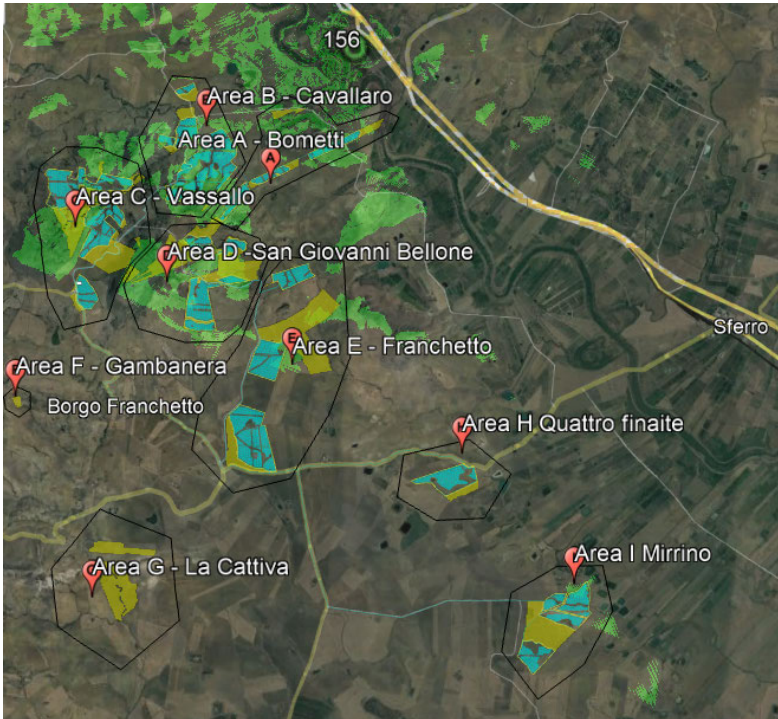

Skyline - Visibilità Impianto –Interferenza con Area A, la più vicina; Interferenza con area B

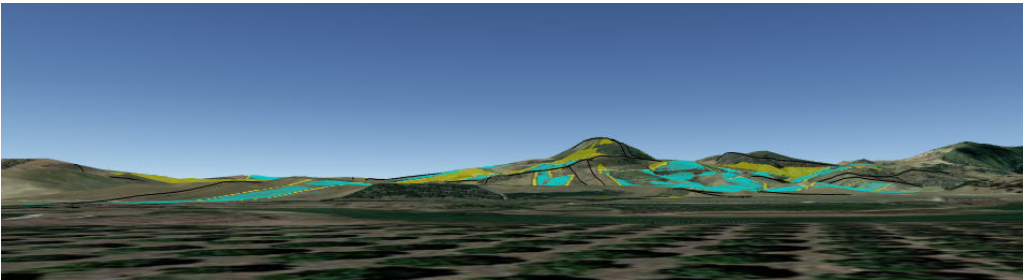
**PUNTO PANORAMICO 284**

Interferenza con Area E – Distanza Da Area visibile circa 3.5 km

Intervisibilità da software – Interferenza con Area c– Distanza da area visibile circa 1,4 km



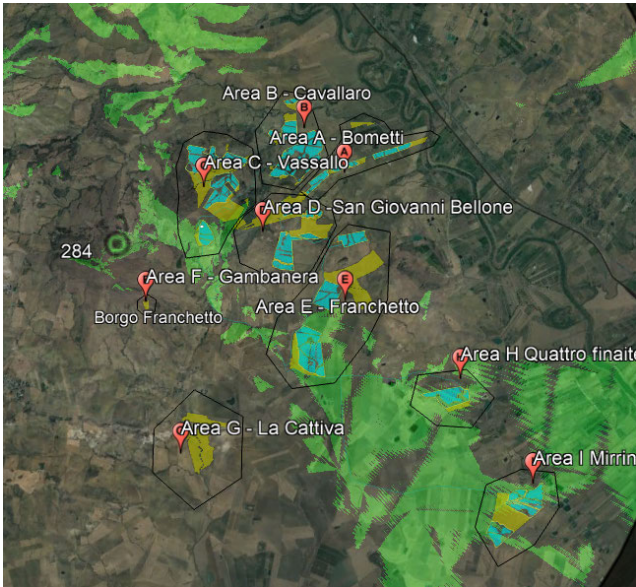

Skyline - Visibilità Impianto –Interferenza con Area c, la più vicina; Interferenza con area e

### PUNTO PANORAMICO 214

Intervisibilità da software – Nessuna Interferenza

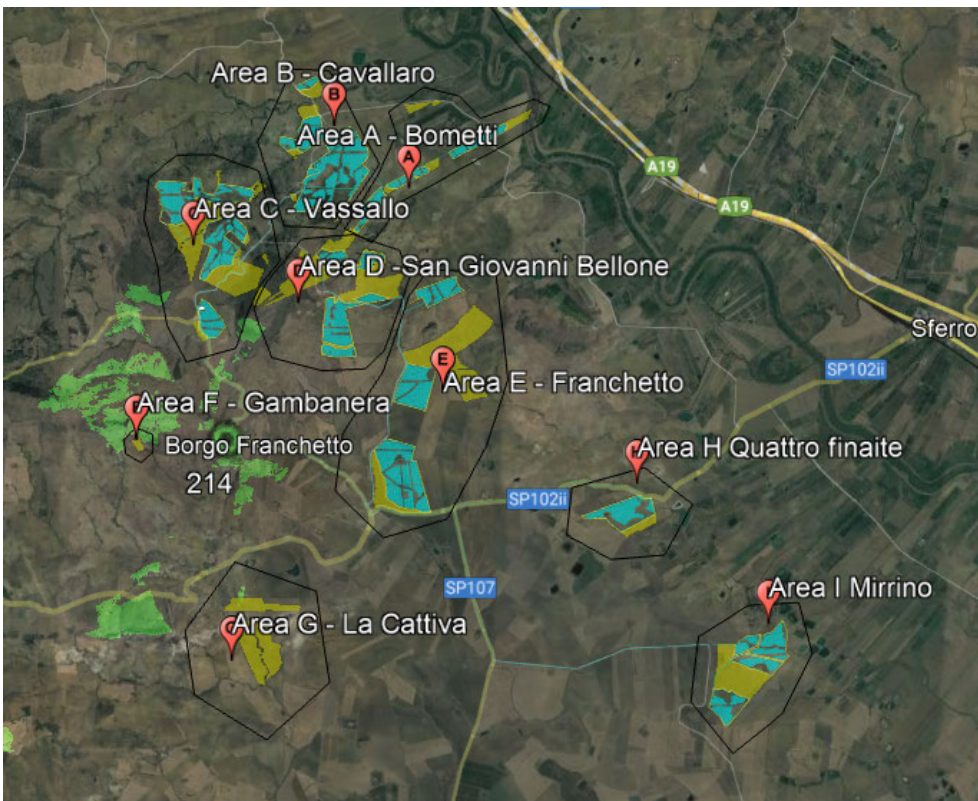

### PUNTO PANORAMICO 117

Intervisibilità da software – Interferenza con Area C – Distanza da aree visibili circa 3.4 km

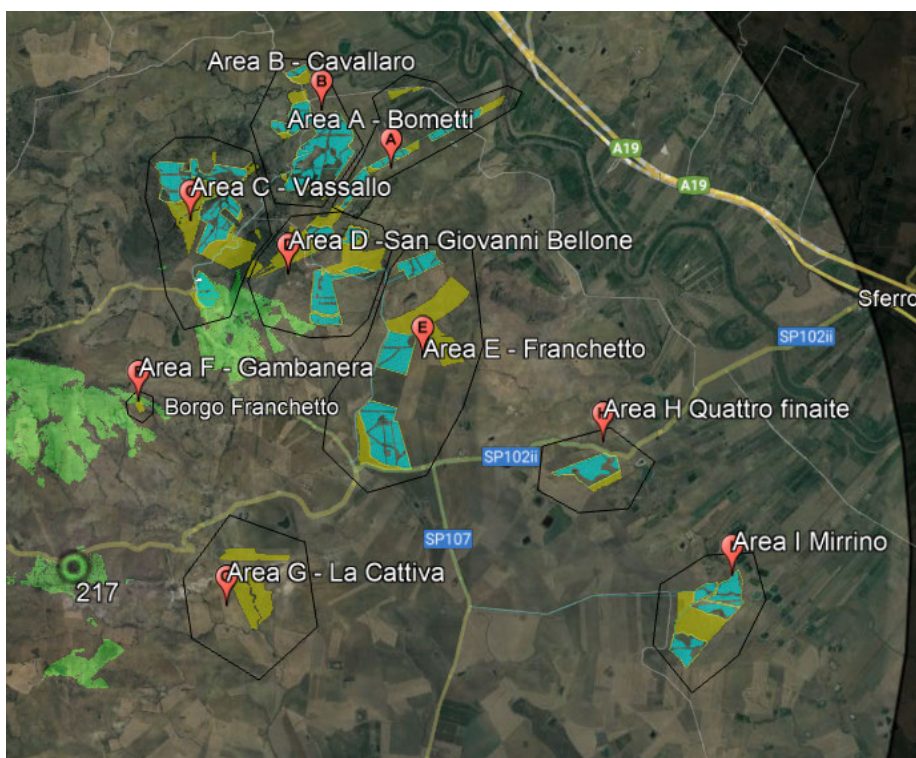

Skyline - Visibilità Impianto –Interferenza con Area c, la più vicina; Distanza da area visibile circa 3.4 km

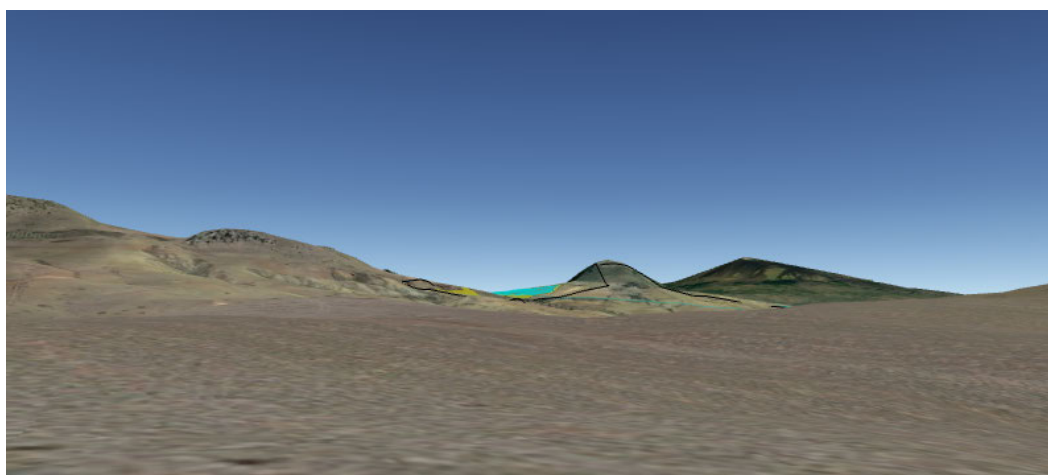



### PUNTO PANORAMICO 78

Intervisibilità da software – Interferenza Con Area C

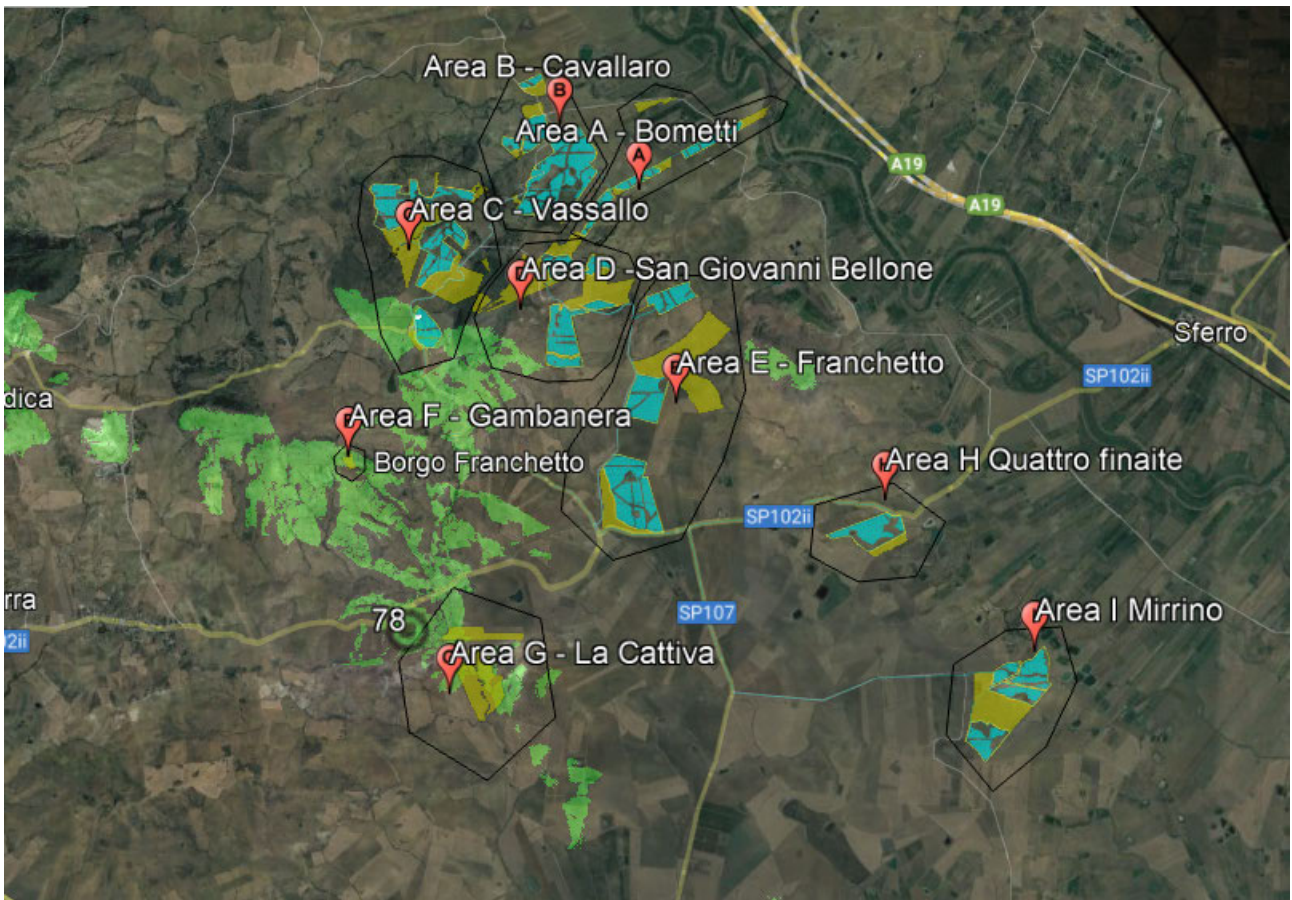

### PUNTO PANORAMICO 118

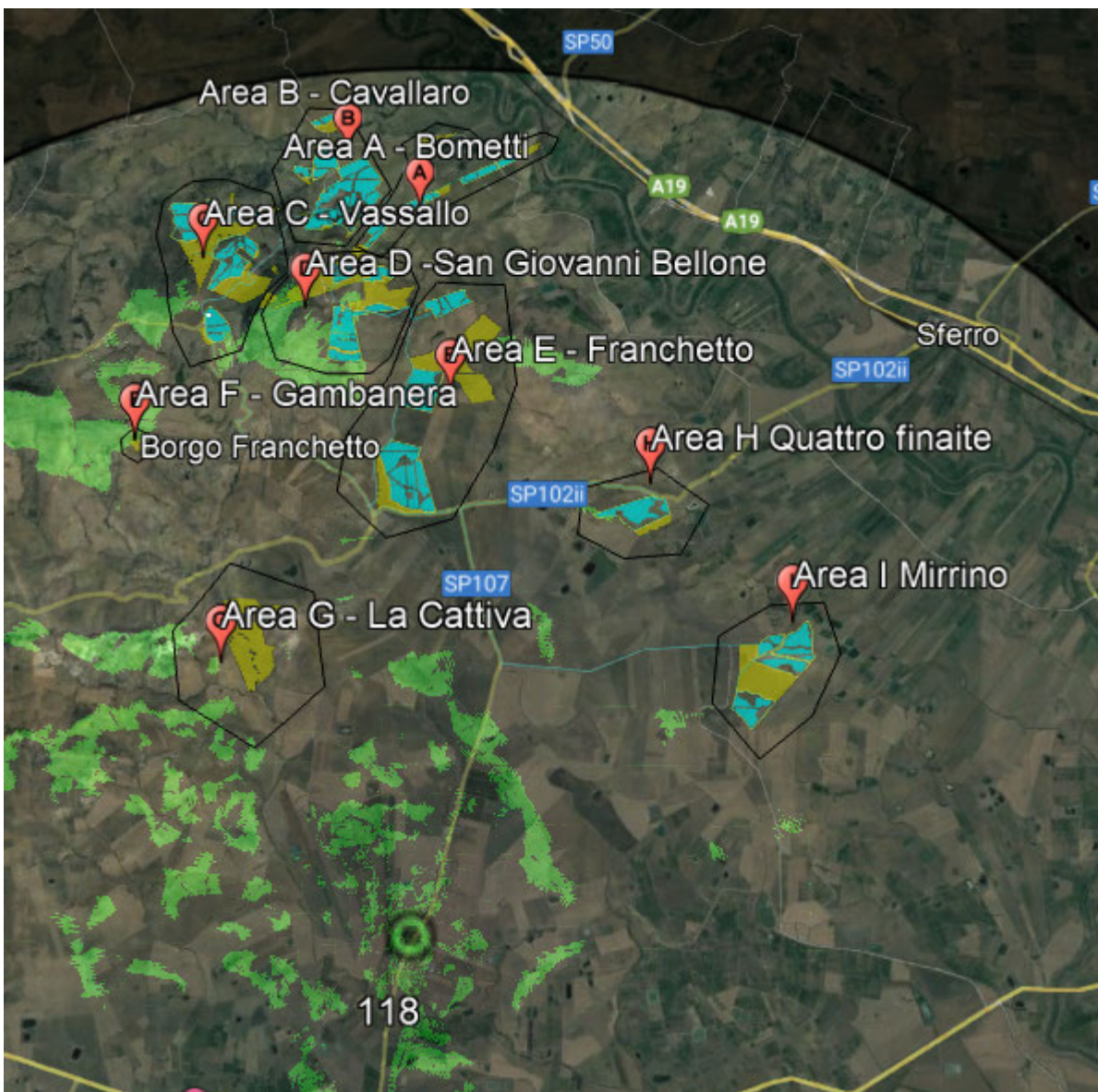

### PUNTO PANORAMICO 155

Intervisibilità da software – Interferenza con impianto – Distanza da aree visibili circa 2 km



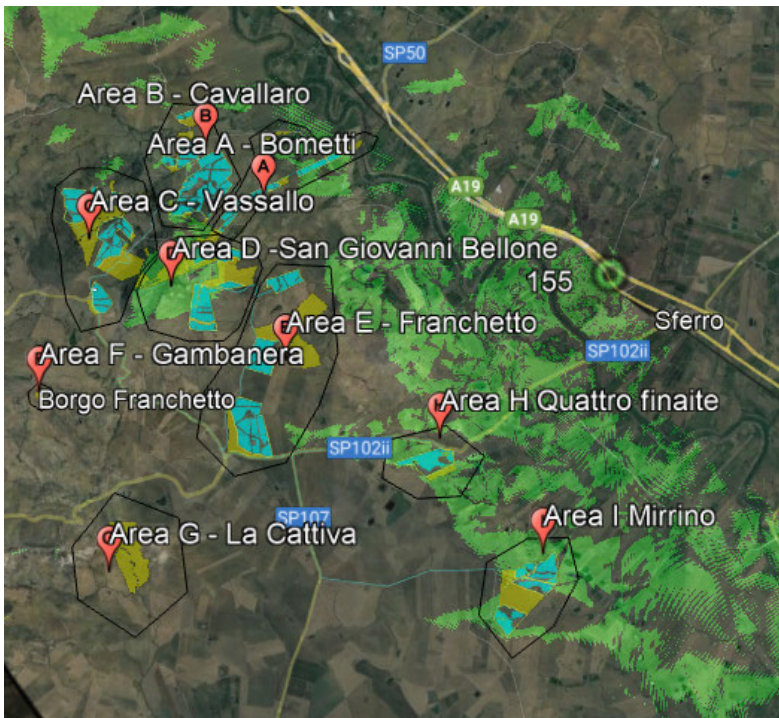

Skyline - Visibilità Impianto – Interferenza con Aree H,A,I Distanza circa (4.0 km)

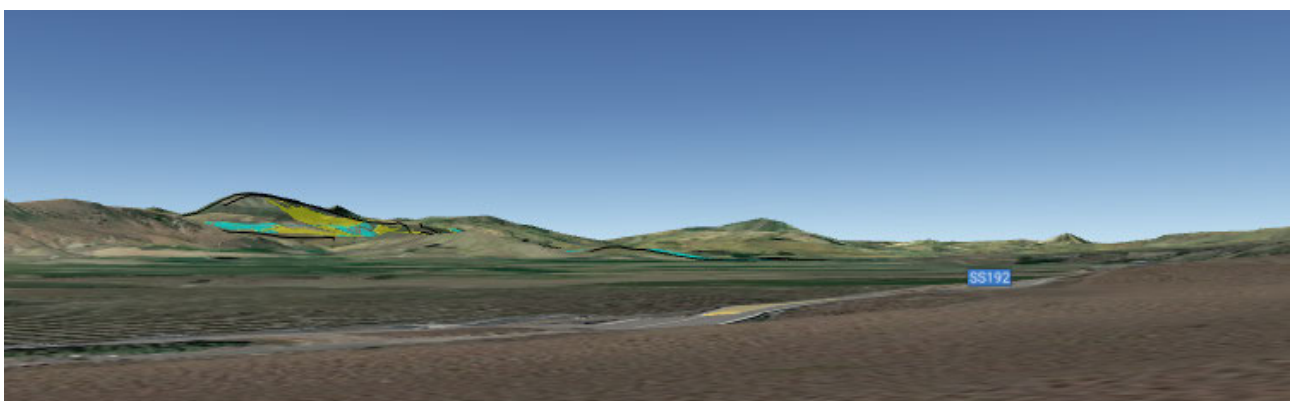
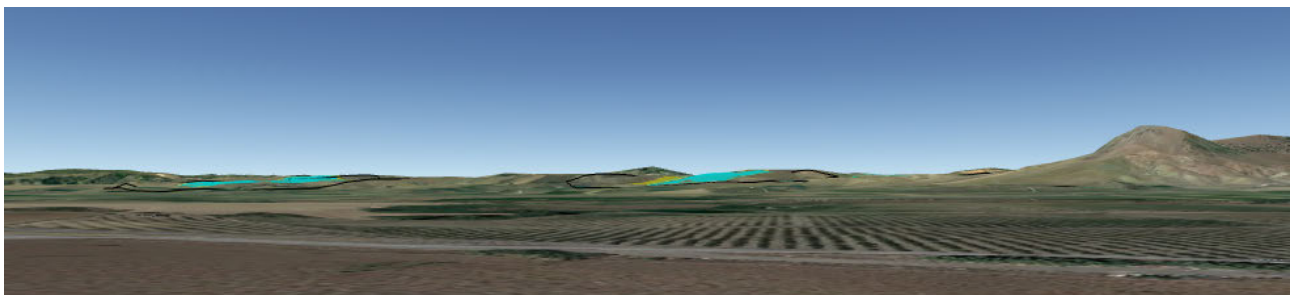

PUNTO PANORAMICO 261

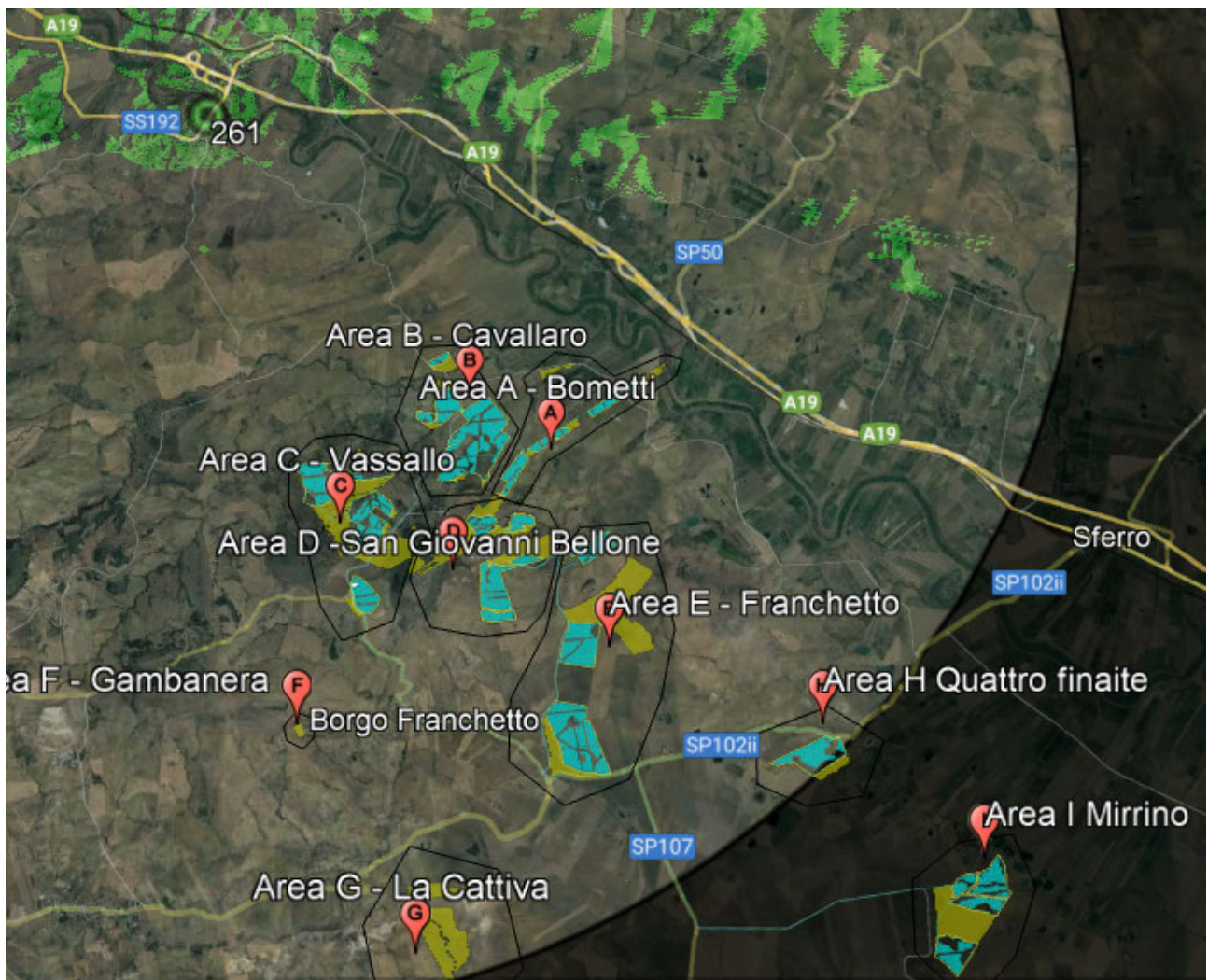



PUNTO PANORAMICO 279



PUNTO PANORAMICO 283

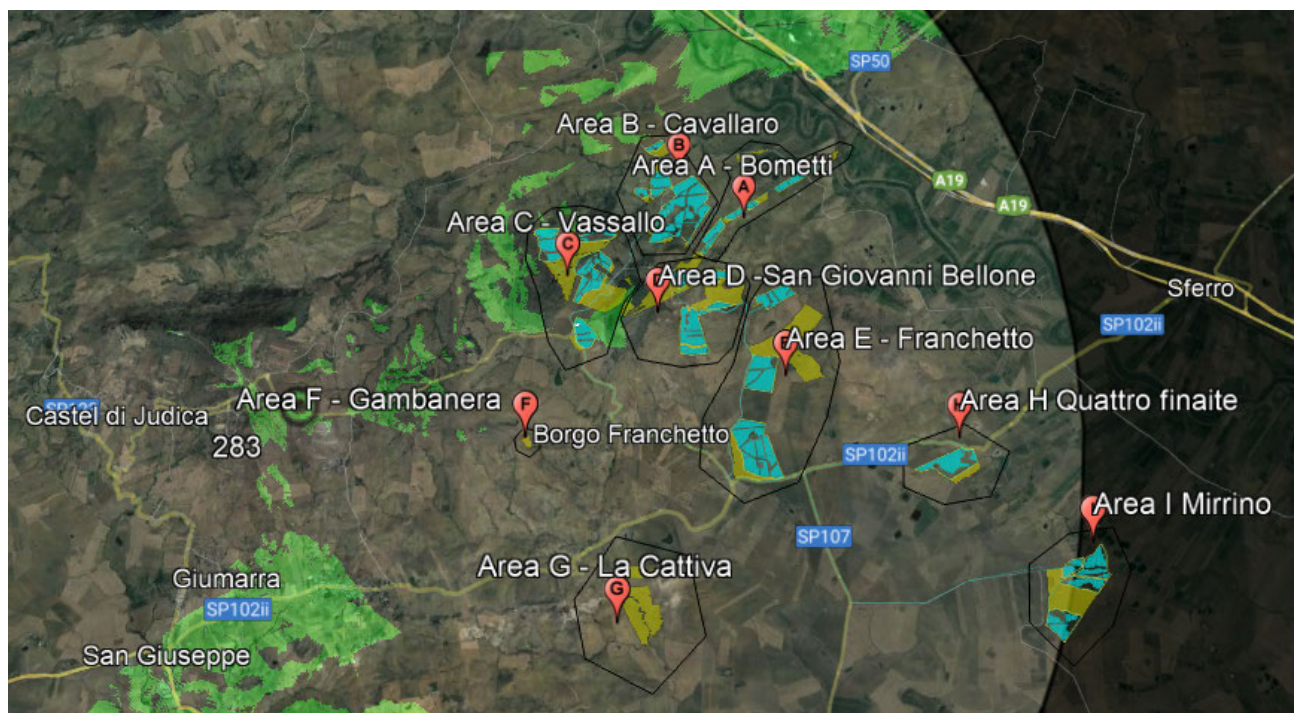



PUNTO PANORAMICO 216

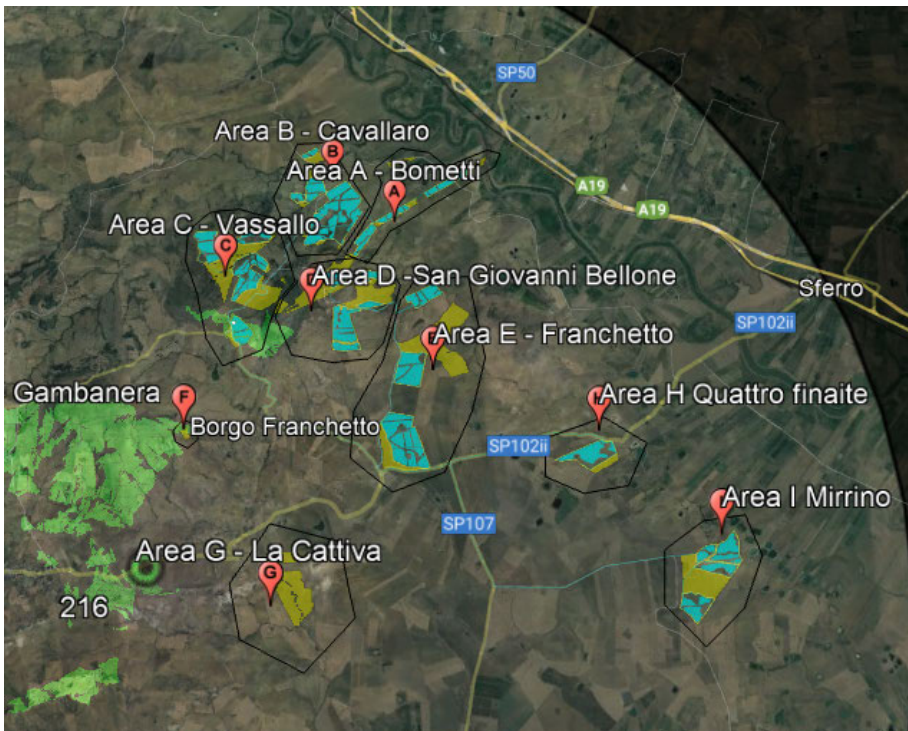

PUNTO PANORAMICO 217

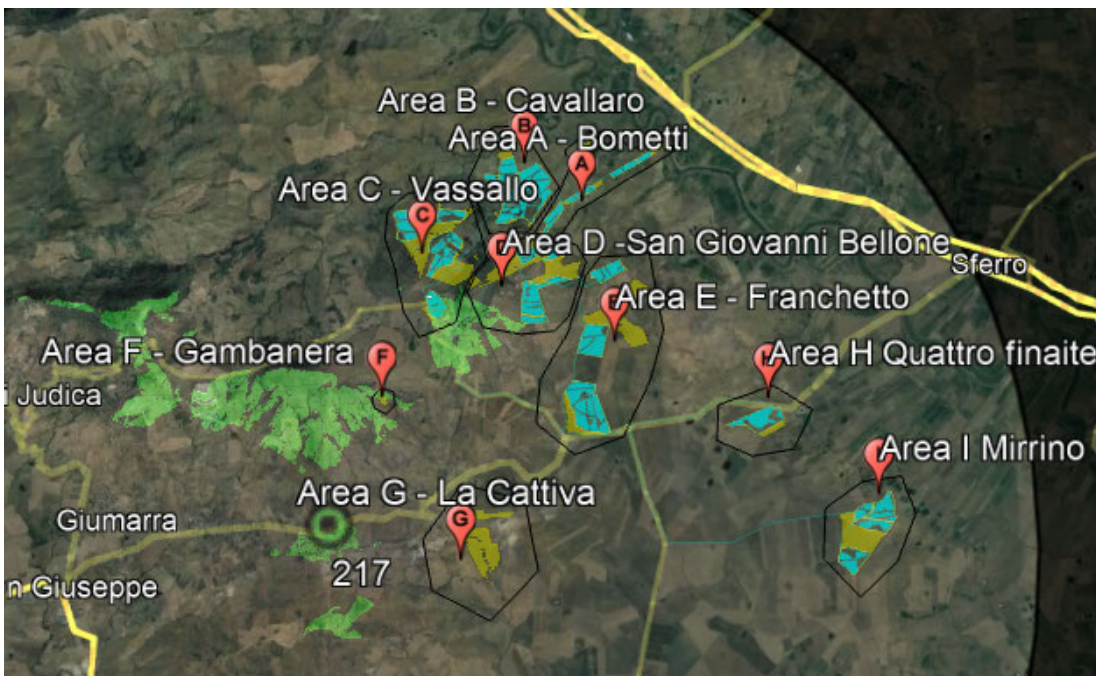



## 1.2.3. VISTE DINAMICHE

### 1.2.3.1. TRATTI PANORAMICI

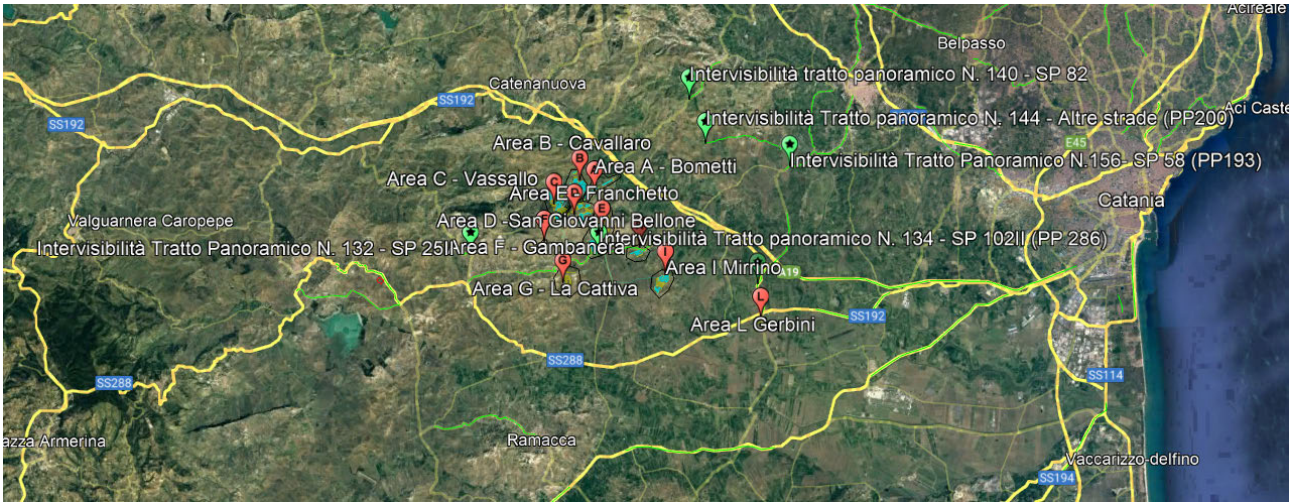

#### TRATTO PANORAMICO N. 156 SP 58

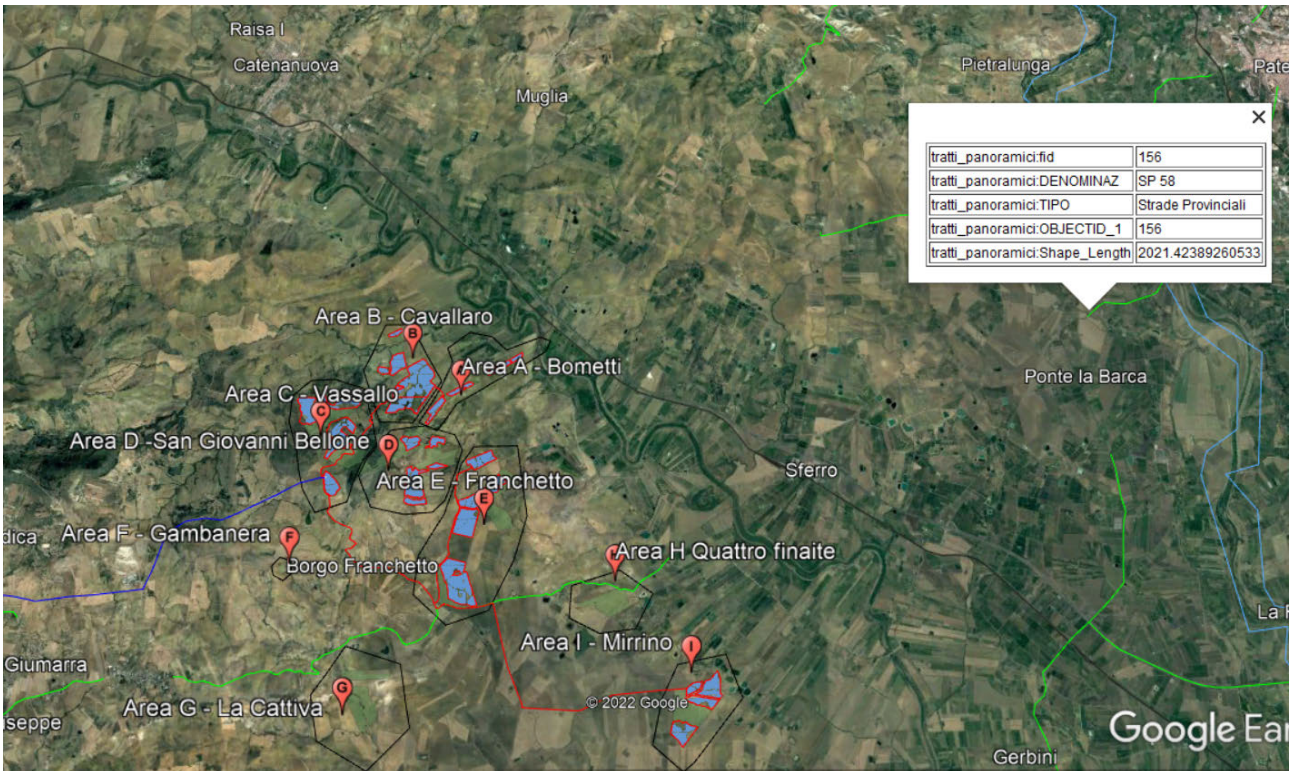



Intervisibilità da software Nessuna Interferenza



Visibilità impianto da Tratto panoramico N. 156, nessuna area interferente





TRATTO PANORAMICO N. 140 SP 82

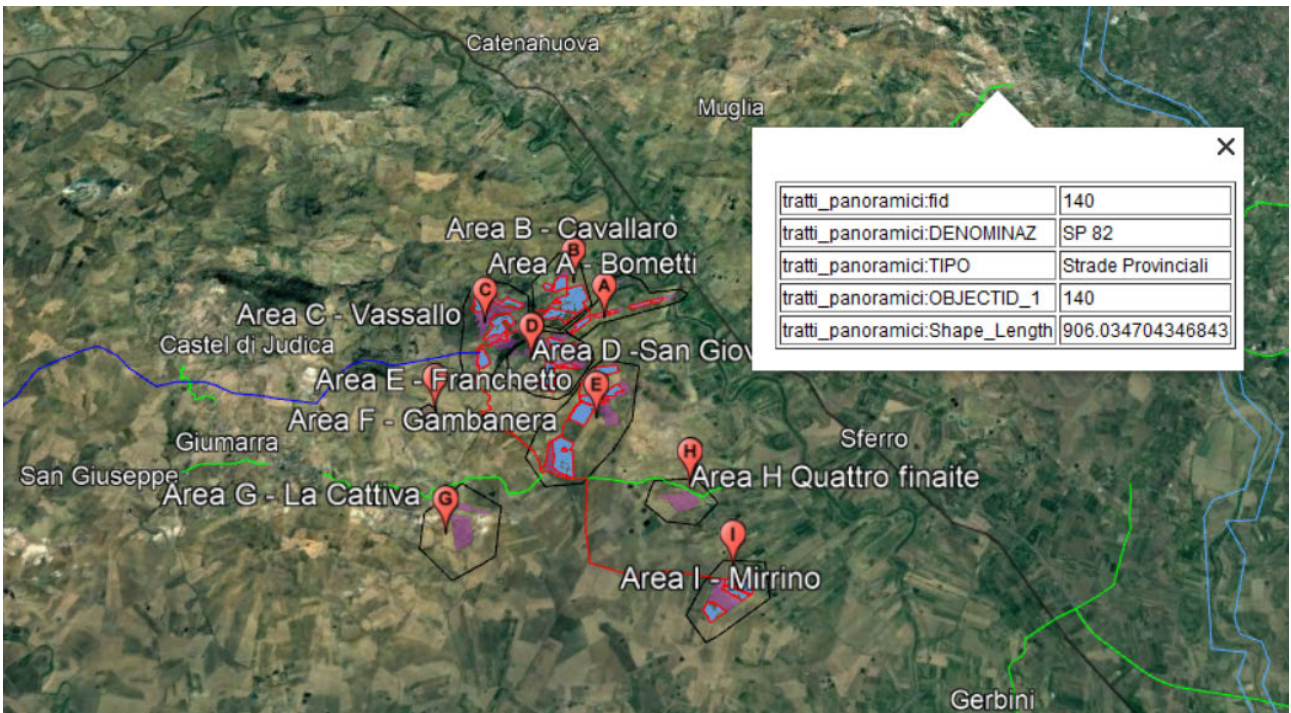

Intervisibilità da software Nessuna Interferenza





Visibilità impianto da Tratto panoramico N. 140, nessuna area interferente



TRATTO PANORAMICO N. 132 SP 25II

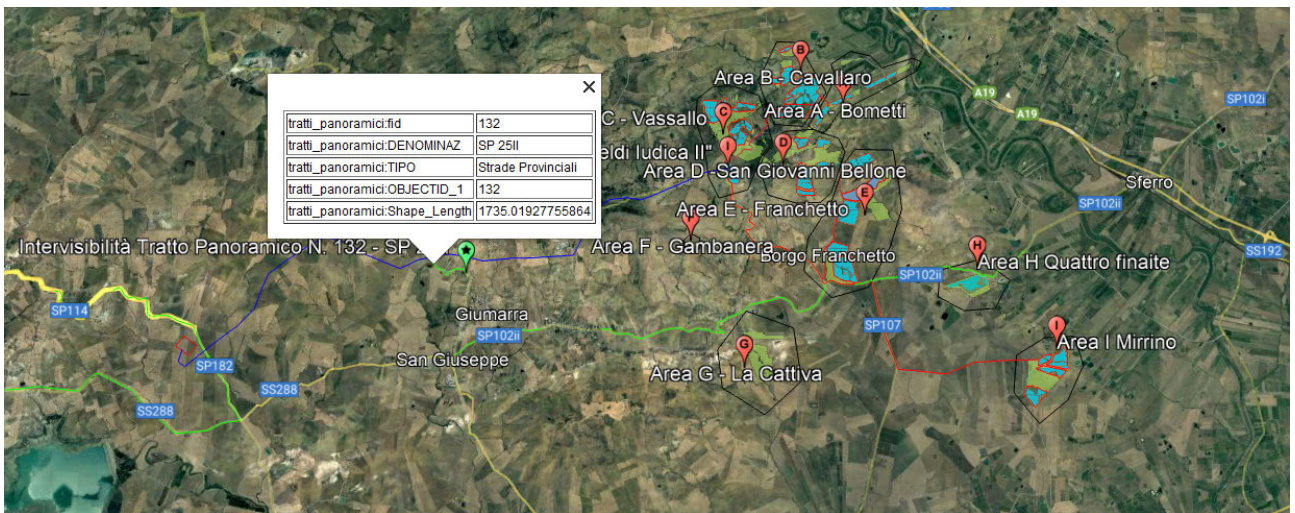

Intervisibilità da software Nessuna Interferenza



Visibilità impianto da Tratto panoramico N. 132, nessuna area interferente





TRATTO PANORAMICO N. 144 ALTRE STRADE

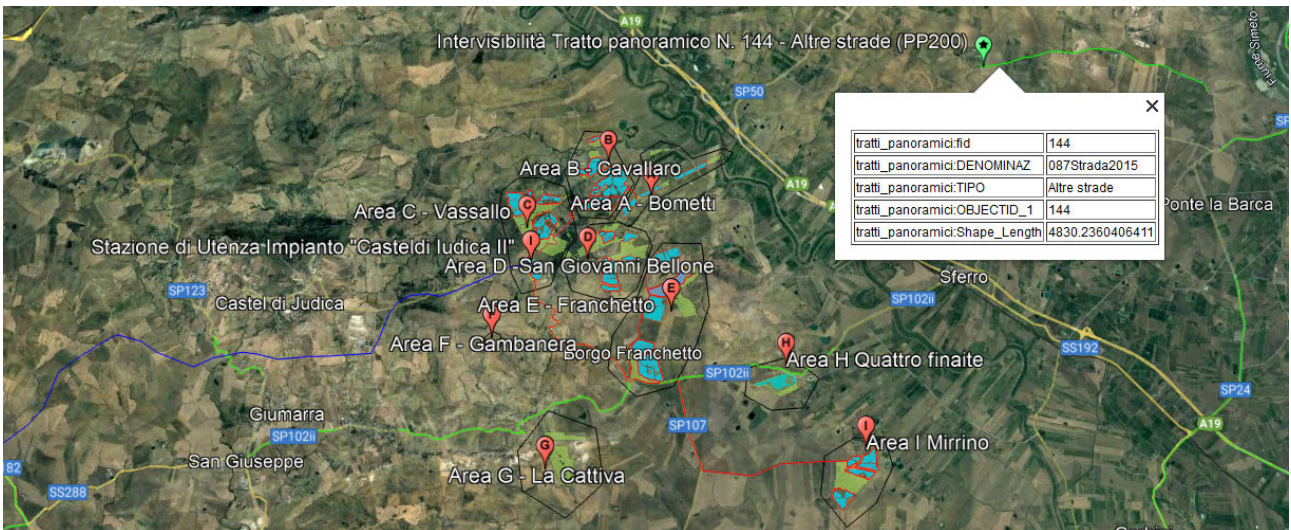

Intervisibilità da software Nessuna Interferenza

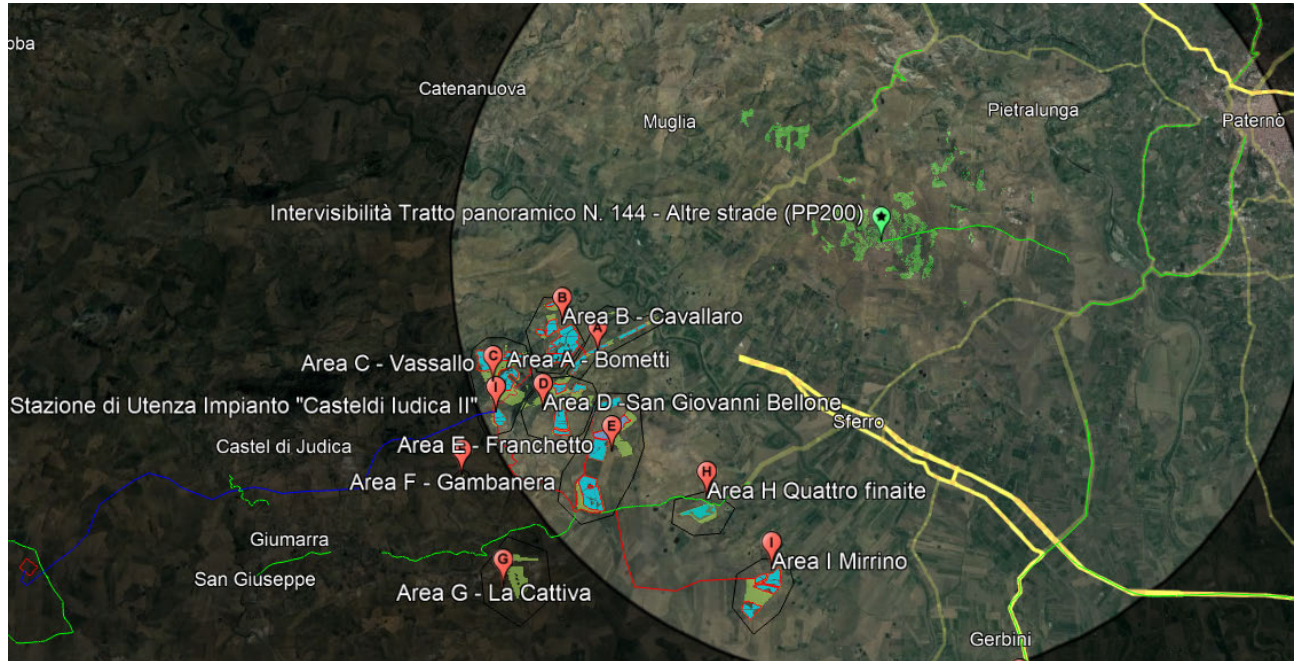

Visibilità impianto da Tratto panoramico N. 144, nessuna area interferente





TRATTO PANORAMICO N. 133 SP 102II TRATTO CON MAGGIORE INTERFERENZA ATTRAVERSA L'AREA DI IMPIANTO NEI COSTEGGIANDO LA PARTE BASSA DELL'AREA E E L'AREA H, CON IMPIANTO E DELL'AREA G, SOLO AREE VERDI SENZA IMPIANTO.

PUNTO 1

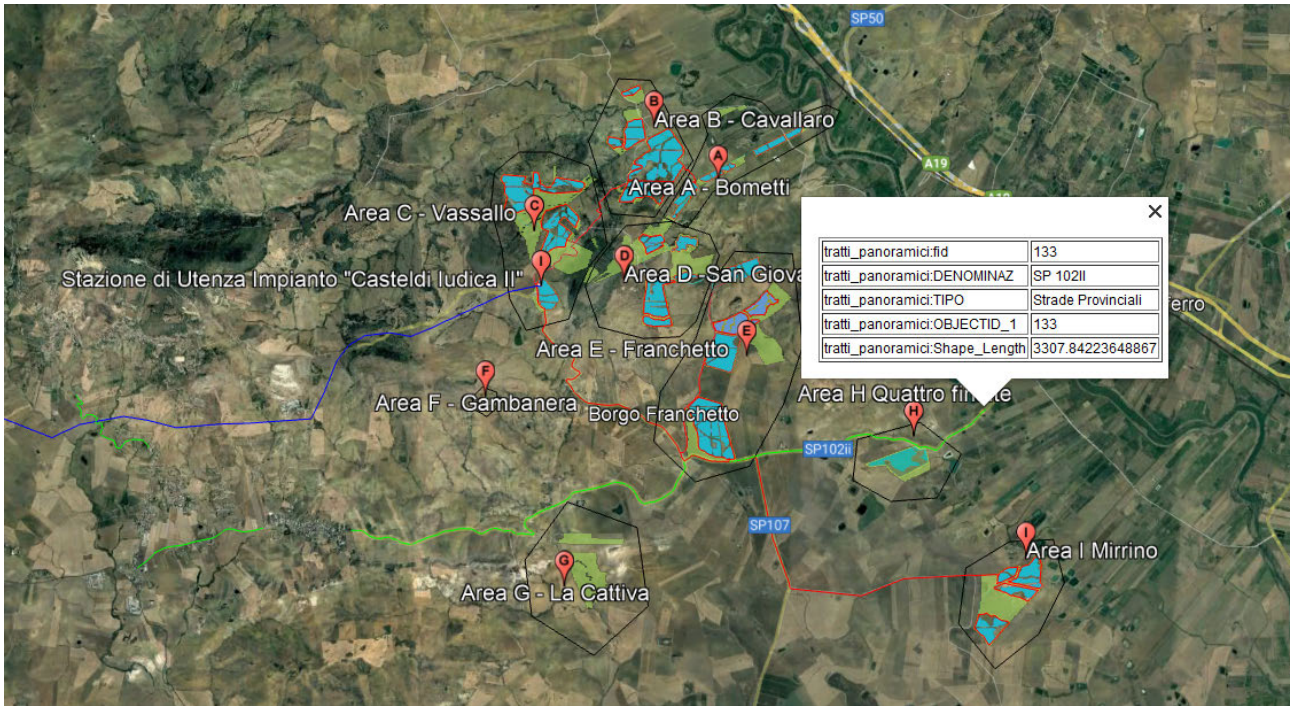

Intervisibilità da software solo su Area E Distanza da Area più vicina ,circa 0,4 km

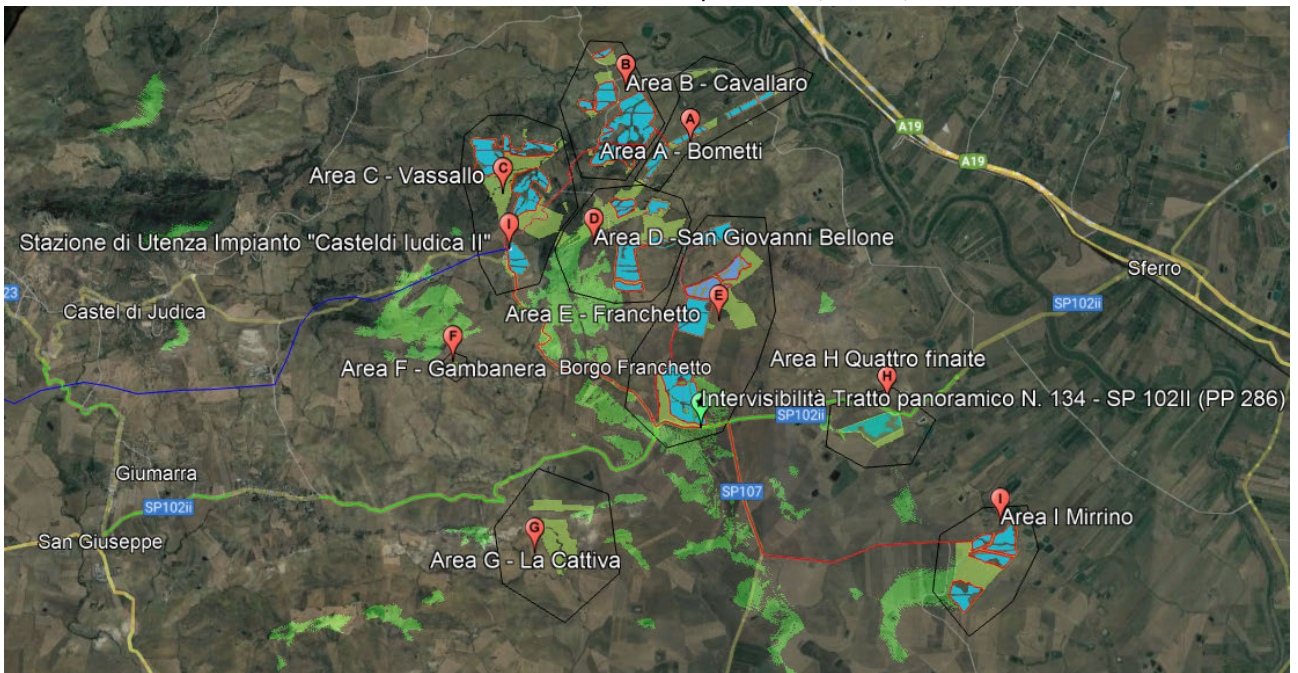



Particolare da software



Visibilità impianto da Tratto panoramico N. 133, interferenza su area E

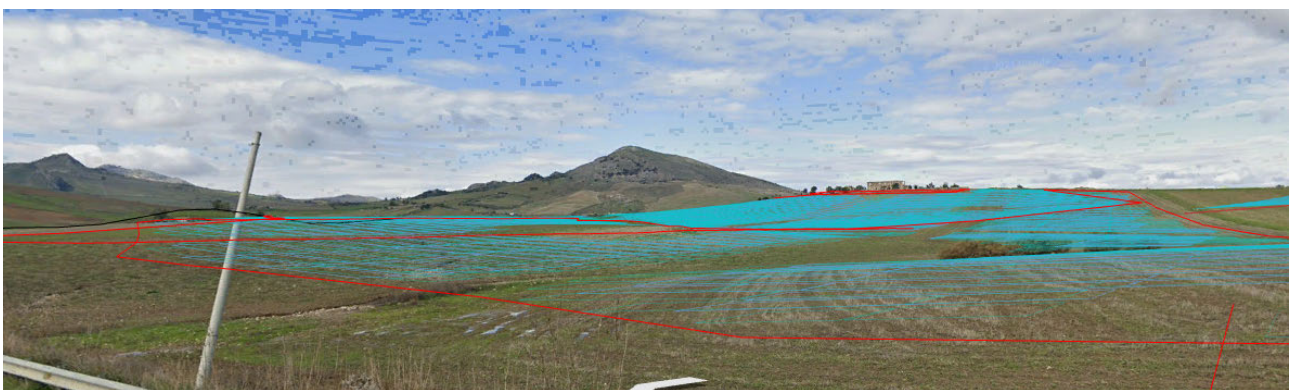



## PUNTO 2

Intervisibilità da software da punto limitrofo ad area H interferente

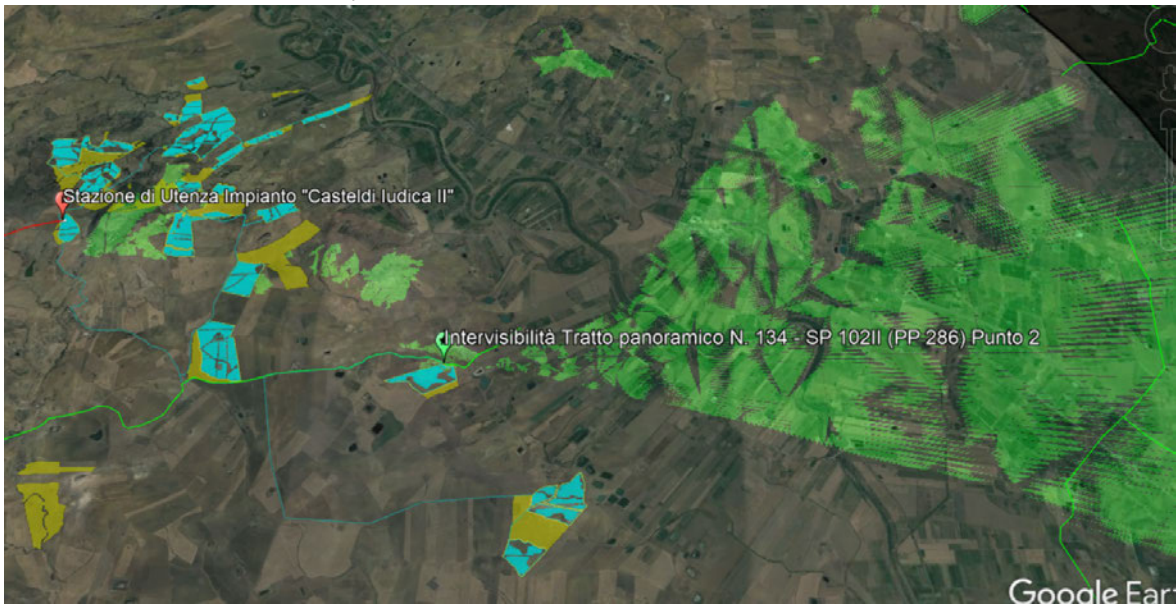

Skyline - Visibilità impianto da Tratto panoramico 134 SP 102 II Punto 2: interferenza con Area H limitrofa





TRATTO PANORAMICO N. 152 SP 24/SS 192

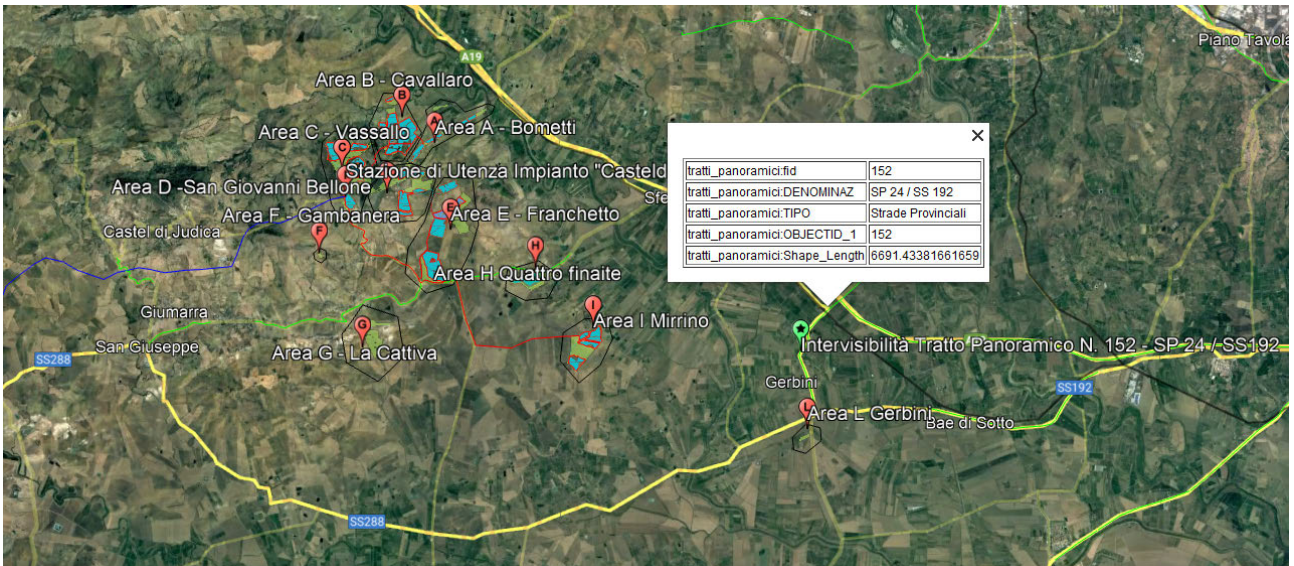

Intervisibilità da software Parziale Interferenza Area I – Distanza da punto di presa circa 5,1 km  
 interferenza parziale con area H – distanza da Area H circa (6.9 km)

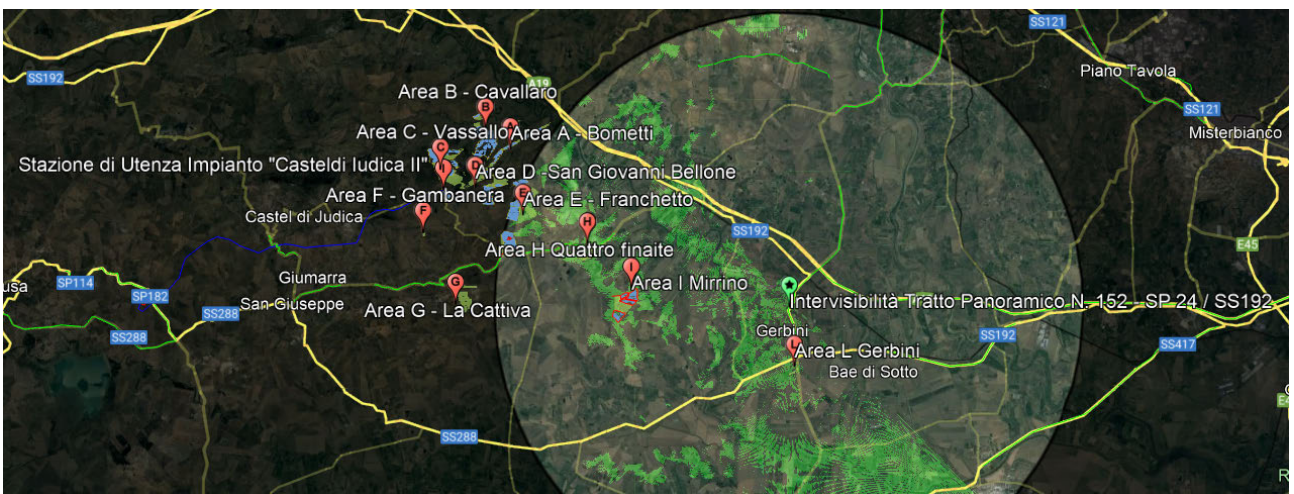

Visibilità impianto da Tratto panoramico N. 152, nessuna interferenza





Viabilità storica

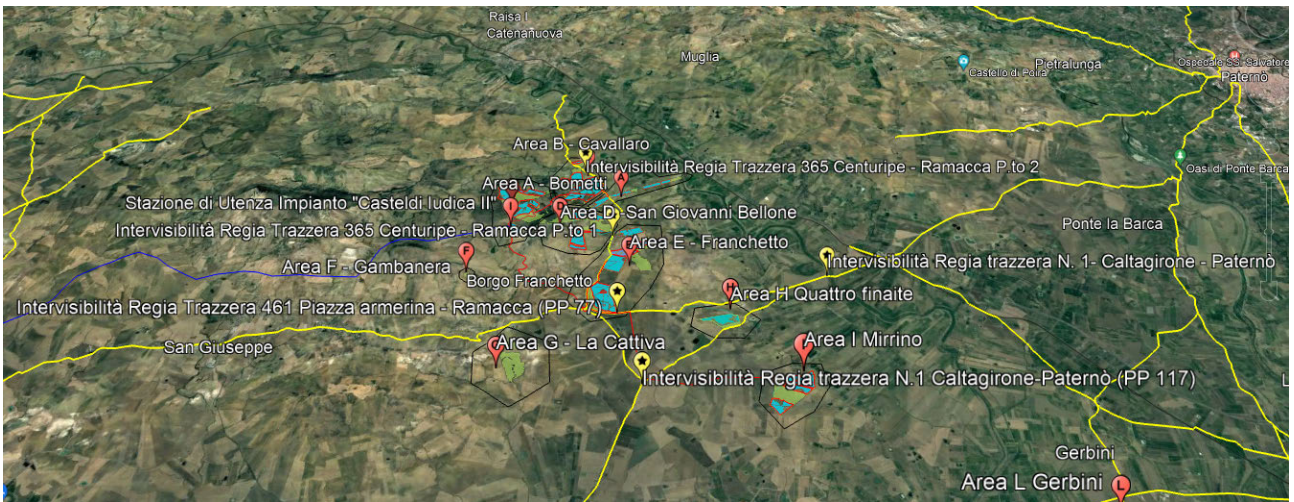

REGIA TRAZZERA N. 365 – PASSA AL CENTRO DELL’IMPIANTO TRA AREA A E AREA B E TRA AREA D ED AREA E. UTILIZZATI 2 PUNTI DI PRESA.

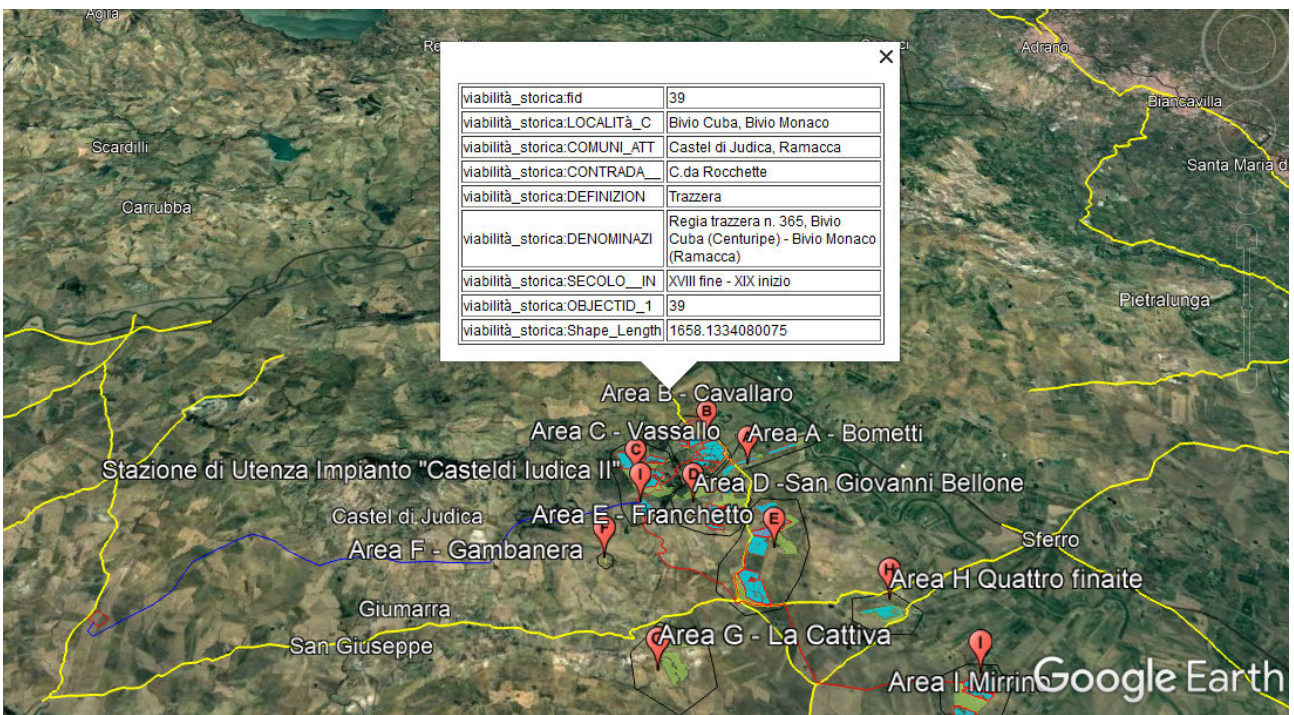



### PUNTO 1 REGIA TRAZZERA 365

Intervisibilità P.to 1 da software < 5%

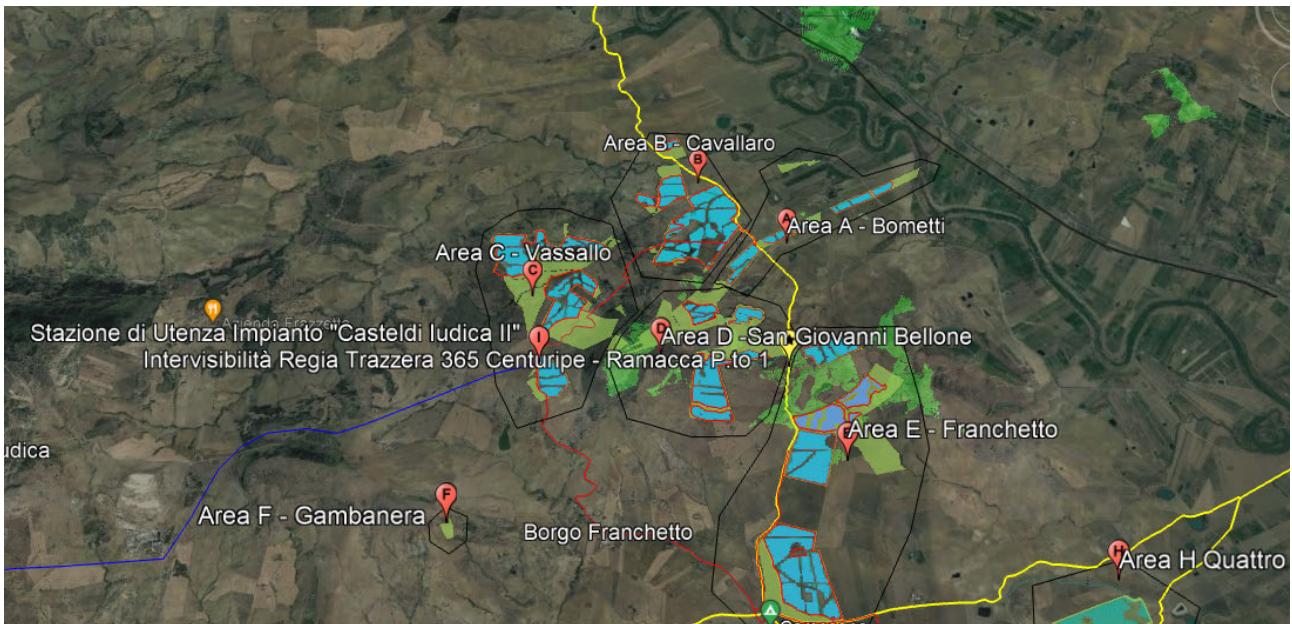

Skyline - Visibilità impianto da Regia Trazzera 365 p.to 1, vista su Area E

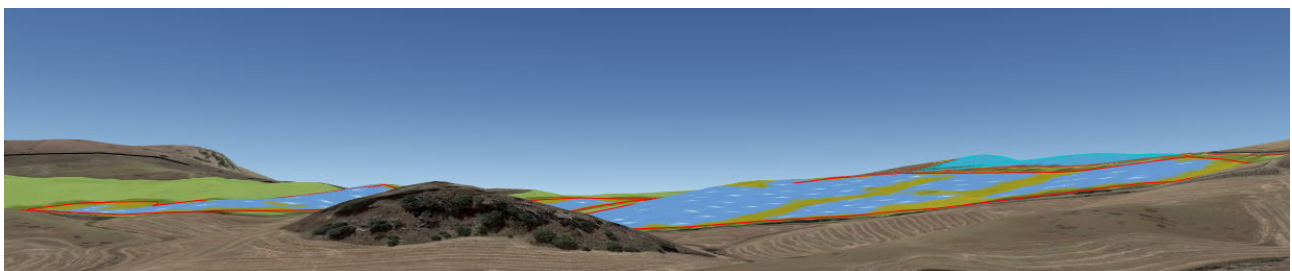

Skyline - Visibilità impianto da Regia Trazzera 365 p.to 1, vista su Area D

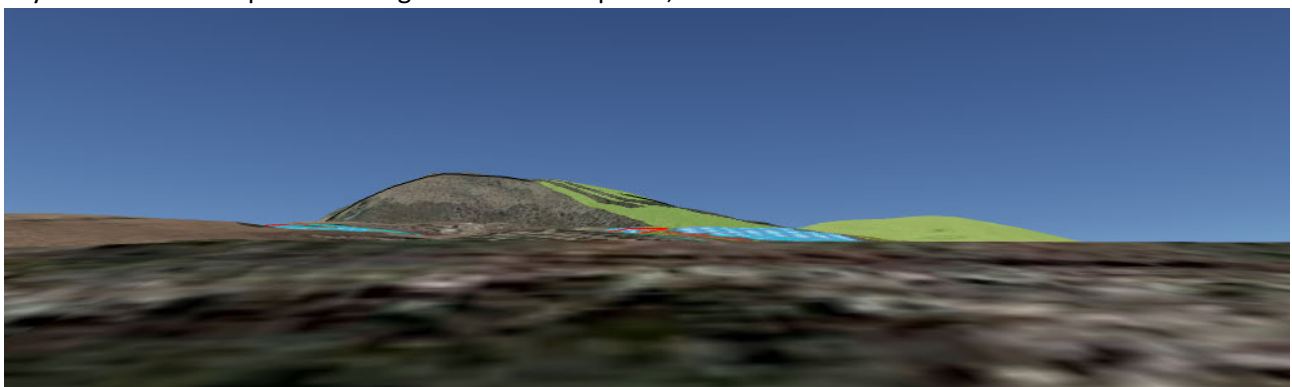

### PUNTO 2 REGIA TRAZZERA 365

Intervisibilità P.to 2 da software < 5%



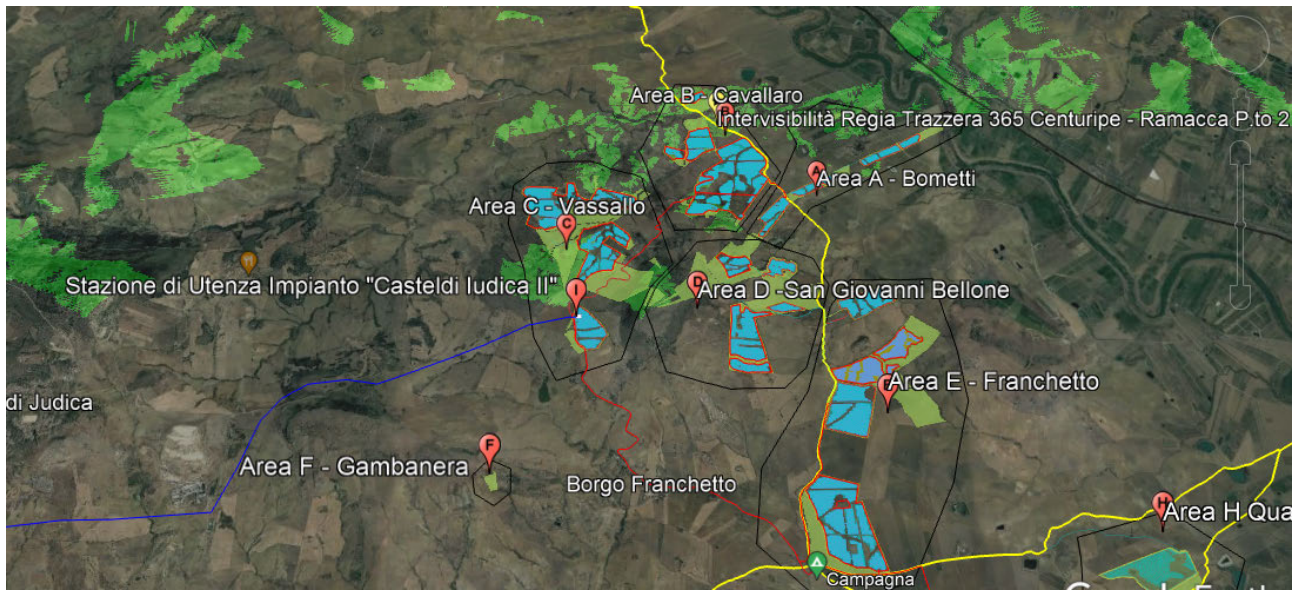

Skyline - Visibilità impianto da Regia Trazzera 365 p.to 2, vista su Area B

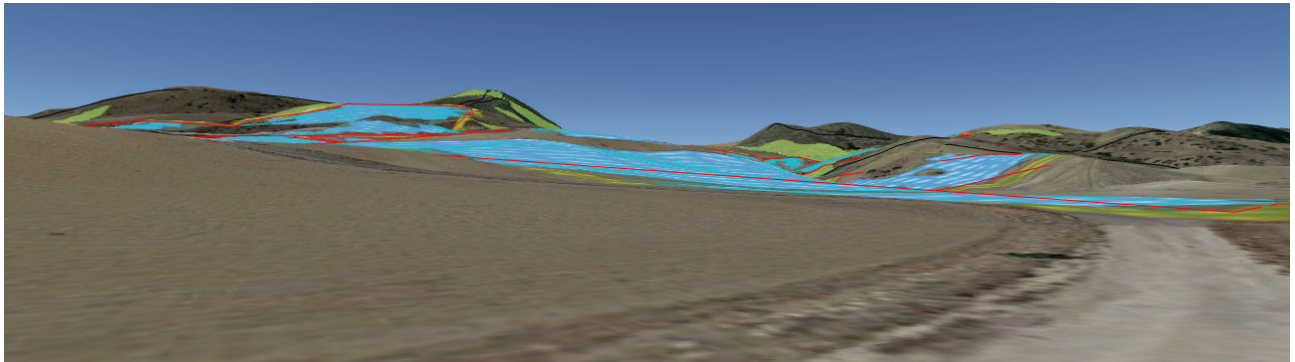

Skyline - Visibilità impianto da Regia Trazzera 365 p.to 2, vista su Area B

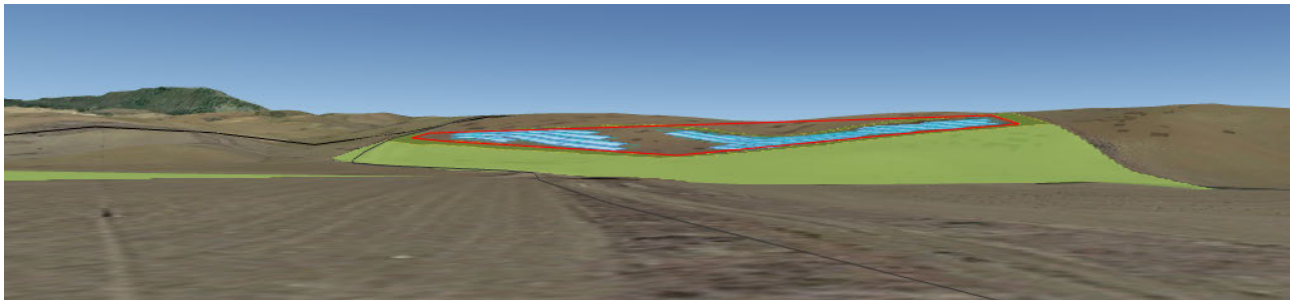



REGIA TRAZZERA N. 461 – PASSA TRA AREA I E AREA E, LIMITROFA ANCHE AD AREE F E G, NON INTERESSATE DA IMPIANTO, MA AREE A VERDE.

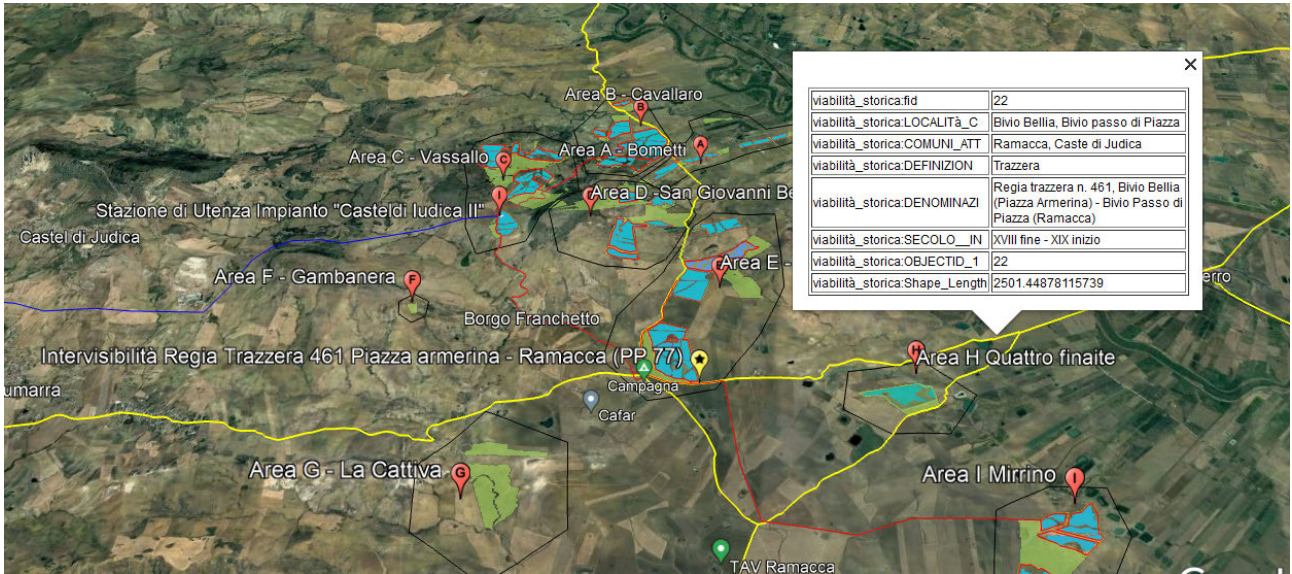

Intervisibilità da software < 5%

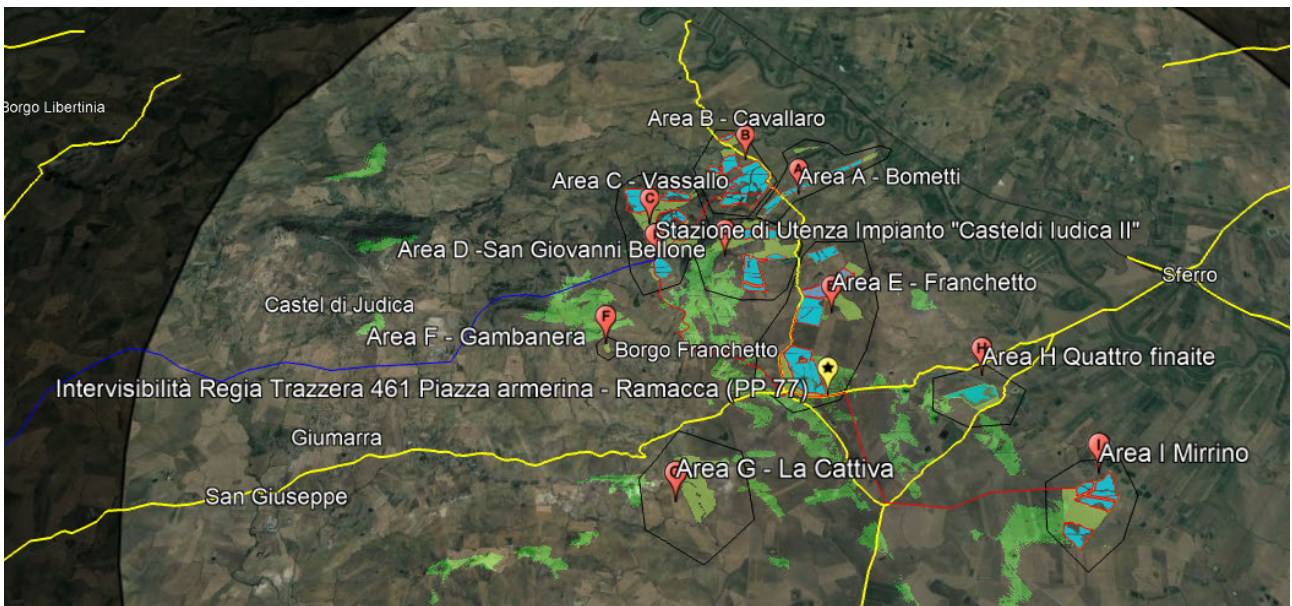

Skyline - Visibilità impianto da Regia Trazzera 461, vista su Area E, punto coincidente con punto panoramico 77.

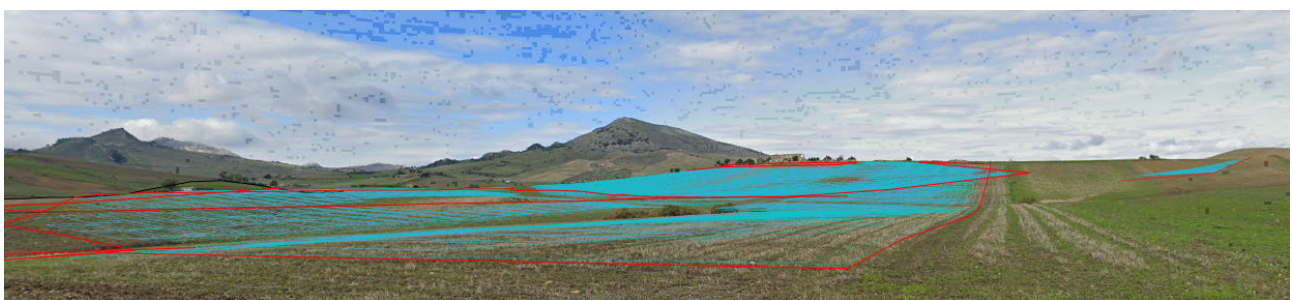



REGIA TRAZZERA N. 1 – CONTINUAZIONE DIREZIONE CATANIA DELLA N. 461, ANCORA TRA AREA I E AREA E, LIMITROFA ANCHE AD AREE F E G, NON INTERESSATE DA IMPIANTO, MA AREE A VERDE, INFINE PIÙ DISTANTE ANCHE AREA A.

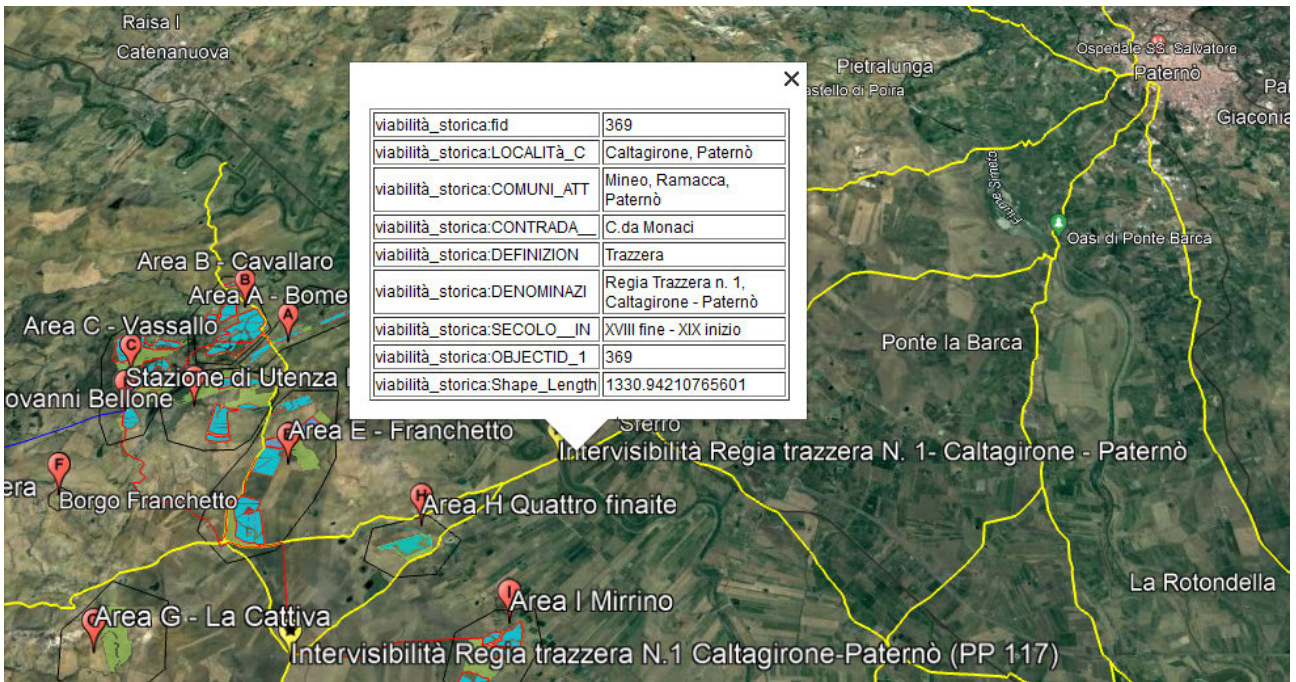

Intervisibilità da software < 5%

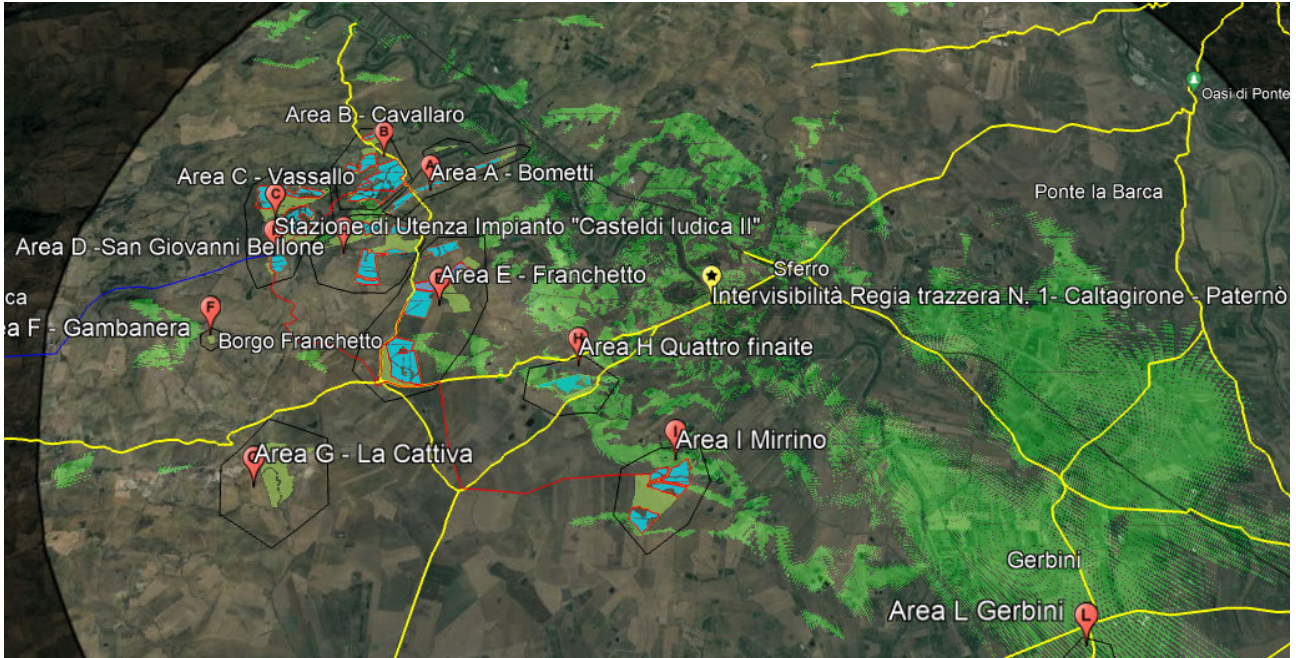

Skyline - Visibilità impianto da Regia Trazzera N. 1: nessuna area interferente





REGIA TRAZZERA N. 1 – CONTINUAZIONE DIREZIONE CATANIA DELLA N. 461, ANCORA TRA AREA I E AREA E, LIMITROFA ANCHE AD AREE F E G, NON INTERESSATE DA IMPIANTO, MA AREE A VERDE, PUNTO DI PRESA COINCIDENTE CON PUNTO PANORAMICO 117.

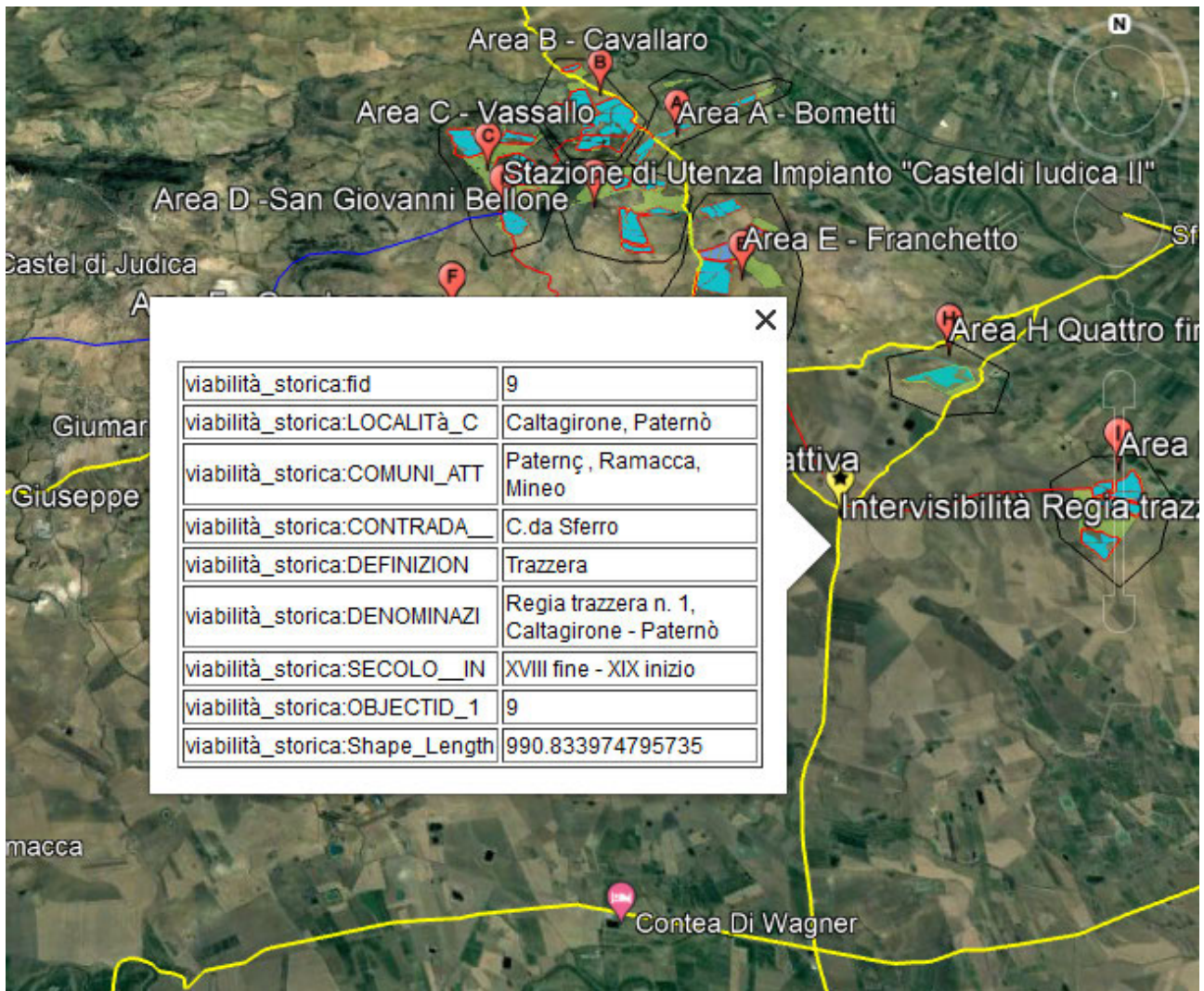



Intervisibilità da software distanza da area E interferente circa 1,9 km

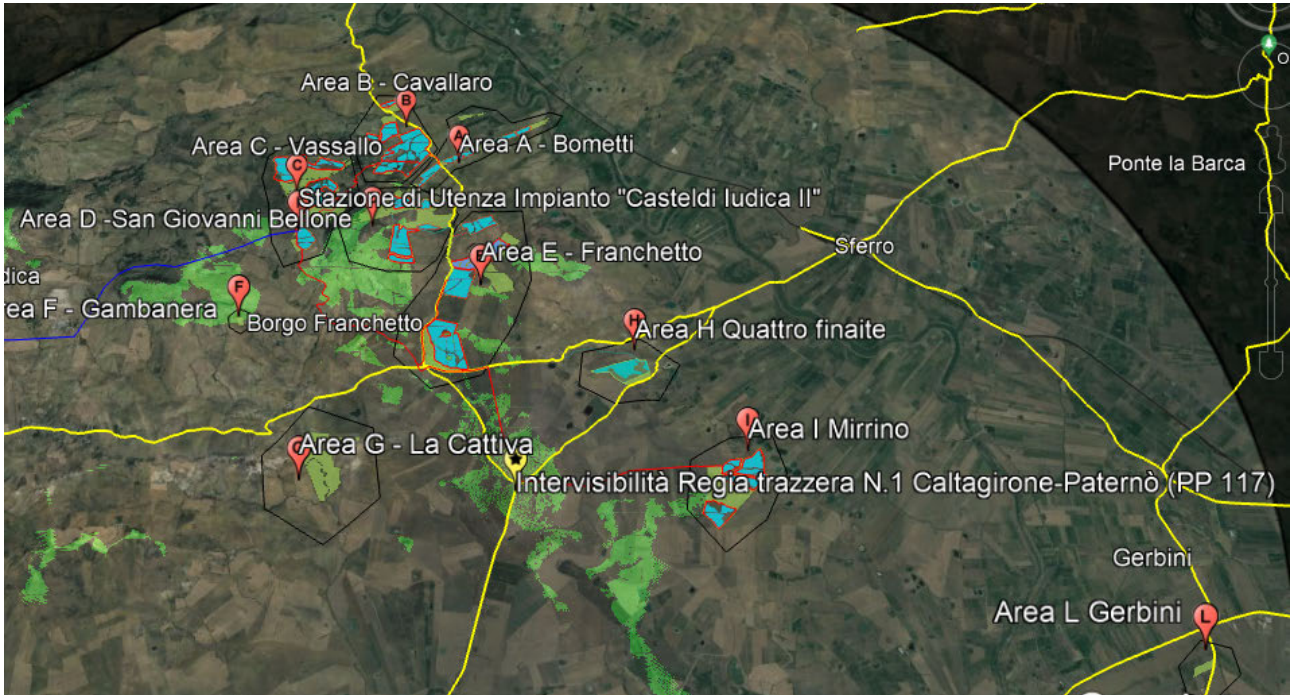

Skyline - Visibilità impianto da Regia Trazzera N. 1: nessuna area interferente



### FERROVIA STORICA CATANIA – PALERMO

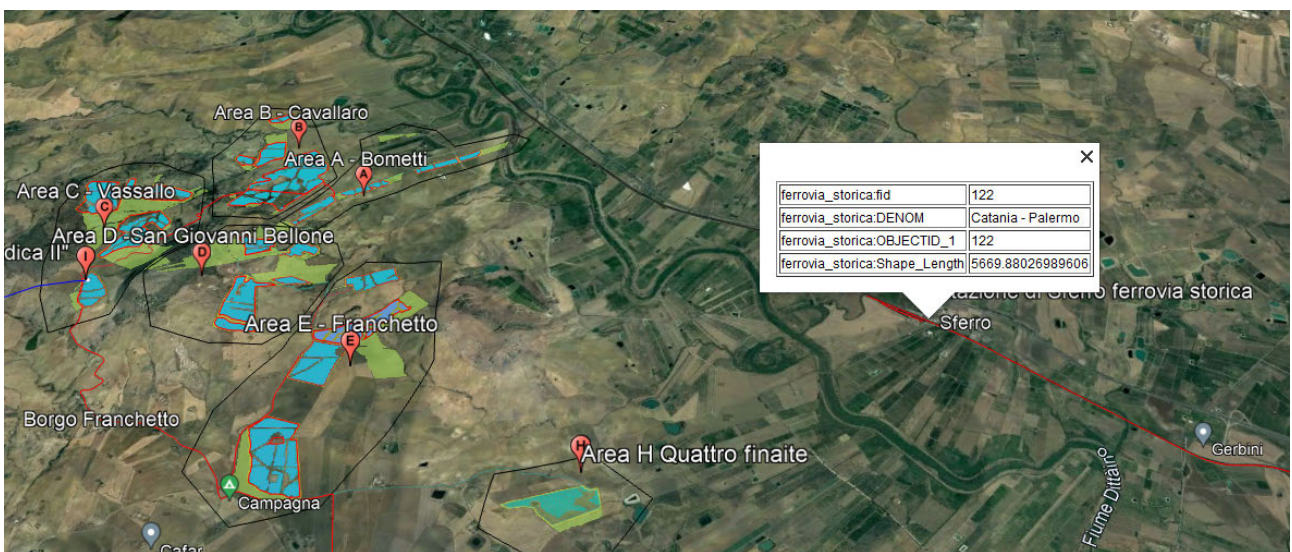



Intervisibilità da software distanza da area I interferente circa 3,9 km

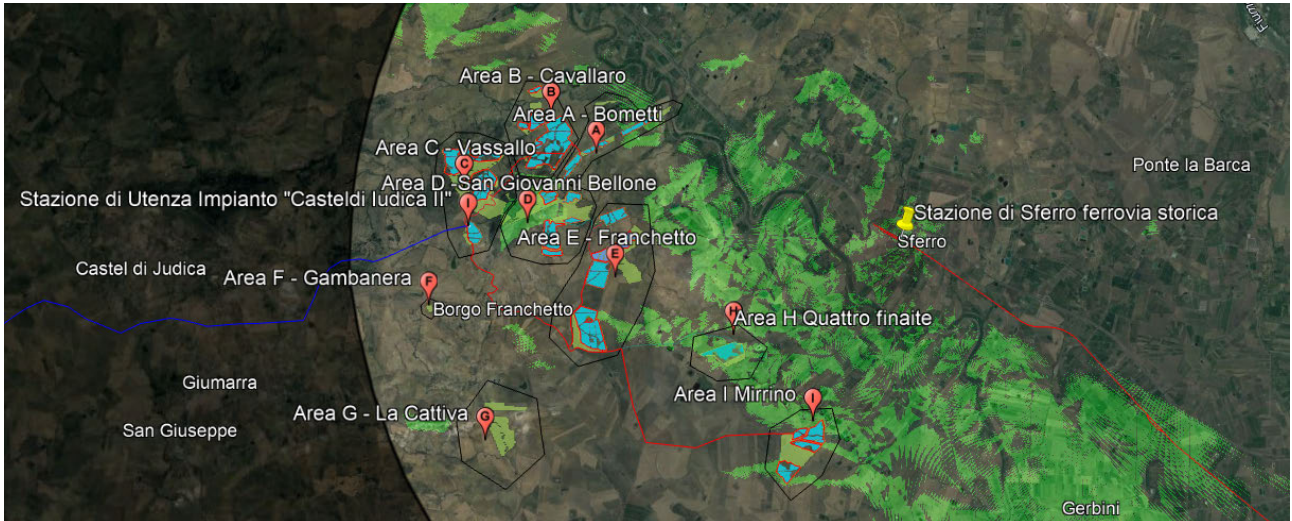

Skyline - Visibilità impianto da Ferrovia Storica – Stazione di Sferro

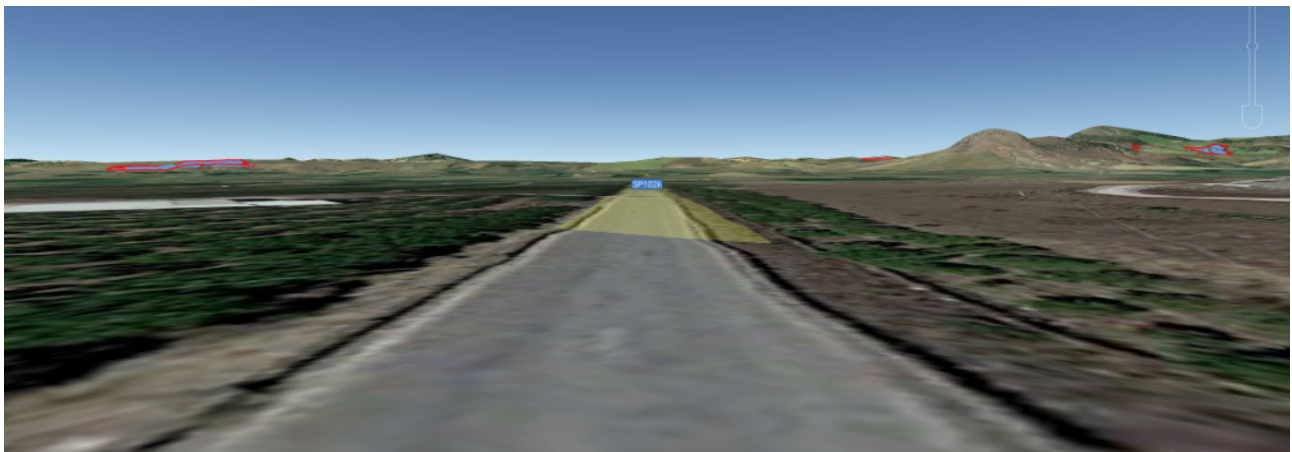

## 1.2.4. ELETTRODOTTO AEREO RTN

Lo studio di intervisibilità è impostato considerando un'altezza fuori terra dei sostegni di 30 m.

Si tratta di un valore medio sovrastimato, utilizzato per garantire le peggiori condizioni di visibilità.

L'intervisibilità è studiata da Tratti e Punti Panoramici del PPTP di Catania, ritenuti più critici per le opere lineari di elettrificazione e i relativi ingombri puntuali dei sostegni.

### INTERFERENZA CON PUNTI PANORAMICI

Sostegno N.	Bene Paesaggistico Interferito
1	<b>Punti Panoramici interferiti</b>
	277 – Castel di judica



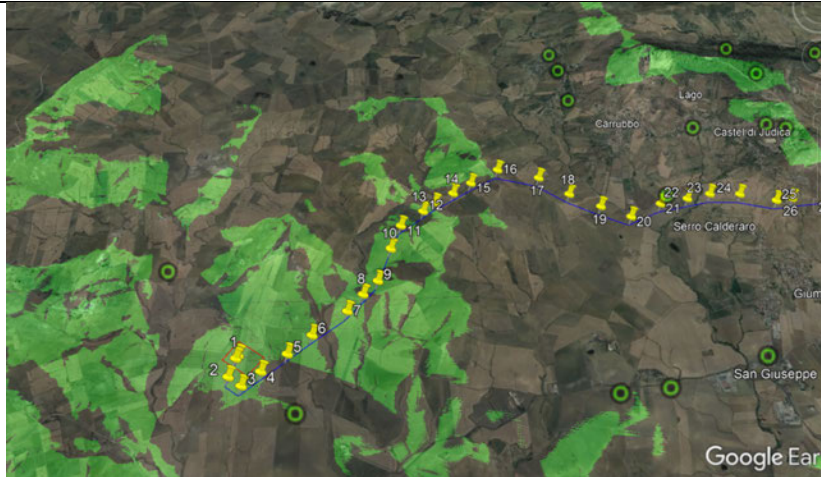

**Tratti Panoramici interferiti: SP 182, SP 114, SS288**

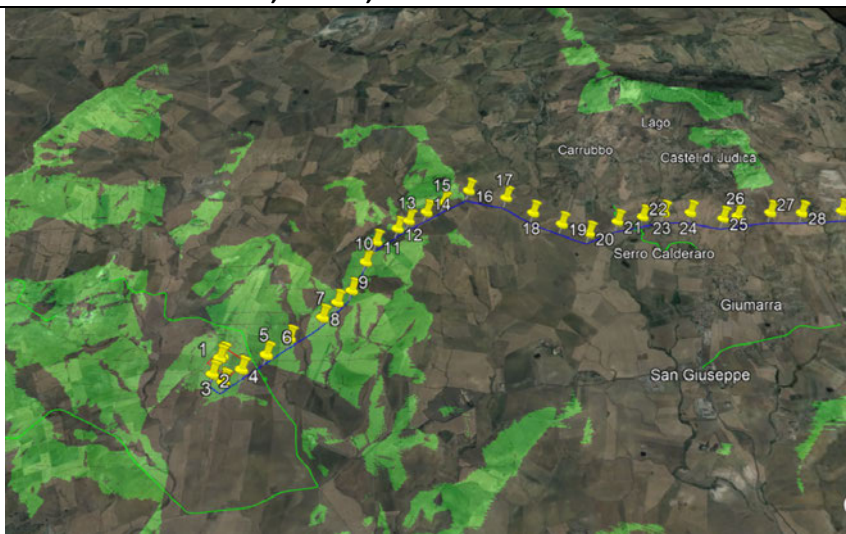

2

**Punti Panoramici interferiti**

219, 220, 277 – Castel di judica

80, 224, 225 - Ramacca



**Tratti Panoramici interferiti: SP 182, SP 114, SS288**





<b>3</b>	<b>Punti Panoramici interferiti</b>	
	219, 220, 277 – Castel di judica	80, 224, 225, 229 - Ramacca



**Tratti Panoramici interferiti: SP 182, SP 114, SS288**



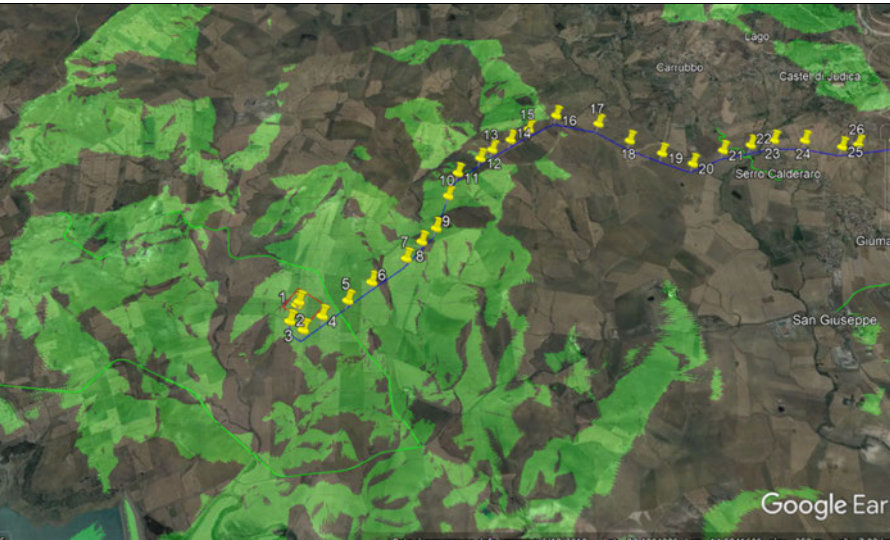

4	<b>Punti Panoramici interferiti</b>	
	219, 220, 277 – Castel di judica	224, 225, 229 - Ramacca
		
	<b>Tratti Panoramici interferiti: SP 182, SP 114, SS288</b>	
		
5	<b>Punti Panoramici interferiti</b>	
	277 – Castel di judica	80, 225- Ramacca



**Tratti Panoramici interferiti: SP 182, SP 114, SS288**





3

**Punti Panoramici interferiti**



277 – Castel di judica

80, 225- Ramacca



		
	<p><b>Tratti Panoramici interferiti: SP 182, SP 114, SS288</b></p>	
4	<p><b>Punti Panoramici interferiti</b> 80, 225- Ramacca</p>	
		
	<p><b>Tratti Panoramici interferiti: SP 182, SP 114, SS288</b></p>	
5	<p><b>Punti Panoramici interferiti</b> 277 – Castel di judica</p>	<p>80, 225- Ramacca</p>

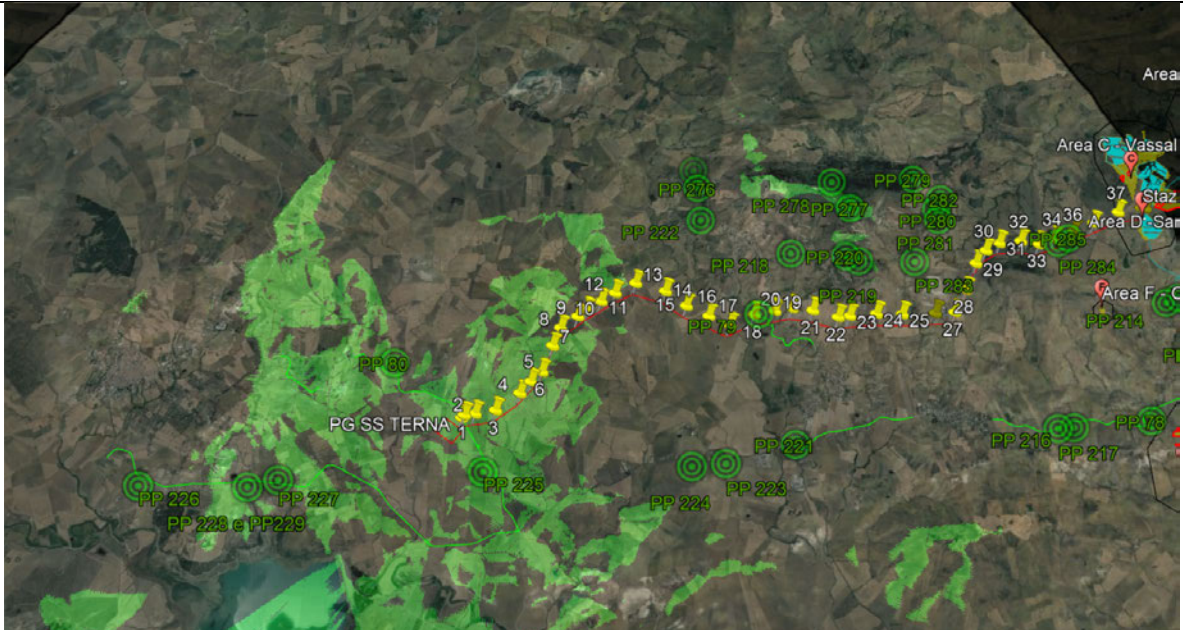

		
	<p><b>Tratti Panoramici interferiti: SP 182, SP 114, SS288</b></p>	
<p>6</p>	<p><b>Punti Panoramici interferiti</b></p>	
	<p>277 – Castel di judica</p>	<p>80, 225- Ramacca</p>
		
	<p><b>Tratti Panoramici interferiti: SP 182, SP 114, SS288</b></p>	
<p>7</p>	<p><b>Punti Panoramici interferiti</b></p>	
	<p>277 – Castel di Judica</p>	<p>80, 225- Ramacca</p>



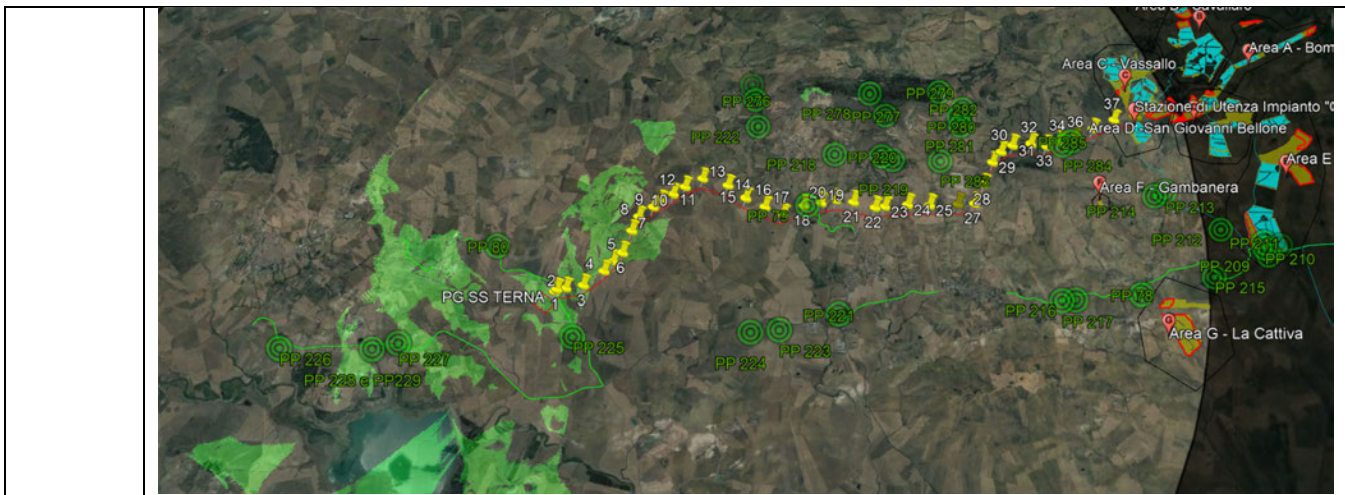

**Tratti Panoramici interferiti: SP 182, SS288**

**8 Punti Panoramici interferiti**

277 – Castel di Judica	225- Ramacca
------------------------	--------------

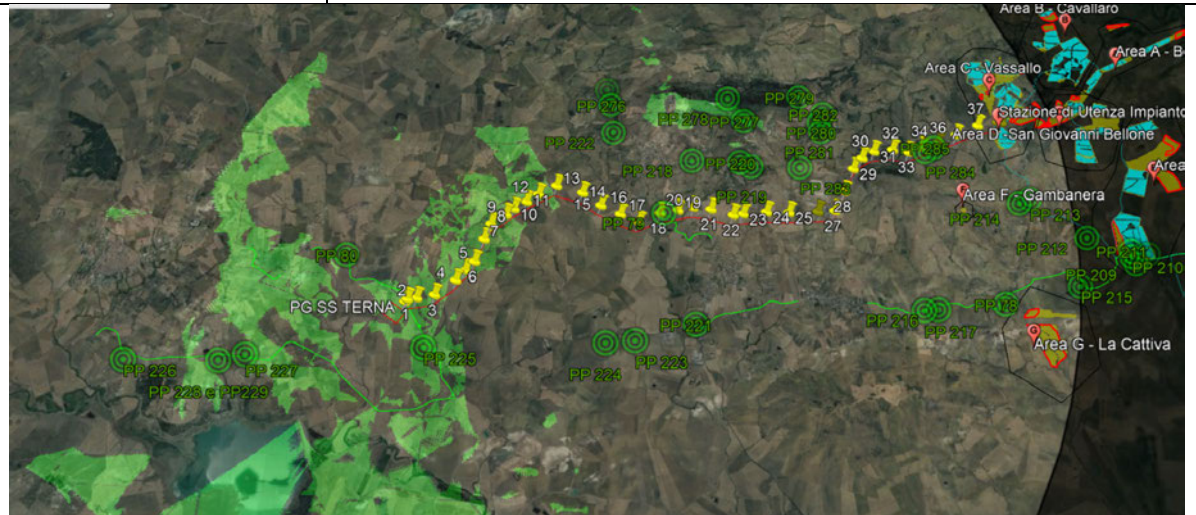

**Tratti Panoramici interferiti: SP 182, SS288**

**9 Punti Panoramici interferiti**

277 – Castel di Judica	225- Ramacca
------------------------	--------------

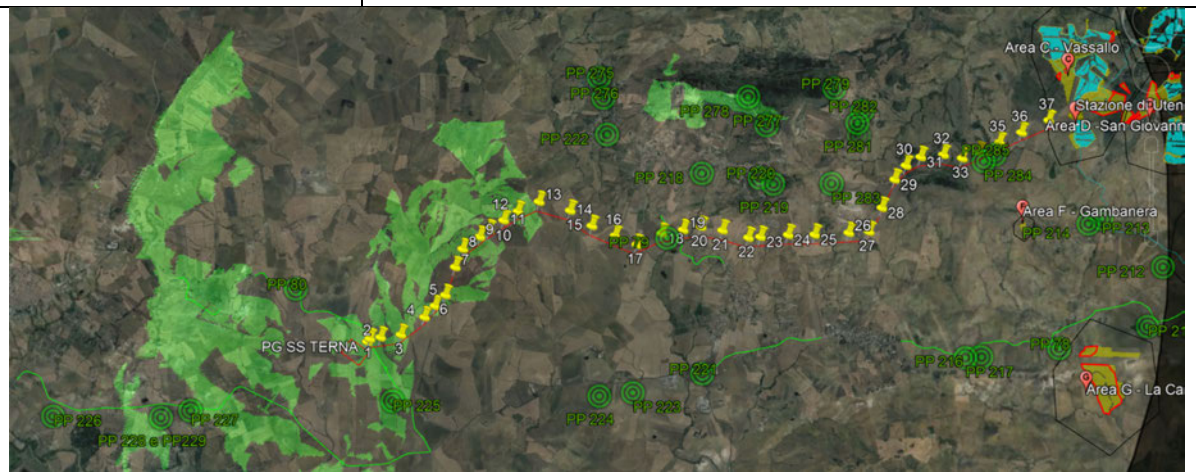

**Tratti Panoramici interferiti: SP 182, SS288**



10	<b>Punti Panoramici interferiti</b>	
	277 – Castel di Judica	225- Ramacca
<b>Tratti Panoramici interferiti: SP 182, SS288</b>		
11	<b>Punti Panoramici interferiti</b>	
	277 – Castel di Judica	227- Ramacca
<b>Tratti Panoramici interferiti: SS288</b>		
12	<b>Punti Panoramici interferiti</b>	
	277 – Castel di Judica	227- Ramacca



	<p><b>Tratti Panoramici interferiti: SP 114, SS288</b></p>	
<p>13</p>	<p><b>Punti Panoramici interferiti</b></p>	
	<p>277, 275, 276, 222, 220, 219 – Castel di Judica</p>	<p>227, 216 221- Ramacca</p>
	<p><b>Tratti Panoramici interferiti: SP 102II, SP 114, SS288</b></p>	
<p>14</p>	<p><b>Punti Panoramici interferiti</b></p>	
	<p>277, 275, 276, 222, 220, 219 – Castel di Judica</p>	<p>227, 216 221- Ramacca</p>
	<p><b>Tratti Panoramici interferiti: SP 102II, SP 114, SS288</b></p>	



15	<b>Punti Panoramici interferiti</b>	
	277, 275, 276, 222, 220, 219, 218 – Castel di Judica	216,217, 221,223, 224, 53 - Ramacca
	<b>Tratti Panoramici interferiti: SP 102II</b>	
16	<b>Punti Panoramici interferiti</b>	
	277, 275, 276, 222, 220, 219, 218, 79 – Castel di Judica	216,217, 221,223, 224 - Ramacca
	<b>Tratti Panoramici interferiti: SP 102II, SP25II</b>	
17	<b>Punti Panoramici interferiti</b>	
	277, 275, 276, 222, 220, 219, 218, 79 – Castel di Judica	221, 53, 232 - Ramacca
	<b>Tratti Panoramici interferiti: SP 102II, SP 103, SP 25II</b>	





18	<b>Punti Panoramici interferiti</b>	
	277, 220, 219, 218, 79 – Castel di Judica	232 - Ramacca
<b>Tratti Panoramici interferiti: SP 102II, SP 103, SP 25II</b>		

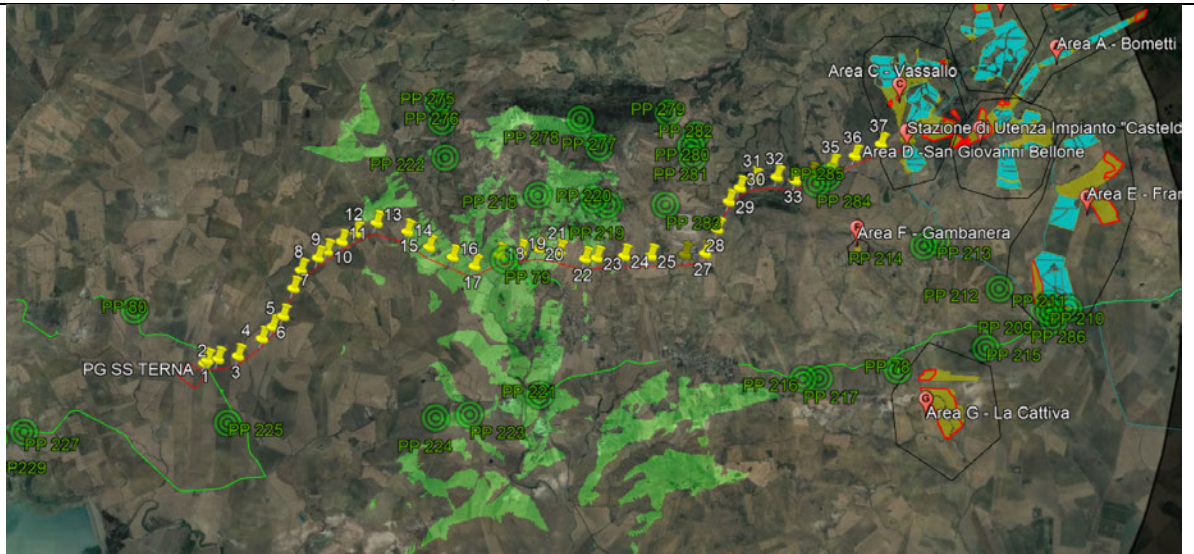

19	<b>Punti Panoramici interferiti</b>	
	221, 223, 224, 277, 278, 220, 219, 218, 79 – Castel di Judica	223, 224, 225, 232, 54 - Ramacca
<b>Tratti Panoramici interferiti: SP 102II, SP 103, SP 25II</b>		



20	<b>Punti Panoramici interferiti</b>	
	221, 223, 224, 277, 278, 220, 219, 218, 79 – Castel di Judica	223, 224, 225, 232, 54 - Ramacca

**Tratti Panoramici interferiti: SP 102II, SP 103, SP 25II**

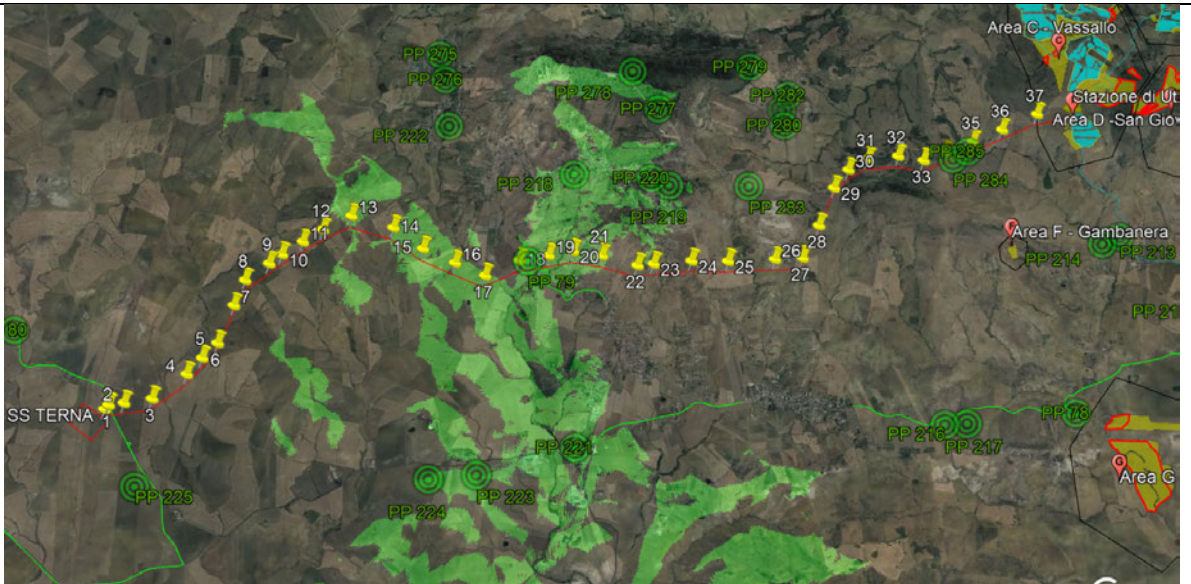

21	<b>Punti Panoramici interferiti</b>	
	221, 223, 224, 277, 278, 275, 220, 219, 218, 217, 216, 79 – Castel di Judica	223, 224, 216, 217, 54, 53, 52, 232 - Ramacca

**Tratti Panoramici interferiti: SP 102II, SP 103, SP 25II**



22	<p><b>Punti Panoramici interferiti</b></p>	
	221, 277, 218, 79 – Castel di Judica	223, 224, 216, 217, 54, 232 - Ramacca
	<p><b>Tratti Panoramici interferiti: SP 102II, SP 103, SP 25II, SS288, SP 182, SP 114</b></p>	
23	<p><b>Punti Panoramici interferiti</b></p>	
	221, 277, 278, 218, 79 – Castel di Judica	228, 229, 227, 223, 224, 215, 216, 52, 53, 54, 55, 232 - Ramacca
	<p><b>Tratti Panoramici interferiti: SP 102II, SP 103, SP 25II, SS288</b></p>	



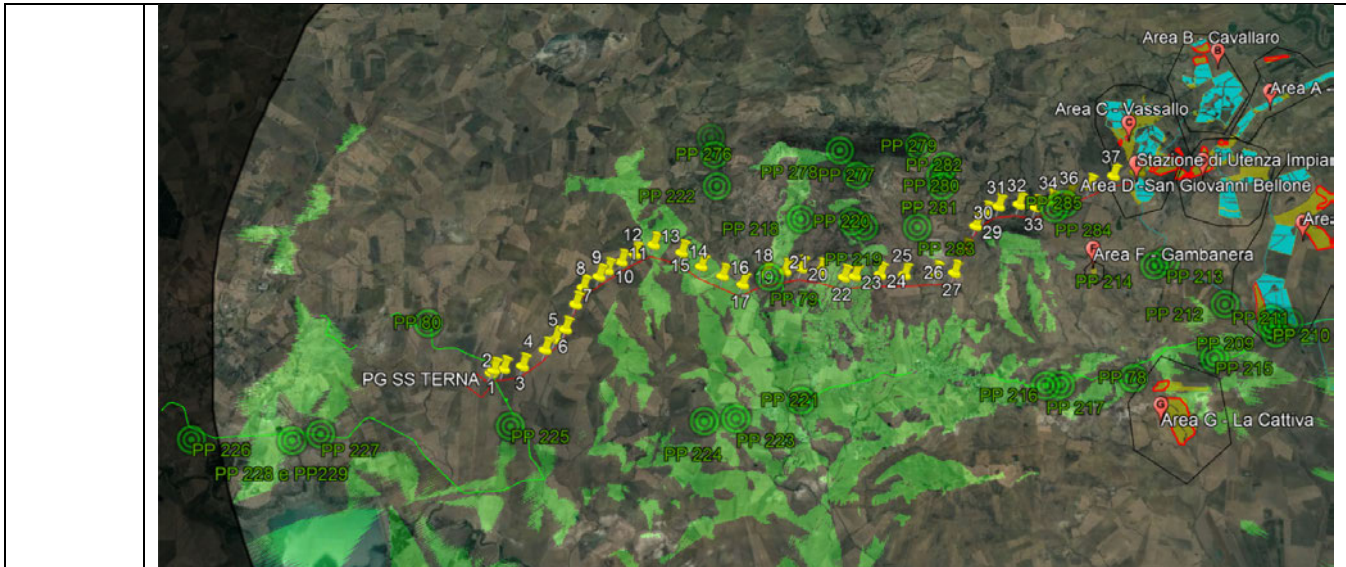

24	<b>Punti Panoramici interferiti</b>	
	221– Castel di Judica	228,229, 227, 225, 223, 224, 215, 216, 217, 78, 116, 115, 114, 117, 118, 54, 232 - Ramacca

**Tratti Panoramici interferiti: SP 102II, SP 103, SP 25II, SS288**

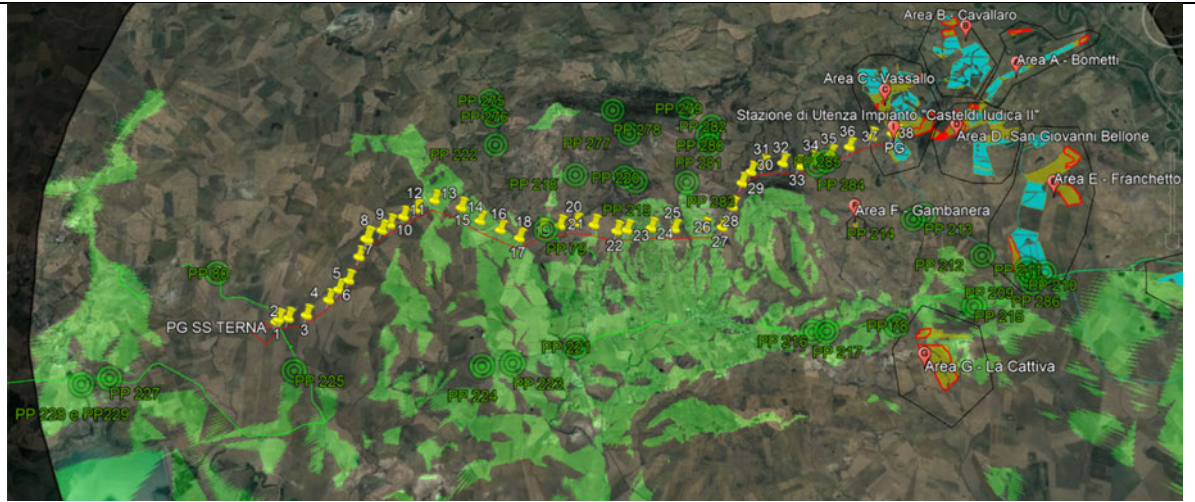

25	<b>Punti Panoramici interferiti</b>	
	221– Castel di Judica	228,229, 227, 225, 223, 224, 215, 216, 217, 78, 116, 115, 114, 117, 118, 54, 232 - Ramacca

**Tratti Panoramici interferiti: SP 102II, SP 103, SP 25II, SS288**



26	<p><b>Punti Panoramici interferiti</b></p>	
	221, 277– Castel di Judica	223, 224, 216, 217, 78, 215 232 - Ramacca
	<p><b>Tratti Panoramici interferiti: SP 102II, SP 103</b></p>	
27	<p><b>Punti Panoramici interferiti</b></p>	
	221 – Castel di Judica	223, 224, 215, 216, 217, 78 - Ramacca
	<p><b>Tratti Panoramici interferiti: SP 102II</b></p>	



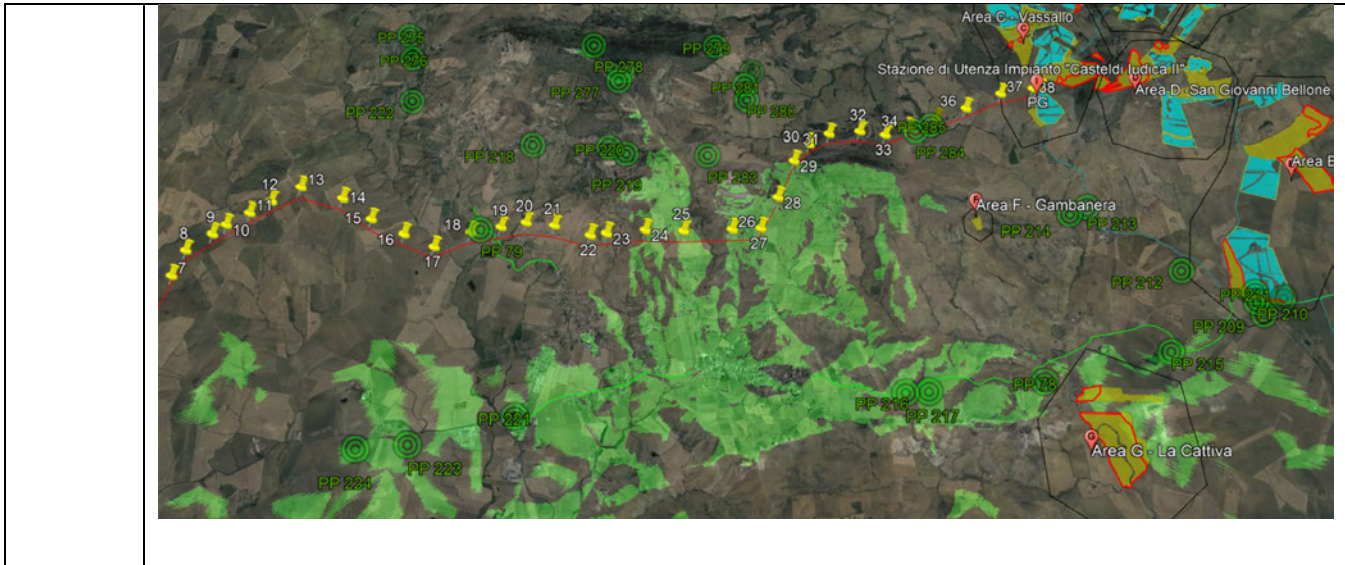

28

**Punti Panoramici interferiti**

221 – Castel di Judica | 223, 224, 215, 216, 217, 78 - Ramacca

**Tratti Panoramici interferiti: SP 102II**

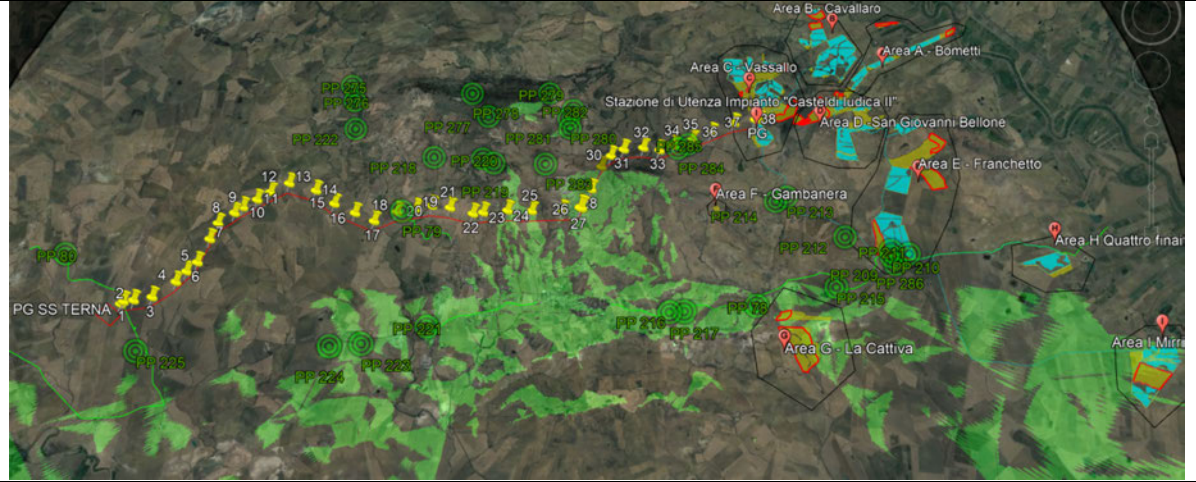

29

**Punti Panoramici interferiti**

221, 277, 283, 280, 281, 282, 279, – Castel di Judica | 223, 224, 215, 216, 217, 78, 118,51, 119, 120 - Ramacca

**Tratti Panoramici interferiti: SP 102II**

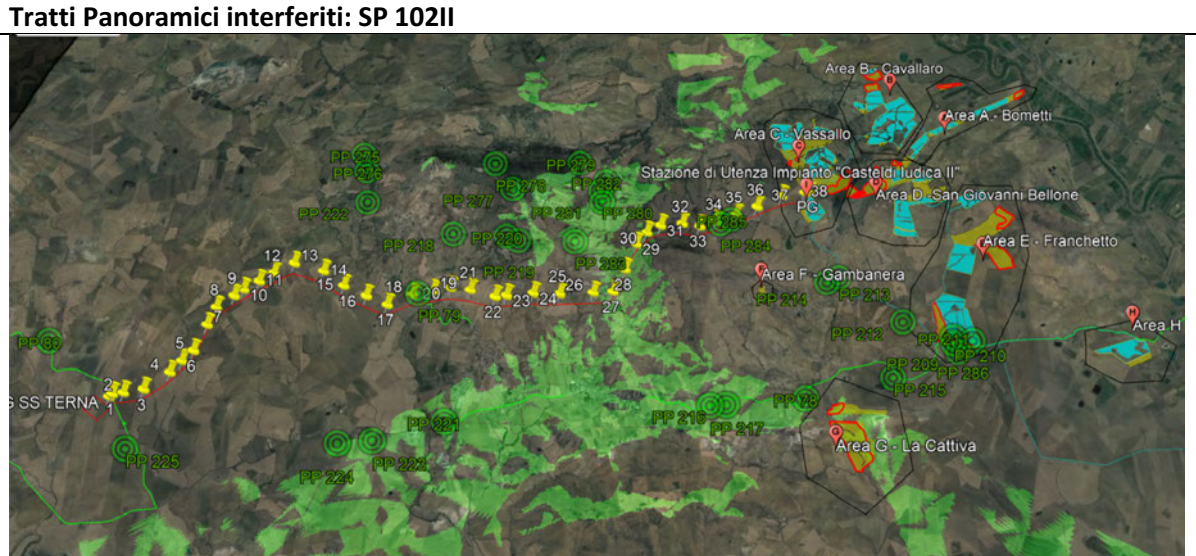



30	<b>Punti Panoramici interferiti</b>	
	221, 283, 280, 281, 282, 279, – Castel di Judica	223, 224, 215, 216, 217, 78, 118,51, 119, 120 - Ramacca
	<b>Tratti Panoramici interferiti: SP 102II</b>	
31	<b>Punti Panoramici interferiti</b>	
	283, 280, 281, 282, 279 – Castel di Judica	
	<b>Tratti Panoramici interferiti: Nessuno</b>	
32	<b>Punti Panoramici interferiti</b>	
	283, 280, 281, 282, 279 – Castel di Judica	
	<b>Tratti Panoramici interferiti: Nessuno</b>	

<p>33</p>	<p><b>Punti Panoramici interferiti</b> 283, 280, 281, 282, 279 , <b>284, 285</b>, 213, 212, 214– Castel di Judica</p>	<p>211,210,209, 116, 115, 114, 208- Ramacca</p>
	<p><b>Tratti Panoramici interferiti: SP 102II</b></p>	
<p>34</p>	<p><b>Punti Panoramici interferiti</b> 283, 280, 281, 282, 279 , <b>284, 285</b>, 213, 212, 214,– Castel di Judica</p>	<p>211,210,209, 116, 115, 114, 77 - Ramacca</p>
	<p><b>Tratti Panoramici interferiti: SP 102II</b></p>	



<p>35</p>	<p><b>Punti Panoramici interferiti</b>                  283, 280, 281, 282, 279 , <b>284, 285</b>, 212,                  214, 213,– Castel di Judica</p>	<p>211,210,209, 116, 115, 114, 215, 77, 208, 118, 51,                  119, 120 - Ramacca</p>
	<p><b>Tratti Panoramici interferiti: SP 102II</b></p>	
<p>36</p>	<p><b>Punti Panoramici interferiti</b>                  280, 281, 282, 279 , <b>284, 285</b>, 214, 213,                  212,– Castel di Judica</p>	<p>211,210,209, 116, 215, 77, 208, 51, 118, 117, 119, 120                  - Ramacca</p>
	<p><b>Tratti Panoramici interferiti: SP 102II</b></p>	

<p>37</p>	<p><b>Punti Panoramici interferiti</b> 280, 281, 282, 279 , 284, 285, 214, 213,, 212,- Castel di Judica</p>	<p>78, 116, 215, 77, 208, 51, 118, 117, 119, 120 - Ramacca</p>
	<p><b>Tratti Panoramici interferiti: SP 102II</b></p>	
<p>38</p>	<p><b>Punti Panoramici interferiti</b> 283, 280, 281, 284, 285, 212,- Castel di Judica</p>	<p>78, 216, 116, 217, 78, 51, 119, 120 - Ramacca</p>
	<p><b>Tratti Panoramici interferiti: SP 102II</b></p>	



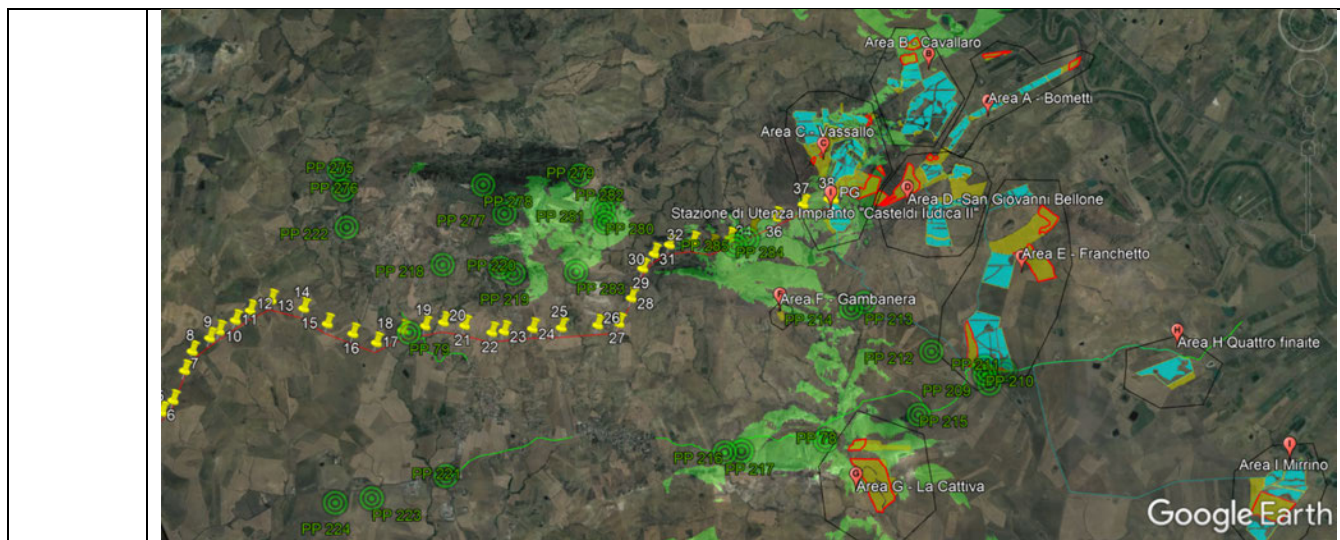

### 1.2.5. TABELLA RIASSUNTIVA INTERFERENZE IMPIANTO – PUNTI INTERVISIBILITÀ

Classificazione vista	Area impianto	Tipologia e ID PPTP Punto intervisibilità	Distanza da aerea interferente - km
Vista Passiva	Area A Bometti	Bene isolato 727 Masseria Parlato (Non diruta e in attività)	0.3
Vista Passiva	Area A Bometti	Bene isolato 746 Masseria Ingalbone (Diruta)	0.3
Vista Passiva	Area A Bometti	Bene isolato 726 Case Messina (Semidiruta)	0.3
Vista Passiva	Area A Bometti	Punto panoramico 156	1-2
Vista dinamica	Area B Cavallaro	Regia Trazzera N. 365 – passa al centro dell’impianto tra area A e area B e tra area D ed Area E.	0.05
Vista Passiva	Area B Cavallaro	Bene isolato 742 Masseria Privitera (Semidiruta)	0.3
Vista Passiva	Area B Cavallaro	Bene isolato 741 Masseria Cuscunà (Semidiruta)	0.6
Vista Passiva	Area B Cavallaro	Bene isolato 747 Masseria Truglio (Semidiruta)	Intercluso
Vista Passiva	Area B Cavallaro	Punto panoramico 156	1-2
Vista Passiva	Area C Vassallo	Geosito 83 Casa Vassallo Basilotta	0.3
Vista Passiva	Area C Vassallo	Bene isolato 745 Masseria Cosentino (Semidiruta)	0.2
Vista Passiva	Area C Vassallo	Punto panoramico 156, 284, 214	1-2
Vista Passiva	Area C Vassallo Area D San Giovanni Bellone	Punti panoramici 213	< 1
Vista Passiva	Area D San Giovanni Bellone	Punto panoramico 156, 214	1-2
Vista Passiva	Area D San Giovanni Bellone Area E Franchetto	Area di interesse archeologico 128 “Monte Turcisi”	1.6 – Area D 0.5 - Area E

Vista dinamica	Area D San Giovanni Bellone	Regia Trazzera N. 365 – passa al centro dell’impianto tra area A e area B e tra area D ed Area E.	0.05
Vista Passiva	Area D San Giovanni Bellone e Area E Franchetto	Area di interesse archeologico 128 “Monte Turcisi”	1.6
Vista Passiva	Area E Franchetto	Punto Panoramico 286	0.05
Vista Dinamica	Area E Franchetto	Tratto panoramico N. 133 SP 102II	0.05
Vista Passiva	Area E	Geosito 86 Monte Turcisi	Area E – Distanza da area visibile circa 1.4 km;
Vista Passiva	Area E Franchetto	Bene archeologico 200 “Franchetto” – Interferenza in area E. Punto intercluso	0.02
Vista Passiva	Area E Franchetto	Bene isolato 732 Masseria Franchetto (Diruta)	Intercluso 0.02
Vista Passiva	Area E Franchetto	Bene isolato 1151 Chiesa Cristo Re (Non diruta)	0.4
Vista Passiva	Area E Franchetto	Bene isolato 1149 Masseria Senza nome (Diruta)	0.6
Vista Passiva	Area E Franchetto	Punti panoramici 114, 115, 116, 209, 210, 211, 212, 215.	< 1
Vista Passiva	Area E Franchetto	Punti panoramici 77, 208, 114, 156, 214	1-2
Vista Dinamica	Area H Quattro Finaite	Tratto panoramico N. 133 SP 102II	0.05
Vista Passiva	Area H Quattro Finaite	Punti panoramici 208	0.05
Vista Passiva	Area I Mirrino	Bene Isolato n. 1152 Masseria Vasta (Non diruta e in attività)	1.7

La tabella non riporta le intervisibilità con le aree G ed L in quanto non occupate dall’impianto a destinate ad essere naturalizzate/ impiantate e gestite in agricoltura biologica.

### 1.2.6. TABELLA RIASSUNTIVA INTERFERENZE SOSTEGNI - PUNTI E TRATTI PANORAMICI

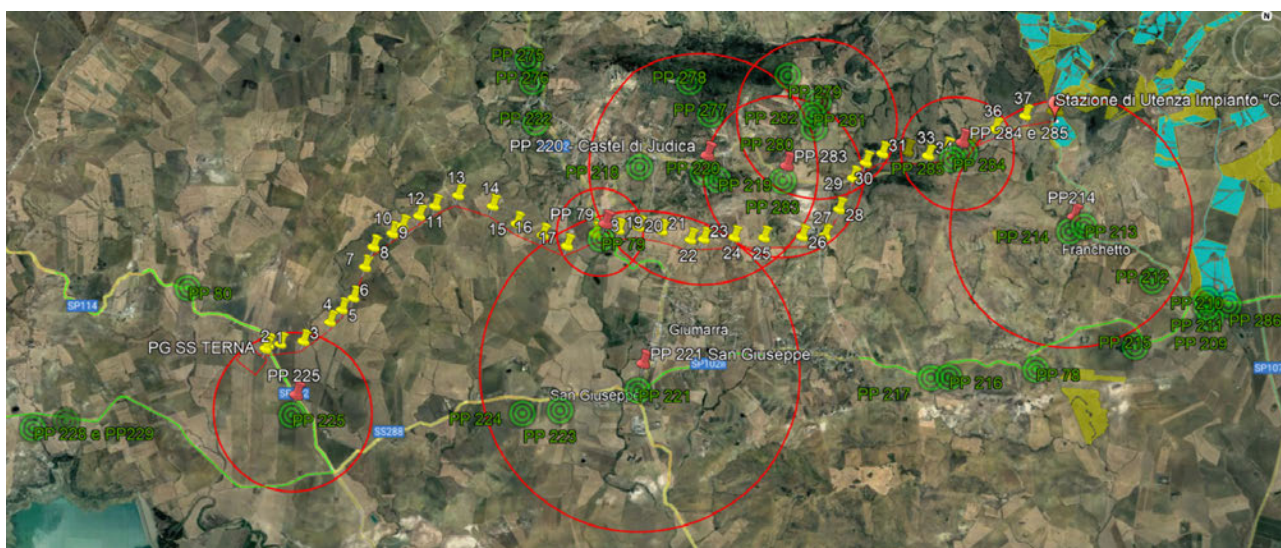



Classificazione vista	N. Sostegno	Punto panoramico N.	Distanza da aerea interferente - km
Vista Attiva	17-20	PP79	< 0.5 km
Vista Attiva	32-36	PP 284 2 285	< 0.7
Vista Attiva	1-3	PP225	< 1,0 km
Vista Attiva	29-31	PP 280	< 1,0 km
Vista Attiva	24-30	PP 283	< 1,0 km
Vista Attiva	19-25	PP220 e Centro storico Castel di Judica	< 1,5 km
Vista Attiva	36-38 + P e Stazione di Utenza	PP 214 Borgo Franchetto	< 2 km

Classificazione vista	N. Sostegno o Intervallo sostegni	Tratto panoramico maggiormente interferito N.	Distanza da aerea interferente - m
Vista Attiva	1-8	SP 114	50m -2000 m
Vista Attiva	17-27	SP 25II	50m -2000 m
Vista Attiva	17-38	SP 102 II	1200 m – 3000 m