









**LEGENDA**

-  AREA RICADENTE IN VINCOLO
-  AREA DESTINATA A MITIGAZIONE AMBIENTALE ERBACEA
-  CONFINE LAND
-  FASCIA DI MITIGAZIONE AMBIENTALE ARBOREA
-  UNITA' DI CONVERSIONE
-  CABINA DI SEZIONAMENTO
-  CAPANNONE AGRICOL
-  CAVIDOTTI DI COLLEGAMENTO SOTTOCAMPI



**CAMPO FV 05\_3-C**  
3215,52 kW

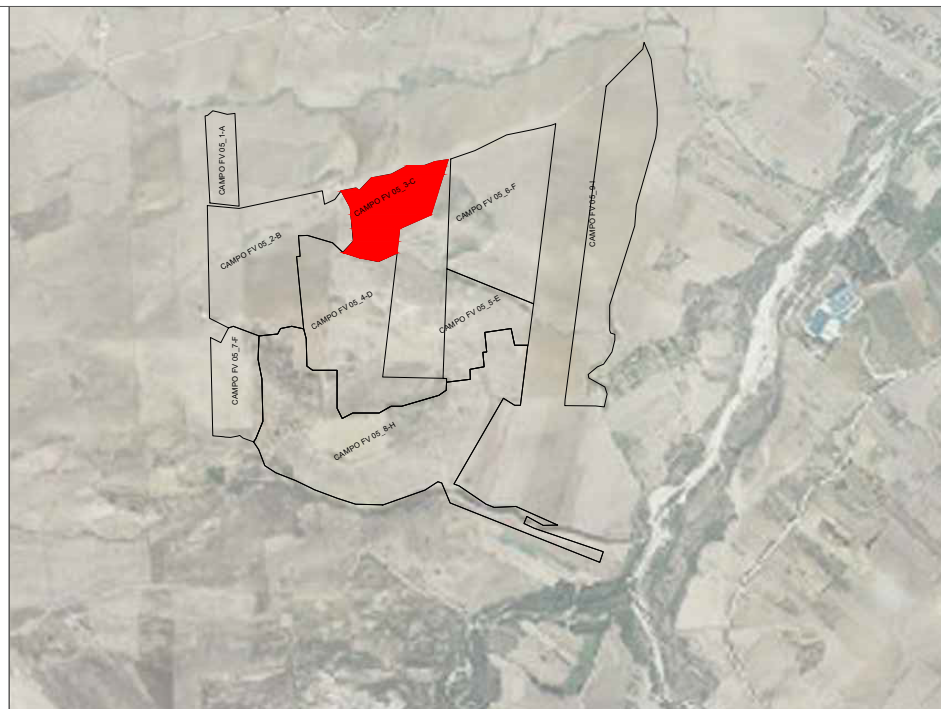
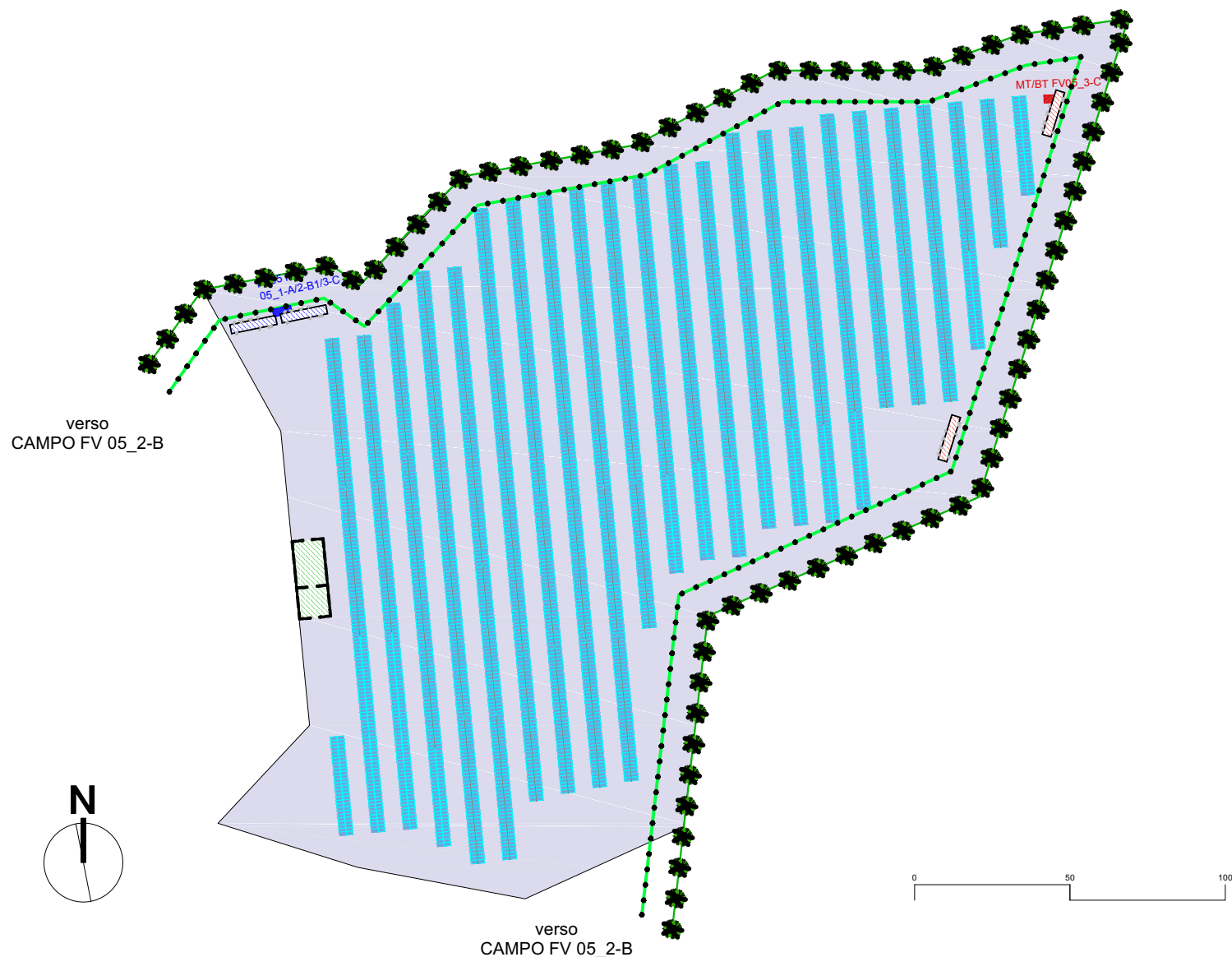

REGIONE: <b>SICILIA</b>	PROVINCIA: <b>PALERMO</b>
COMUNE: <b>CAMPOFELICE DI FITALIA</b>	LOCALITA': <b>C/da Cozzo d'Agnello</b>
TIPO PROGETTO: <b>PD</b>	OGGETTO: Progetto per la realizzazione di un impianto agrovoltaico denominato 'Agrovoltaico Campofelice' per la produzione di energia elettrica con una potenza installata di 49,694 MW, potenza di immissione di 46,000 MW e potenza del sistema di accumulo di 10 MW, per la produzione agricola di beni e servizi oltre alle opere connesse e alle infrastrutture indispensabili nell' area identificata nel comune di Campofelice di Fitalia (PA)



TAVOLA N: <b>EL 05.030</b>	IMPIANTO: <b>AGROFOTOVOLTAICO CAMPOFELICE</b>	<b>1:2000</b>	SCALA
ELABORATO: <b>Layout Campo FV 3-C</b>		COD. DOC.	REV.

PROPONENTE: <b>FRI-EL SUN</b>	RESPONSABILE: <i>Timbro e Firma</i>	APPROVATO DA: <i>Timbro e Firma</i>
----------------------------------	--	--

PROGETTISTA: 	DIRETTORE TECNICO: ARCH: FRANCESCO LAUDICINA <i>Timbro e Firma</i>	REDAZIONE DA: Dott. ssa Ing. Valeria Cutrona N° BS43 <i>Timbro e Firma</i>
---	---	--

REV.	DATA	REDATTO	DESCRIZIONE
0			Ordine Nazionale dei Biologi Sez. A - N.A.A. - 083791
1			Dott. Salvatore Cambria <i>Salvatore Cambria</i>
2			
3			

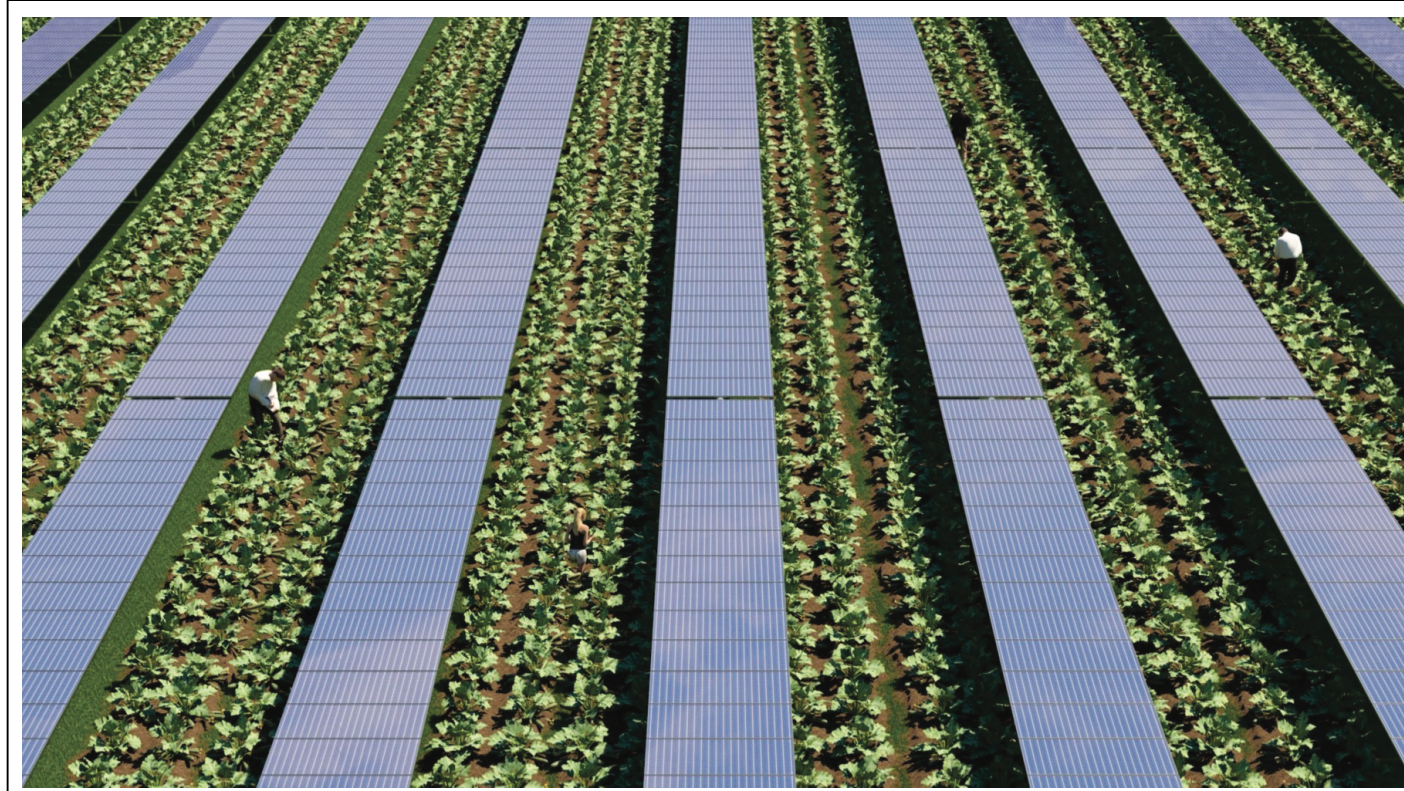
IL PRESENTE DISEGNO E' DI NOSTRA PROPRIETA' ED E' SOTTO LA PROTEZIONE DELLA LEGGE SULLA PROPRIETA' LETTERARIA. NE E' QUINDI VIETATA PER QUALSIASI MOTIVO LA RIPRODUZIONE E CONSEGNA A TERZI.