

CAMPO FV 05\_6-F  
6236,16 kW

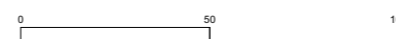

LEGENDA

- AREA RICADENTE IN VINCOLO
- AREA DESTINATA A MITIGAZIONE AMBIENTALE ERBACEA
- CONFINI LAND
- FASCIA DI MITIGAZIONE AMBIENTALE ARBOREA
- UNITA' DI CONVERSIONE
- CABINA DI SEZIONAMENTO
- CAPANNONE AGRICOL
- CAVIDOTTI DI COLLEGAMENTO SOTTOCAMPI

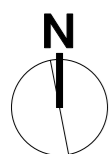
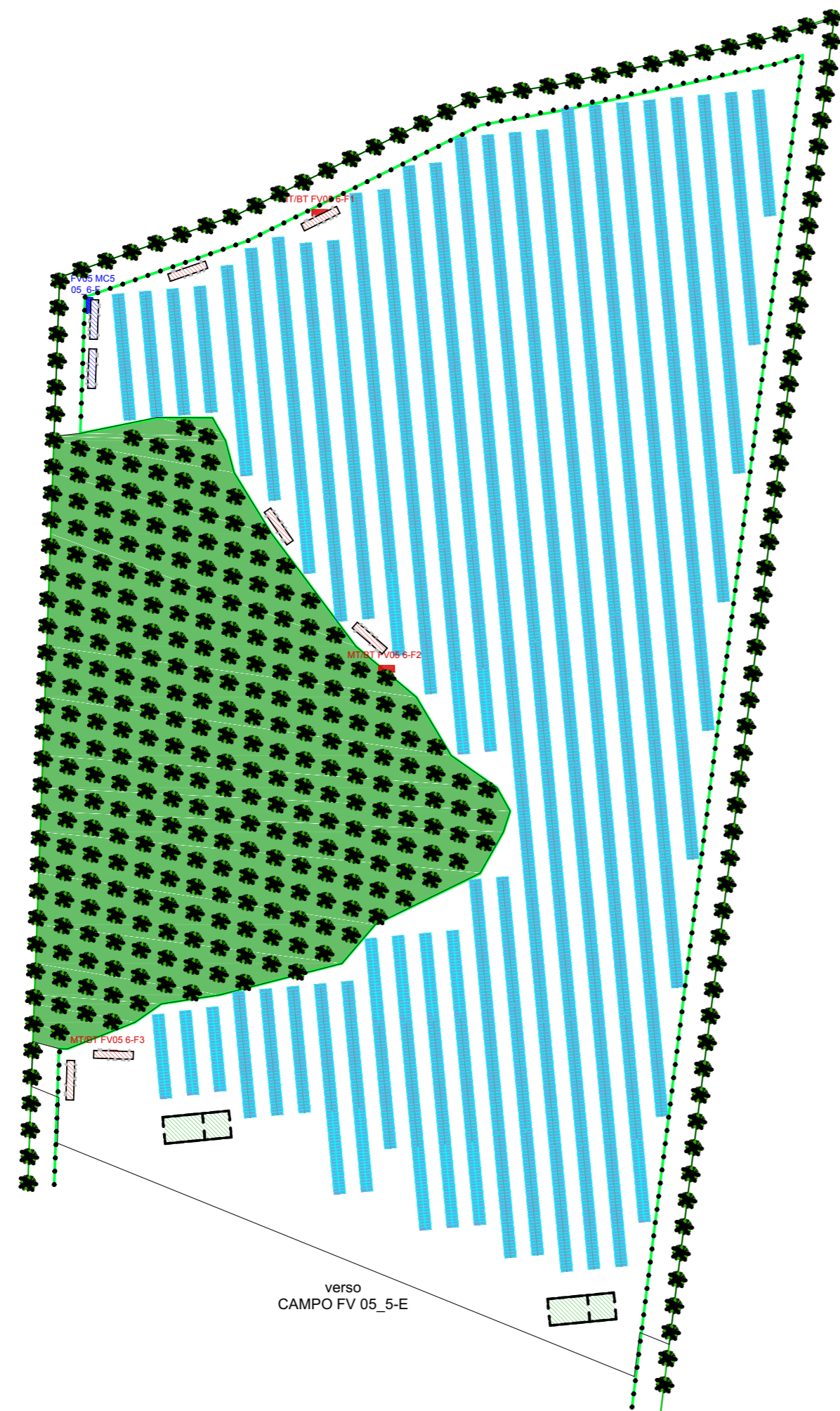
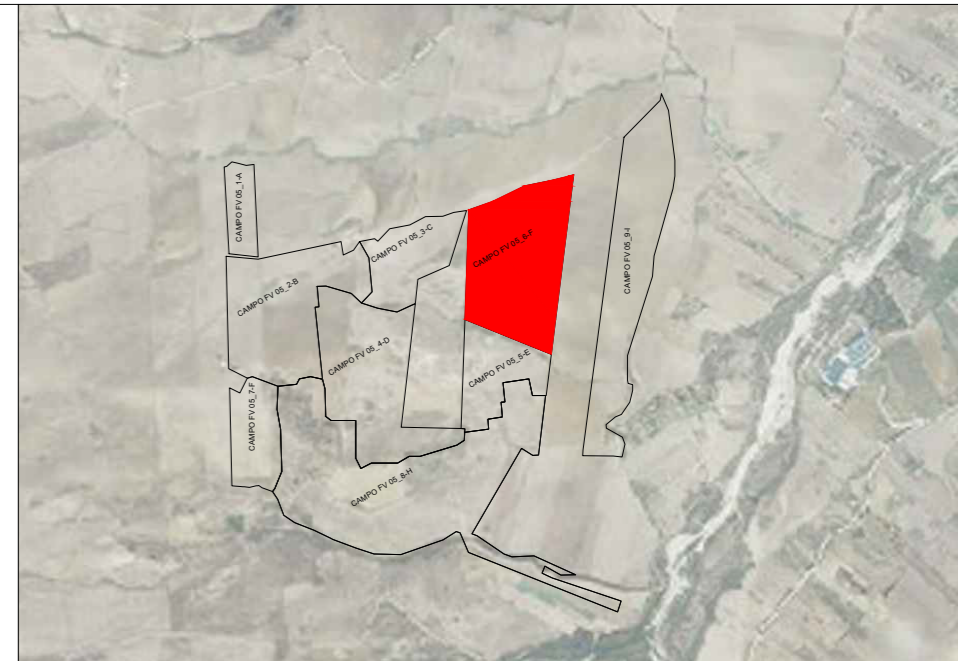

REGIONE: <b>SICILIA</b>	PROVINCIA: <b>PALERMO</b>
COMUNE: <b>CAMPOFELICE DI FITALIA</b>	LOCALITA': <b>C/da Cozzo d'Agnello</b>

TIPO PROGETTO: <b>PD</b>	OGGETTO: Progetto per la realizzazione di un impianto agrovoltaico denominato 'Agrovoltaico Campofelice' per la produzione di energia elettrica con una potenza installata di 49,694 MW, potenza di immissione di 46,000 MW e potenza del sistema di accumulo di 10 MW, per la produzione agricola di beni e servizi oltre alle opere connesse e alle infrastrutture indispensabili nell' area identificata nel comune di Campofelice di Fitalia (PA)
-----------------------------	--



TAVOLA N.: <b>EL 000</b>	IMPIANTO: <b>AGROFOTOVOLTAICO CAMPOFELICE</b>	SCALA: <b>1:2000</b>
	ELABORATO: <b>Layout Campo FV 6-F</b>	COD. DOC.    REV.

PROPONENTE: <b>FRI-EL SUN</b>	RESPONSABILE: <i>Timbro e Firma</i>	APPROVATO DA: <i>Timbro e Firma</i>
----------------------------------	--	--

PROGETTISTA: 	DIRETTORE TECNICO: ARCH: FRANCESCO LAUDICINA <i>Timbro e Firma</i>	REDAZIONE: <i>Timbro e Firma</i>
------------------	---	-------------------------------------

REV.	DATA	REDATTO	DESCRIZIONE
0			
1			
2			
3			

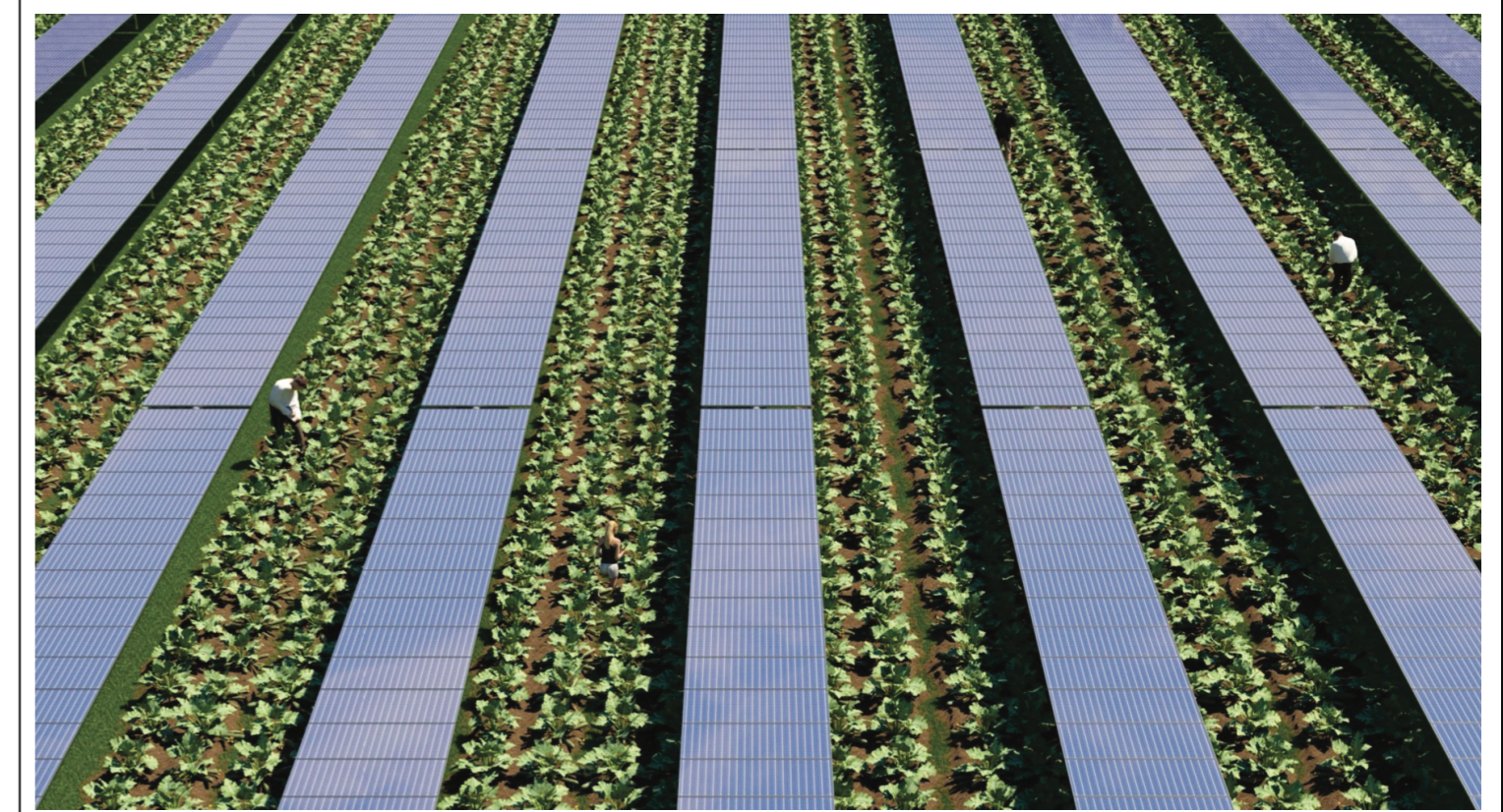
IL PRESENTE DISEGNO E' DI NOSTRA PROPRIETA' ED E' SOTTO LA PROTEZIONE DELLA LEGGE SULLA PROPRIETA' LETTERARIA. NE E' QUINDI VIETATA PER QUALSIASI MOTIVO LA RIPRODUZIONE E CONSEGNA A TERZI.