

Pianta

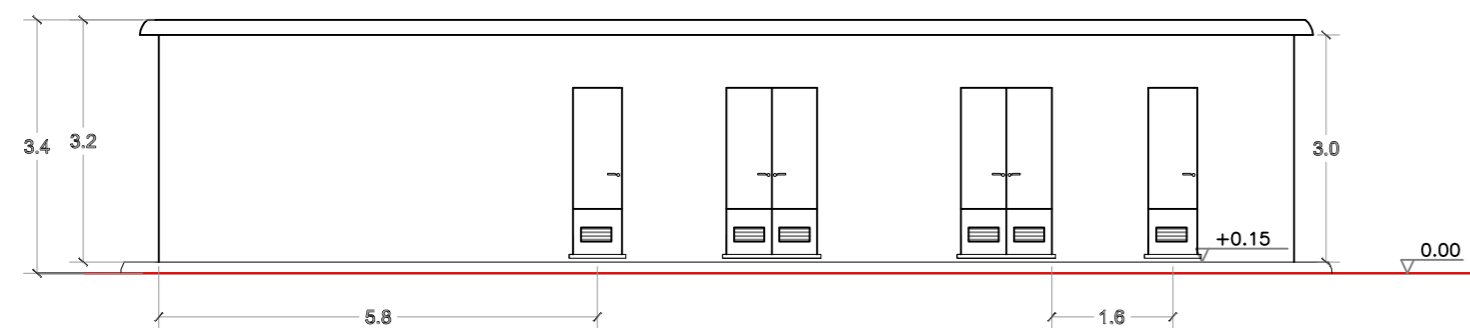

Prospetto B

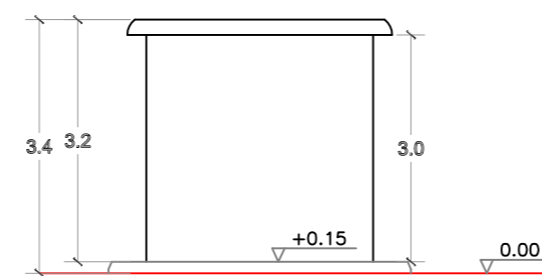

Prospetti C e D

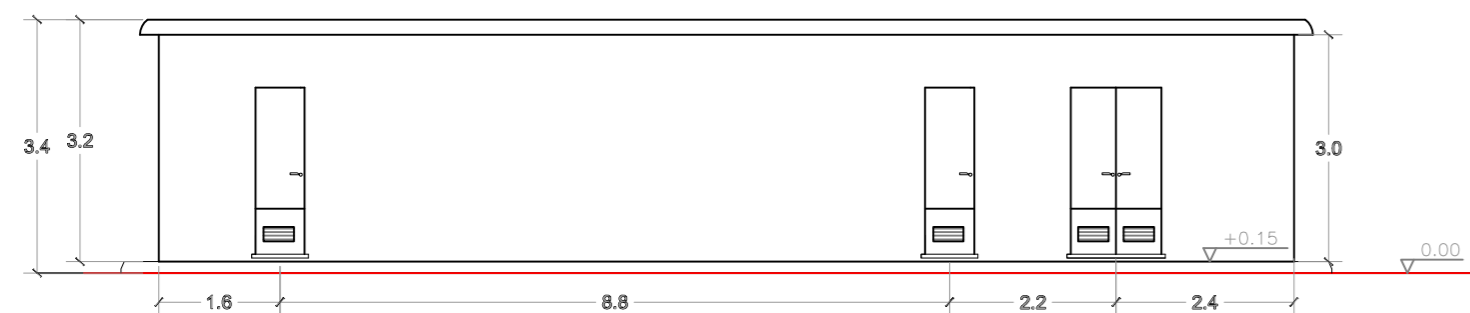

Prospetto A

SCALA 1:50



REGIONE: SICILIA	PROVINCIA: PALERMO
COMUNE: CAMPOFELICE DI FITALIA	LOCALITA': C/da Cozzo d'Agnello

TIPO PROGETTO: PD	OGGETTO: Progetto per la realizzazione di un impianto agrovoltivo denominato 'Agrovoltivo Campofelice' per la produzione di energia elettrica con una potenza installata di 49,694 MW, potenza di immissione di 46,000 MW e potenza del sistema di accumulo di 10 MW, per la produzione agricola di beni e servizi oltre alle opere connesse e alle infrastrutture indispensabili nell' area identificata nel comune di Campofelice di Fitalia (PA)
-----------------------------	--



TAVOLA N.: EL 05.042	IMPIANTO: AGROFOTOVOLTAICO CAMPOFELICE	1:50	SCALA
	ELABORATO: Architettonico cabine elettriche	COD. DOC.	REV.

PROPONENTE: FRI-ELSUN	RESPONSABILE: Timbro e Firma	APPROVATO DA: Timbro e Firma
---------------------------------	-------------------------------------	-------------------------------------

PROGETTISTA: 	DIRETTORE TECNICO: ARCH: FRANCESCO LAUDICINA Timbro e Firma	REVISOR: Timbro e Firma
------------------	--	--------------------------------

REV.	DATA	REDATTO	DESCRIZIONE
0			
1			
2			
3			

IL PRESENTE DISEGNO E' DI NOSTRA PROPRIETA' ED E' SOTTO LA PROTEZIONE DELLA LEGGE SULLA PROPRIETA' LETTERARIA. NE E' QUINDI VIETATA PER QUALSIASI MOTIVO LA RIPRODUZIONE E CONSEGNA A TERZI.