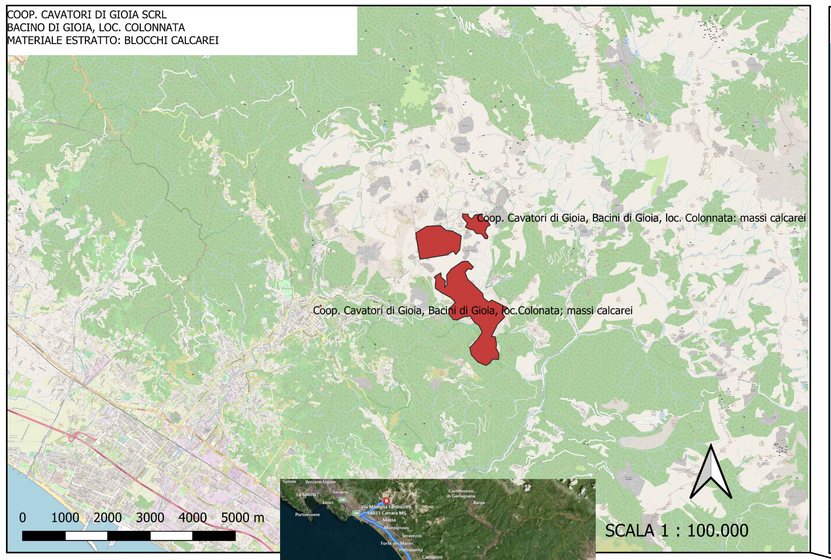

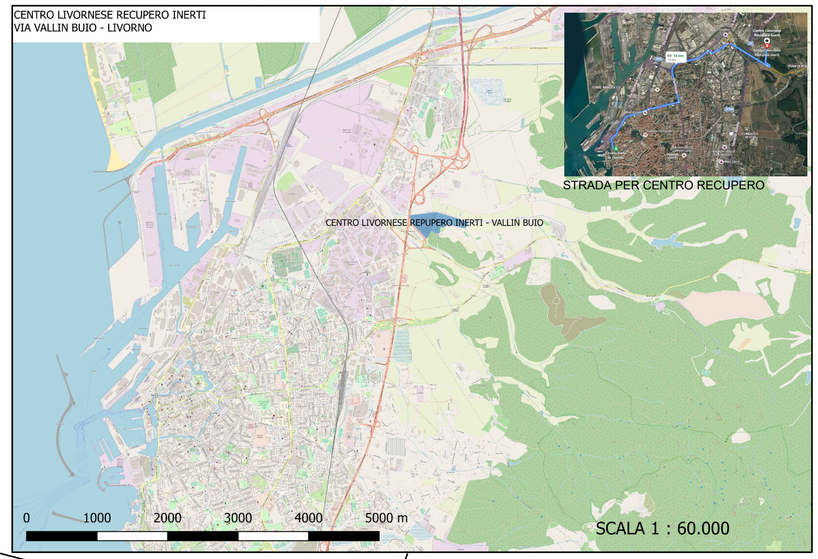

STRADA PER CENTRO RECUPERO

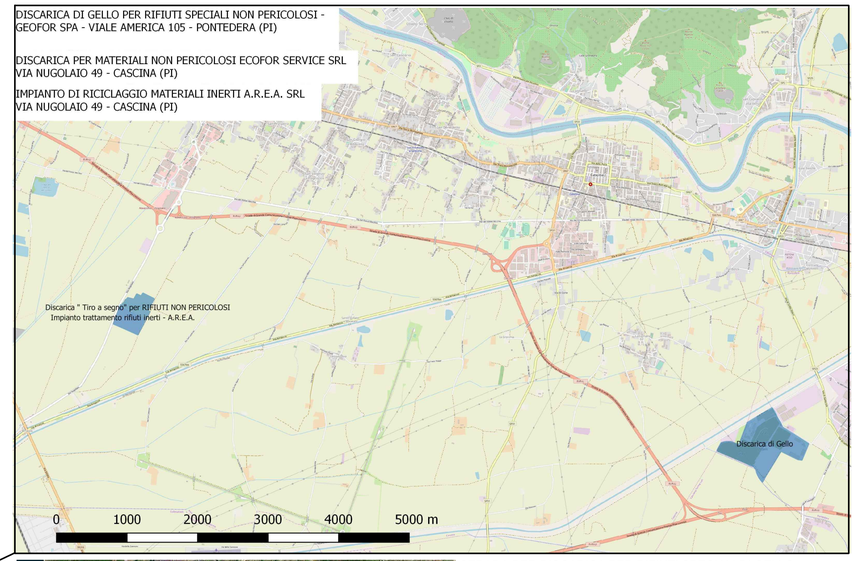

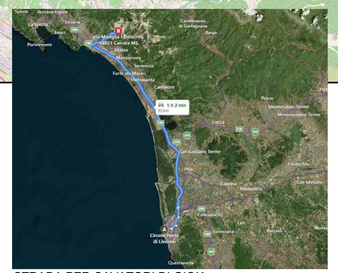

STRADA PER CAVATORI DI GIOIA

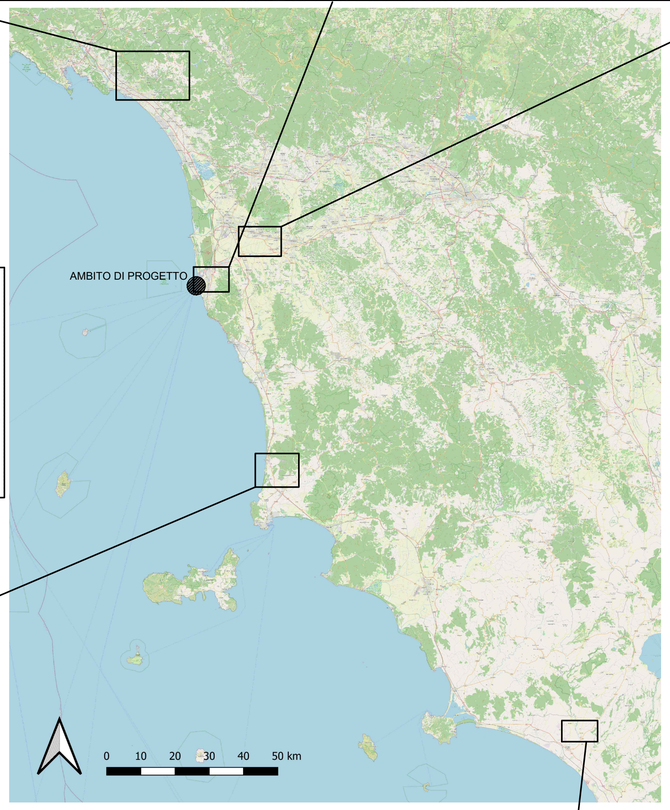

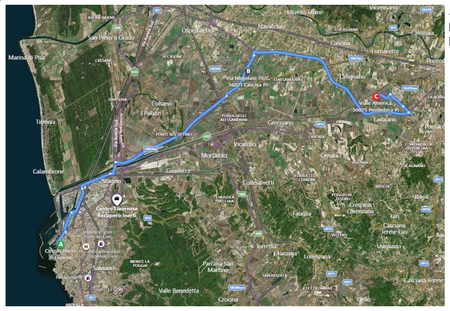

STRADA PER DISCARICA PER RIFIUTI SPECIALI DI GELLO
DISCARICA PER NON PERICOLOSI ECOFOR SERVICE
IMPIANTO DI RECICLAGGIO INERTI AREA SRL

SITO CALCARI DI CAMPIGLIA: STRADA PER CAVE IN LOCALITA' DI SAN VINCENZO, SITI 1 E 2

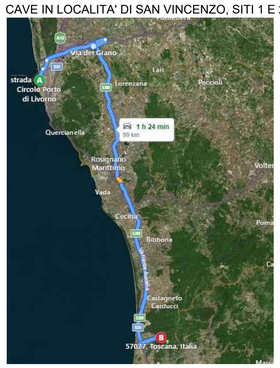

SITO CALCARI DI CAMPIGLIA: STRADA PER SITO DI MONTORSI (3) E MONTE VALERIO (4) A CAMPIGLIA MARITTIMA

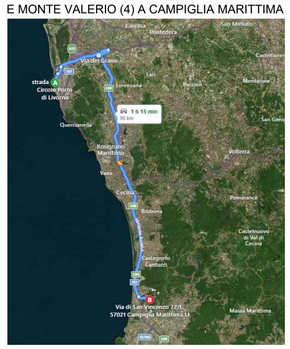

DATI DA PIANO REGIONALE CAVE L.R.35, adottato con D.c.r. il 31/07/2019

PR02 - DISCIPLINA DI PIANO

SITO ESTRATTIVO: "CALCARI DI CAMPIGLIA"

CODICE COMPRENSORIO: 26

TIPOLOGIA DI PRODOTTO (c.1,art.1): calcari e calcari dolomitici per uso industriale e costruzione

PRODUZIONE SOSTENIBILE 2019-2038 : 21.669.820 mc (O.P.S. ex art.17, comma primo, lettera c della Disciplina di piano)

STRADA PER CAVA DI MONTALTO DI CASTRO, LOC. PIETRA MASSA

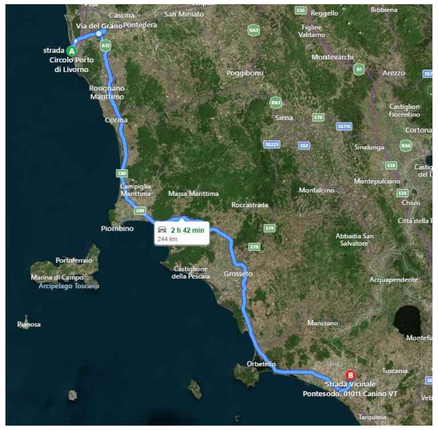

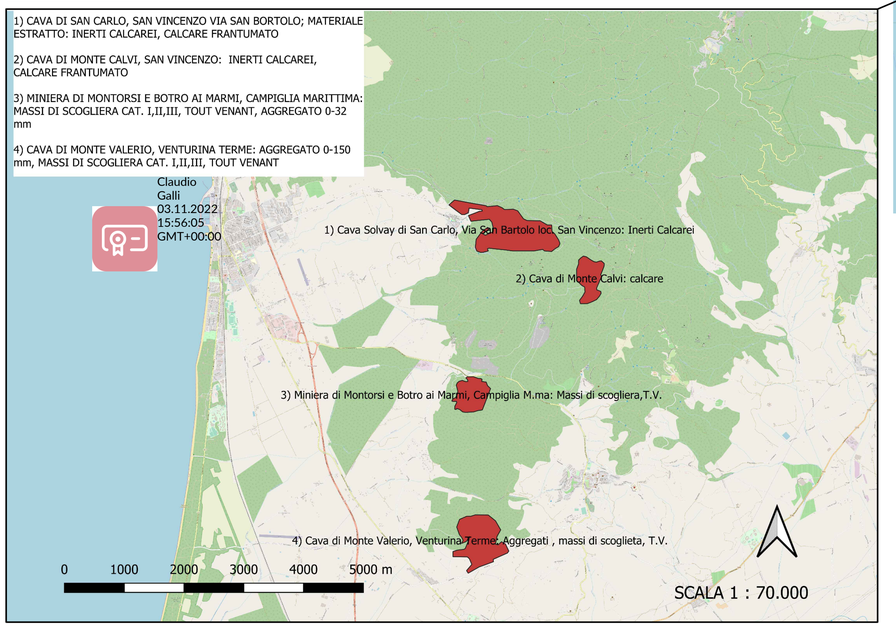

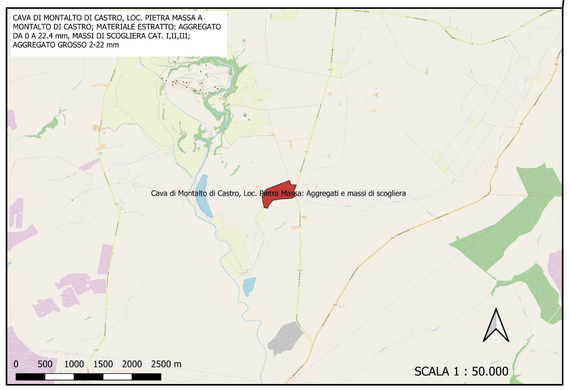

Impianto di recupero rifiuti non pericolosi, Mannari Srl - Via del Lavoro 48, 57021 Venturina Terme (LI)

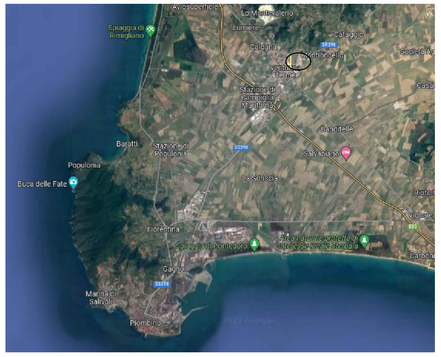

Tommaso Tassi Ingegnere 03.11.2022 17:25:51 GMT+00:00

AdSP MTS
Autorità di Sistema Portuale del Mar Tirreno Settentrionale
Scali Rosciano, 6 - 57123 Livorno, Italia
R.U.P. ing. Enrico Pribaz
D.E.C. ing. Ilaria Lotti

R.T.P.

F&M ingegneria
30035 Mirano (VE) Viale Belvedere, 8/10 www.fm-ingegneria.com
Tel. +39 041 5785 711 Fax +39 041 4355 933 portolivorno@fm-ingegneria.com

Royal HaskoningDHV
P.O. Box 1132 3800 BC Amersfoort The Netherlands www.royalhaskoningdhv.com
Tel. +44 (0)207 222 2115 Fax +44 (0)207 222 2659 info@rhdhv.com

HS marine srl
35027 Noventa Padovana (PD) Via Pianà 56/a
Tel. +39 049 8945 087 Fax +39 049 8707 868 mail@hsmarinesrl.com

G&T
31027 Spresiano (TV) Via Tiepolo, 8 www.gtgeo.it
Tel. +39 0422 8870 31 Fax +39 0422 8895 89 info@gtgeo.it

PROGETTO

PROGETTAZIONE PRELIMINARE E DEFINITIVA DELLE OPERE MARITTIME DI DIFESA E DEI DRAGAGGI PREVISTI NELLA NUOVA PRIMA FASE DI ATTUAZIONE DELLA PIATTAFORMA EUROPA, COMPRESO LO STUDIO DI IMPATTO AMBIENTALE E LA VALUTAZIONE DI INCIDENZA AMBIENTALE

EMISSIONE

PROGETTO DEFINITIVO

TITOLO

E - OPERE DI PROGETTO

Planimetria delle cave e discariche

REV.	DATA	FILE	OGGETTO	DIS.	APPR.
1	30/07/2021	1233_PD-E-104_1.dwg	Riscontro Rapporto di Ispezione no. IT2005MAR-PO5 del 22/06/2021	L. Dal Colle	T. Tassi
2	31/10/2022	1233_PD-E-104_2.dwg	Aggiornamento a seguito della caratterizzazione ambientale	L. Dal Colle	T. Tassi
3					
4					
5					

ELABORATO N. **E104**

DATA:	SCALA:	FILE:	J.N.
04/09/2020	Grafica/Varie	1233_PD-E104_0.dwg	1233/'19
PROGETTO	DISEGNO	VERIFICA	APPROVAZIONE
M. Greggio	L. Dal Colle	C. Galli	T. Tassi