

PLANIMETRIA STATO DI FATTO

Scala 1:1000

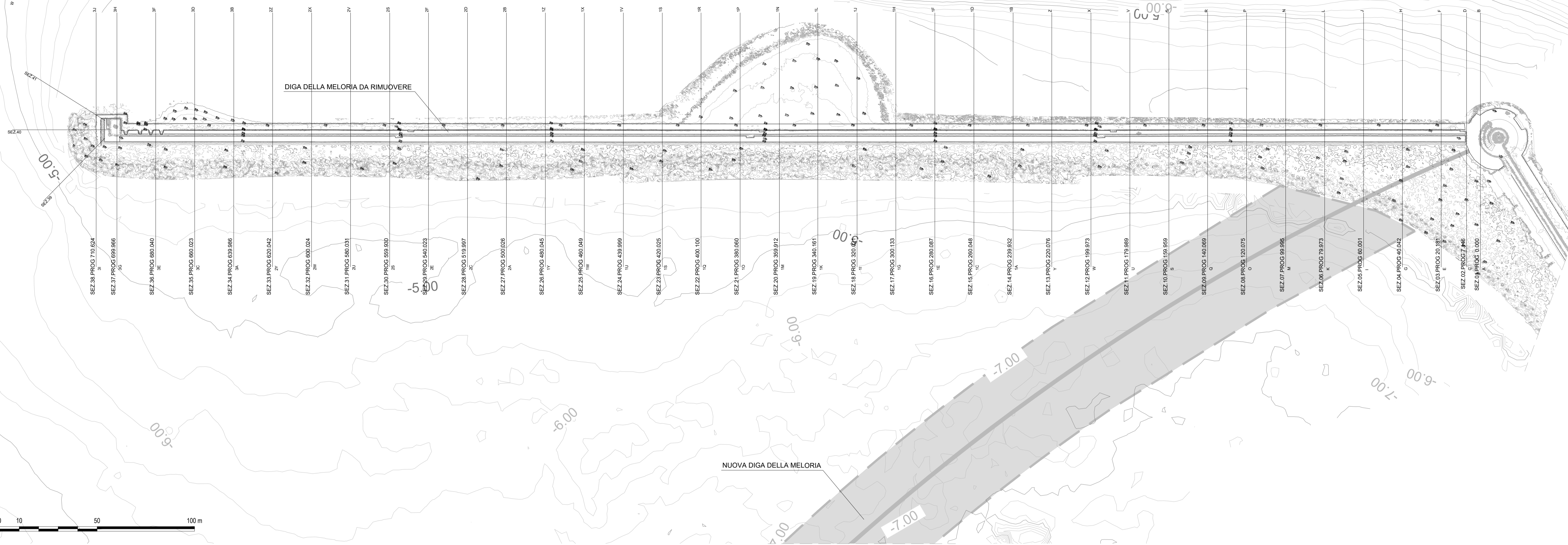
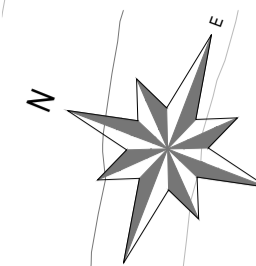

**NOTE :**

- Sistema di riferimento:  
Gauss Boaga zona 1 (Fuso Ovest) - EPSG 3003
- Tutte le quote altimetriche sono riferite al l.m.m.

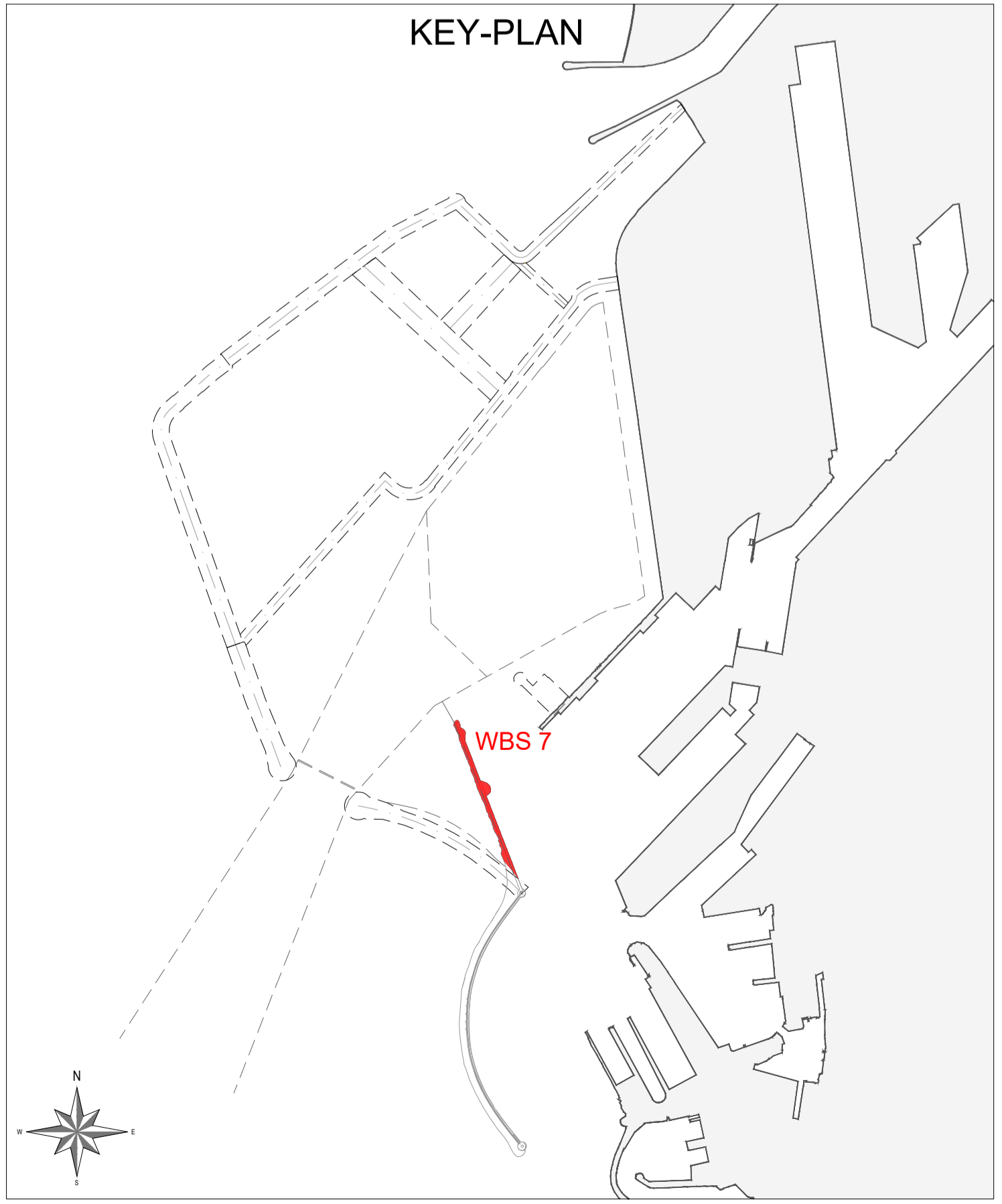

**AiSP MTS** - Autorità di Sistema Portuale del Mar Tirreno Settentrionale  
 Scali Rosciolo, 6 - 57123 Livorno, Italia  
 R.U.P. ing. Enrico Priboz  
 D.E.C. ing. Irena Lotti

**R.T.P.**

**F&M** ingegneria - 30036 Mirano (VE)  
 Viale Bettedero, 8/10  
 www.fim-ingegneria.com  
 Tel. +39 041 5785 711  
 Fax +39 041 4355 533  
 port@fom.it; info@fom.it

**Royal HaskoningDHV** - P.O. Box 1132  
 3800 BC Amersfoort  
 The Netherlands  
 www.royalhaskoningdhv.com  
 Tel. +44 (0)207 222 2115  
 Fax +44 (0)207 222 2659  
 info@rhdv.com

**HS marine srl** - 35027 Noventa Padovana (PD)  
 Via Panà 56/a  
 Tel. +39 049 8945 087  
 Fax +39 049 8707 868  
 mail@hsmarine.com

**G&T** - 31027 Spresiano (TV)  
 Via Tirolo, 8  
 www.gtpg.it  
 Tel. +39 0422 8870 31  
 Fax +39 0422 8895 89  
 info@gtpg.it

**PROGETTO**

**PROGETTAZIONE PRELIMINARE E DEFINITIVA DELLE OPERE MARITTIME DI DIFESA E DEI DRAGAGGI PREVISTI NELLA NUOVA PRIMA FASE DI ATTUAZIONE DELLA PIATTAFORMA EUROPA, COMPRESO LO STUDIO DI IMPATTO AMBIENTALE E LA VALUTAZIONE DI INCIDENZA AMBIENTALE**

**EMMISSIONE**

**PROGETTO DEFINITIVO**

**TITOLO**

**E - OPERE DI PROGETTO**

WBS 7 - Planimetria stato di fatto

| REV. | DATA       | FILE                | OGGETTO   | DIS.        | APPR.    |
|------|------------|---------------------|---|-------------|----------|
| 1    | 30/09/2021 | 1233_PD-E-149_1.dwg | Ricorso Reattore e Isotopia n. 17/2009AR-POS del 22/06/2011 | A. Bonicini | T. Tassi |
| 2    | 31/10/2022 | 1233_PD-E-149_2.dwg | Aggiornamento a seguito della caratterizzazione ambientale  | I. Cagnin   | T. Tassi |
| 3    |            |                     |   |             |          |
| 4    |            |                     |   |             |          |
| 5    |            |                     |   |             |          |

ELABORATO N. **E149**

| DATA:      | SCALA:    | FILE:               | J.N.         |
|------------|-----------|---------------------|--------------|
| 04/09/2020 | 1:1000    | 1233_PD-E-149_0.dwg | 1233/19      |
| PROGETTO   | DISEGNO   | VERIFICA            | APPROVAZIONE |
| L. Masiero | I. Cagnin | L. Masiero          | T. Tassi     |