

**PLANIMETRIA DI RILIEVO**  
Scala 1:10000

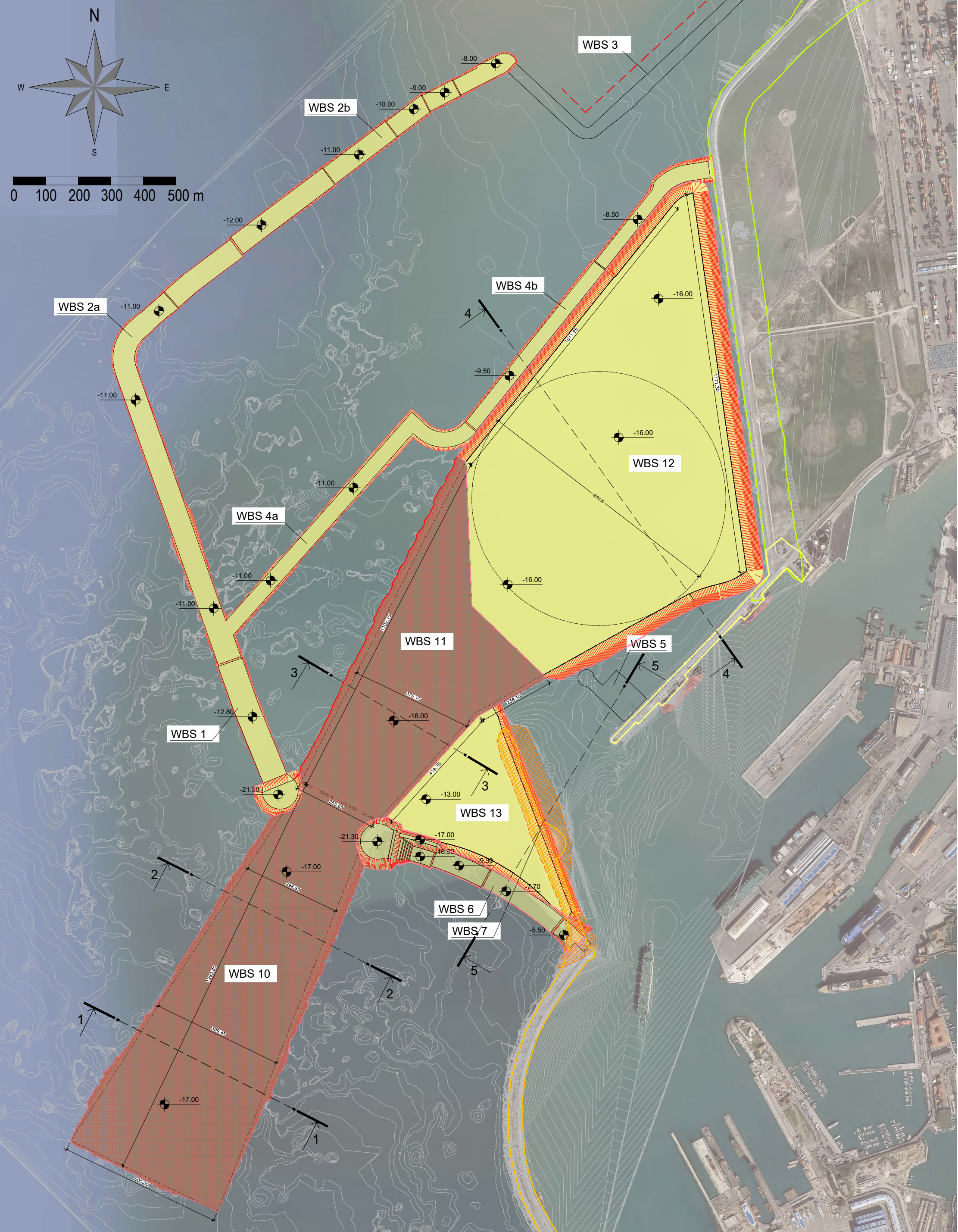

**SEZIONE 1-1**

Scala 1:500  
Progressiva: 0+500.00  
Quota di Riferimento: -20.00

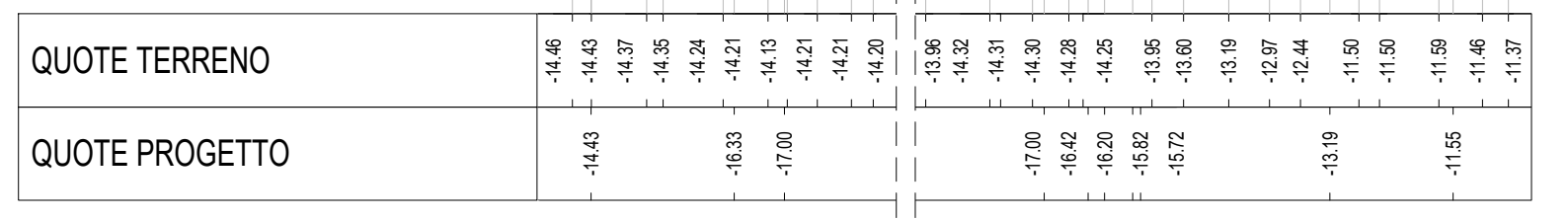

**SEZIONE 3-3**

Scala 1:500  
Progressiva: 1+725.58  
Quota di Riferimento: -20.00

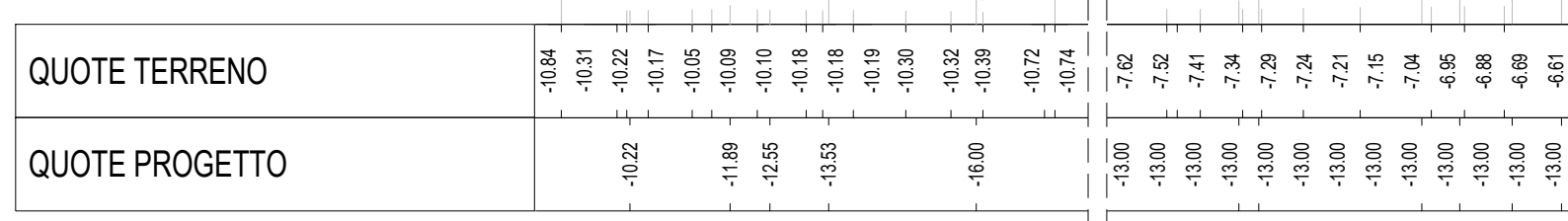

**SEZIONE 4-4**

Scala 1:500  
Progressiva: 2+731.49  
Quota di Riferimento: -20.00

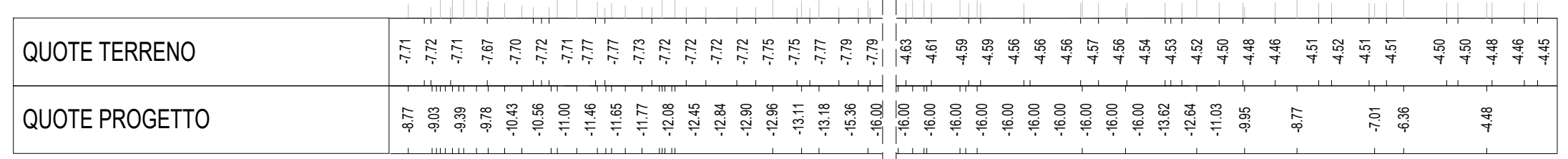

**SEZIONE 5-5**

Scala 1:500  
Progressiva: 0+423.35  
Quota di Riferimento: -20.00

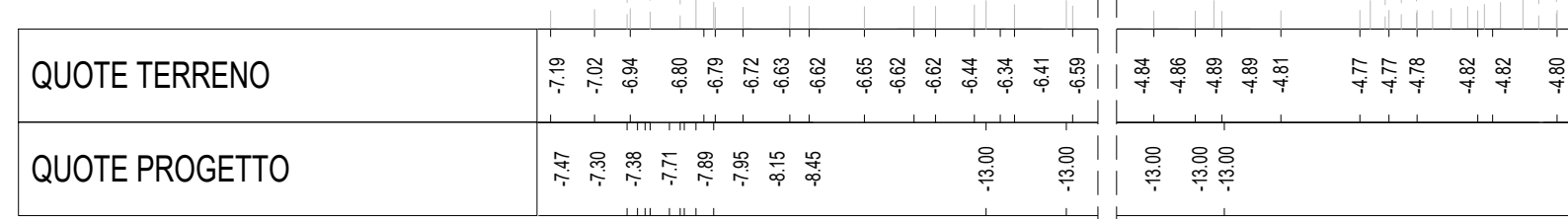

**LEGENDA**

- RILIEVO DIGA CURVILINEA E DIGA DELLA MELORIA
- AREA DRAGAGGIO IDRAULICO DIGA DELLA MELORIA
- RILIEVO AREA ENI (DIGA DEL MARZOCCO)
- DRAGAGGIO MECCANICO A BENNA (PER OPERE FORANEE)
- RILIEVO AREA VASCHE DI COLMATI ESISTENTI
- DRAGAGGIO IDRAULICO (PER BACINI, IMBOCCATURE E CANALI)
- RILIEVO GASDOTTO FORNITO DA SNAM
- PROIEZIONE DI SCAVO-DRAGAGGIO
- BARBETTE DI SCAVO

**SEZIONE 2-2**

Scala 1:500  
Progressiva: 1+000.00  
Quota di Riferimento: -20.00

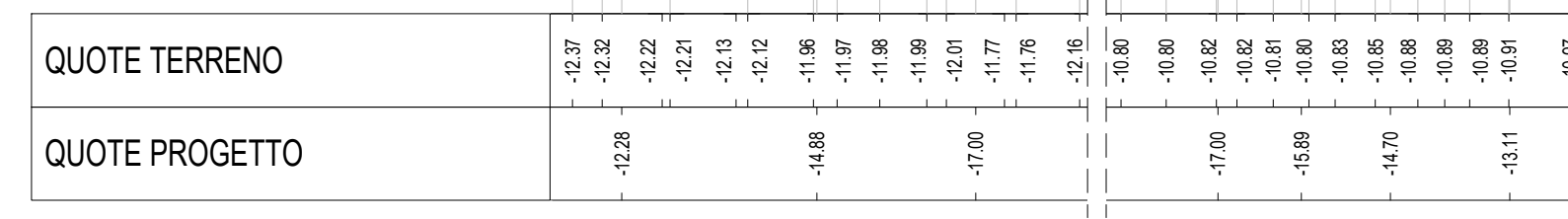

**AdSP MTS** - Autorità di Sistema Portuale del Mar Tirreno Settentrionale  
Scali Rosciano, 6 - 57123 Livorno, Italia

R.U.P.: ing. Enrico Pribaz  
D.E.C.: ing. Ilaria Lotti

R.T.P.

**F&M ingegneria** - 30035 Mirano (VE)  
Viale Belvedere, 8/10  
www.fm-ingegneria.com  
Tel: +39 041 5785 711  
Fax: +39 041 4355 933  
portolivorno@fm-ingegneria.com

**Royal HaskoningDHV** - P.O. Box 1132  
3800 BC Amersfoort  
The Netherlands  
www.royalhaskoningdhv.com  
Tel: +44 (0)207 222 2115  
Fax: +44 (0)207 222 2659  
info@rhv.com

**H.S. marine srl** - 35027 Noventa Padovana (PD)  
Via Parca 50/a  
Tel: +39 049 8945 087  
Fax: +39 049 8707 868  
mail@hsmarine.srl

**G&T** - 31027 Spresiano (TV)  
Via Tiepolo, 8  
www.gigeo.it  
Tel: +39 0422 8870 31  
Fax: +39 0422 8895 89  
info@gigeo.it

PROGETTO  
**PROGETTAZIONE PRELIMINARE E DEFINITIVA DELLE OPERE MARITTIME DI DIFESA E DEI DRAGAGGI PREVISTI NELLA NUOVA PRIMA FASE DI ATTUAZIONE DELLA PIATTAFORMA EUROPA, COMPRESO LO STUDIO DI IMPATTO AMBIENTALE E LA VALUTAZIONE DI INCIDENZA AMBIENTALE**

EMISSIONE  
**PROGETTO DEFINITIVO**

TITOLO  
**E - OPERE DI PROGETTO**  
Planimetria delle aree di dragaggio e sezioni di scarpata

REV.	DATA	FILE	OGGETTO	DIS.	APPR.
1	31/05/2021	1233_PD-E-152_1.dwg	Riscontro Rapporto di Ispezione no. 1720056AR-OPP del 19/03/2021	I. Cognin	T. Tassi
2	30/07/2021	1233_PD-E-152_2.dwg	Riscontro Rapporto di Ispezione no. 1720056AR-POS del 22/06/2021	B. Vacca	T. Tassi
3	31/10/2022	1233_PD-E-152_3.dwg	Aggiornamento a seguito della caratterizzazione ambientale	A. Pagnin	T. Tassi
4					
5					

ELABORATO N. **E152**

DATA: 04/09/2020	SCALA: 1:500 - 1:10000	FILE: 1233_PD-E-152_0.dwg	J.N. 1233/19
PROGETTO: L. Masiero	DISEGNO: B. Vacca	VERIFICA: L. Masiero	APPROVAZIONE: T. Tassi