

CARTA DEL RISCHIO ARCHEOLOGICO

Impianto fotovoltaico potenza 19,8 Mwp - Buseto Palizzolo (TP)

IMPIANTO FOTOVOLTAICO EG NUOVO FUTURO S.r.l. E OPERE CONNESSE POTENZA IMPIANTO 19,8 MWp - COMUNE DI BUSETO PALIZZOLO (TP)

Proponente

EG NUOVO FUTURO S.R.L.
VIA DEI PELLEGRINI 22 · 20122 MILANO (MI) · P.IVA: 11616270960 · PEC: egnuovofuturo@pec.it

Progettazione

Ing. Piero FARENTI. Via Don Giuseppe Corda, SNC -
03030 Santopadre (FR) · tel.: 0776531040 · e-mail: info@farenti.it
PEC: piero@pec.farenti.it



Collaboratori

Ing. Andrea FARENTI. Via Don Giuseppe Corda, SNC - 03030 Santopadre (FR)
tel.: 0776531040 · e-mail: info@farenti.it · PEC: andrea@pec.farenti.it

Archeologo

Dott. Valentino VITALE
C/da Mancuoso, 14 85032 Chiaromonte (PZ) · P. Iva 02028000764
Cell: 3405385771 · e-mail: vitale.valentino@libero.it · PEC: vitale.valentino@pec.it

DOTT. VALENTINO VITALE
ARCHELOGO I FASCIA
(scritto dal 12/12/2019 in. 13/11)
OPERATORE ABILITATO
ARCHEOLOGIA PREVENTIVA
(scritto dal 06/11/2012 in. 2319)
P. IVA 02028000764



Titolo Elaborato

VIARCH Valutazione dell'interesse archeologico

LIVELLO PROGETTAZIONE	CODICE ELABORATO	FILENAME	FORMATO	DATA	SCALA
Progetto definitivo	-	-		11/22	-

Revisioni

REV.	DATA	DESCRIZIONE	ESEGUITO	VERIFICATO	APPROVATO
00	15/11/2022	-	VV	PF	ENF



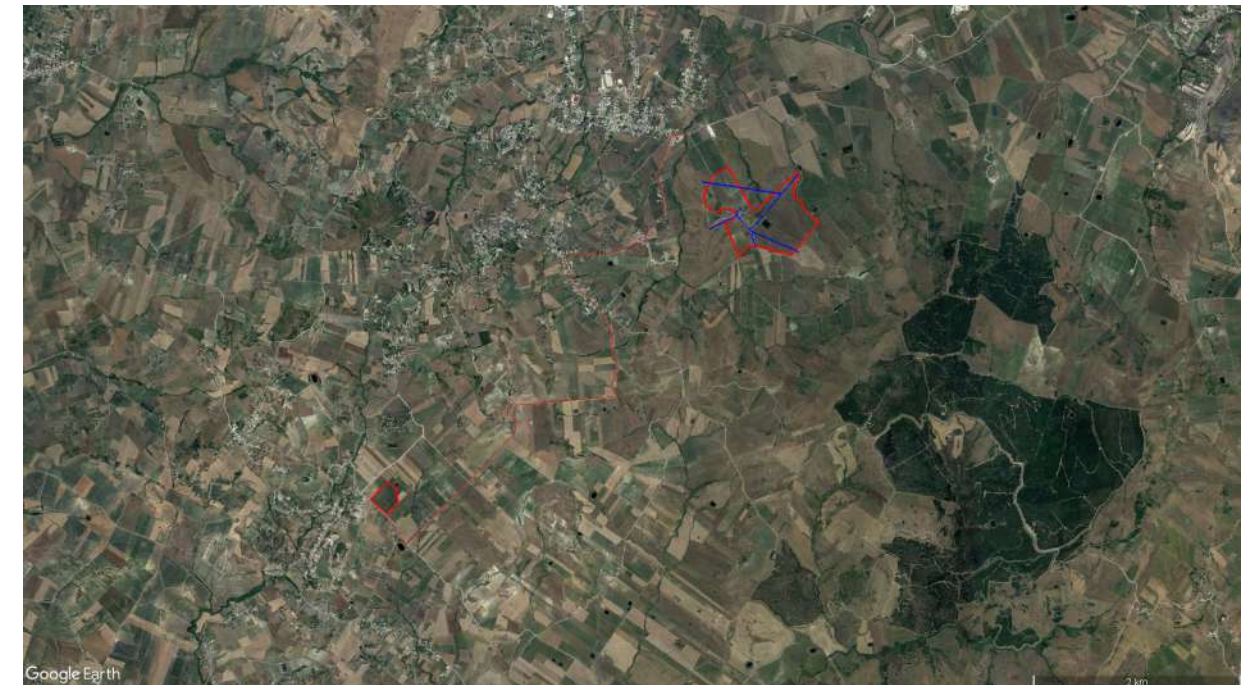

COMUNE BUSETO PALIZZOLO
REGIONE SICILIA



CARTA DEL RISCHIO - Impianto fotovoltaico potenza 19,8 Mwp - Buseto Palizzolo (TP)

LEGENDA

VRD - Carta del rischio [18]

rischio alto [1]	
rischio medio [2]	
rischio basso [13]	
rischio nullo [2]	

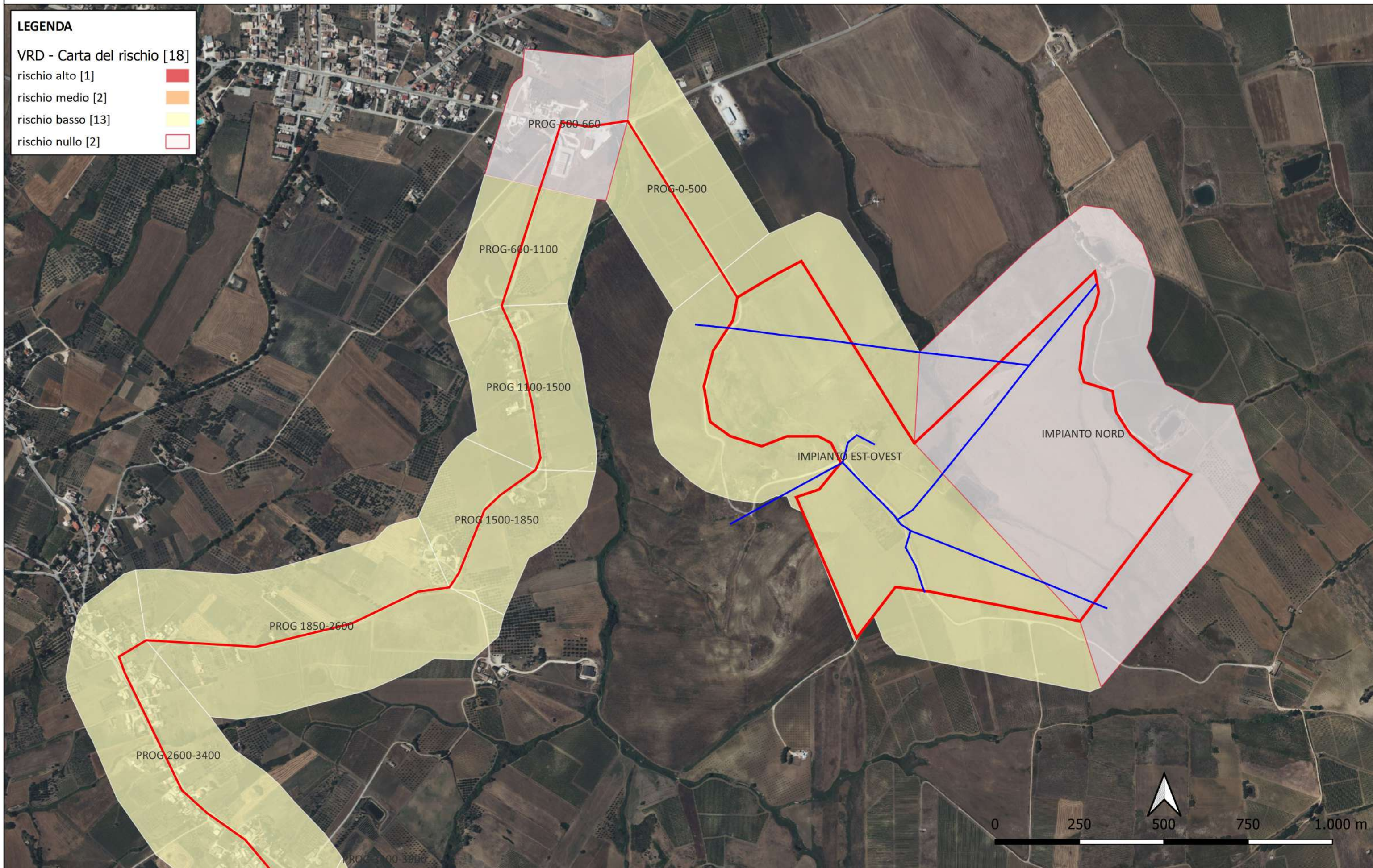

CARTA DEL RISCHIO - Impianto fotovoltaico potenza 19,8 Mwp - Buseto Palizzolo (TP)

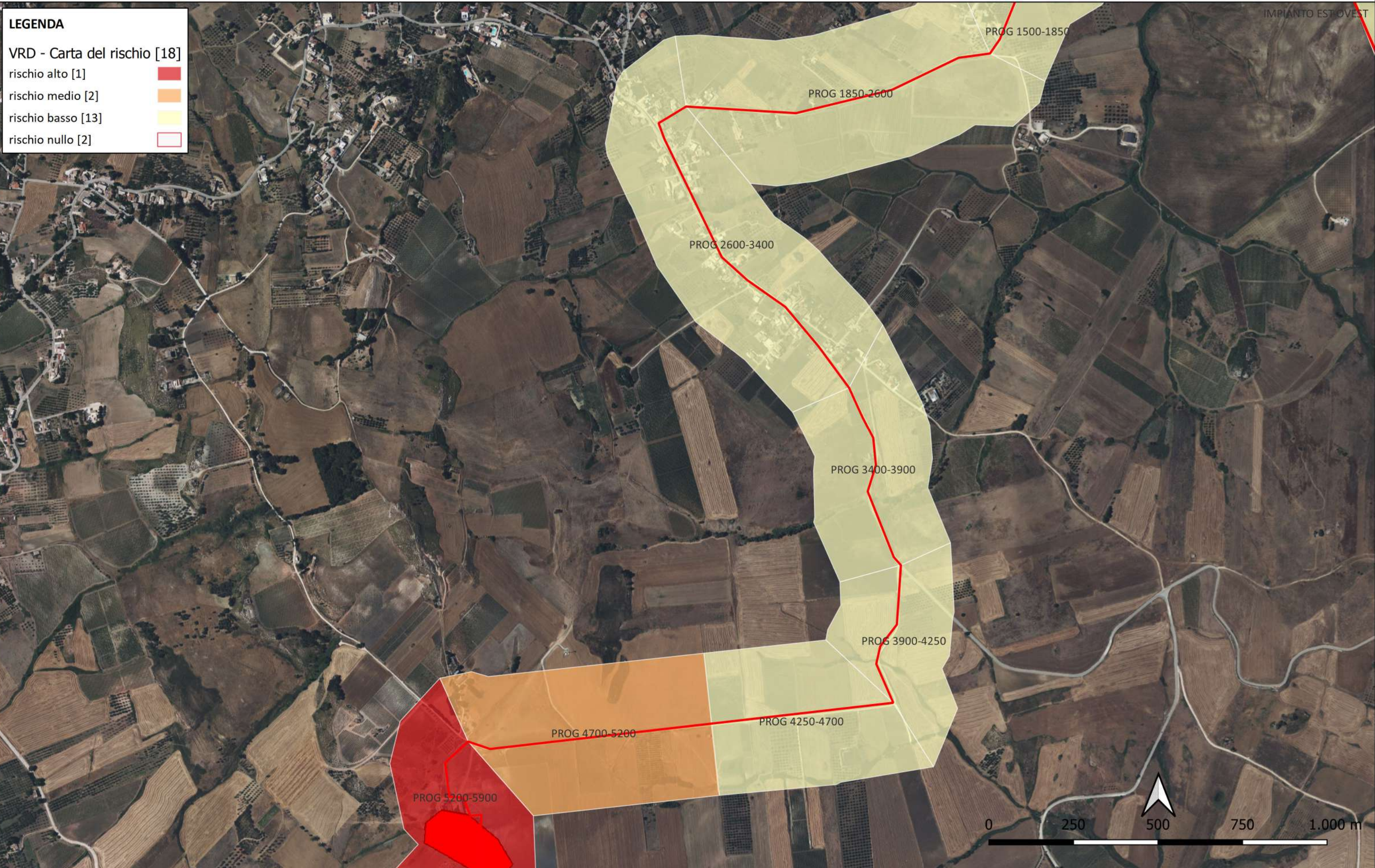

CARTA DEL RISCHIO - Impianto fotovoltaico potenza 19,8 Mwp - Buseto Palizzolo (TP)

