

IMPIANTO ED OPERE DI CONNESSIONE SU PTP TRAPANI - AMBITO 1

TAVOLA: BENI PAESAGGISTICI

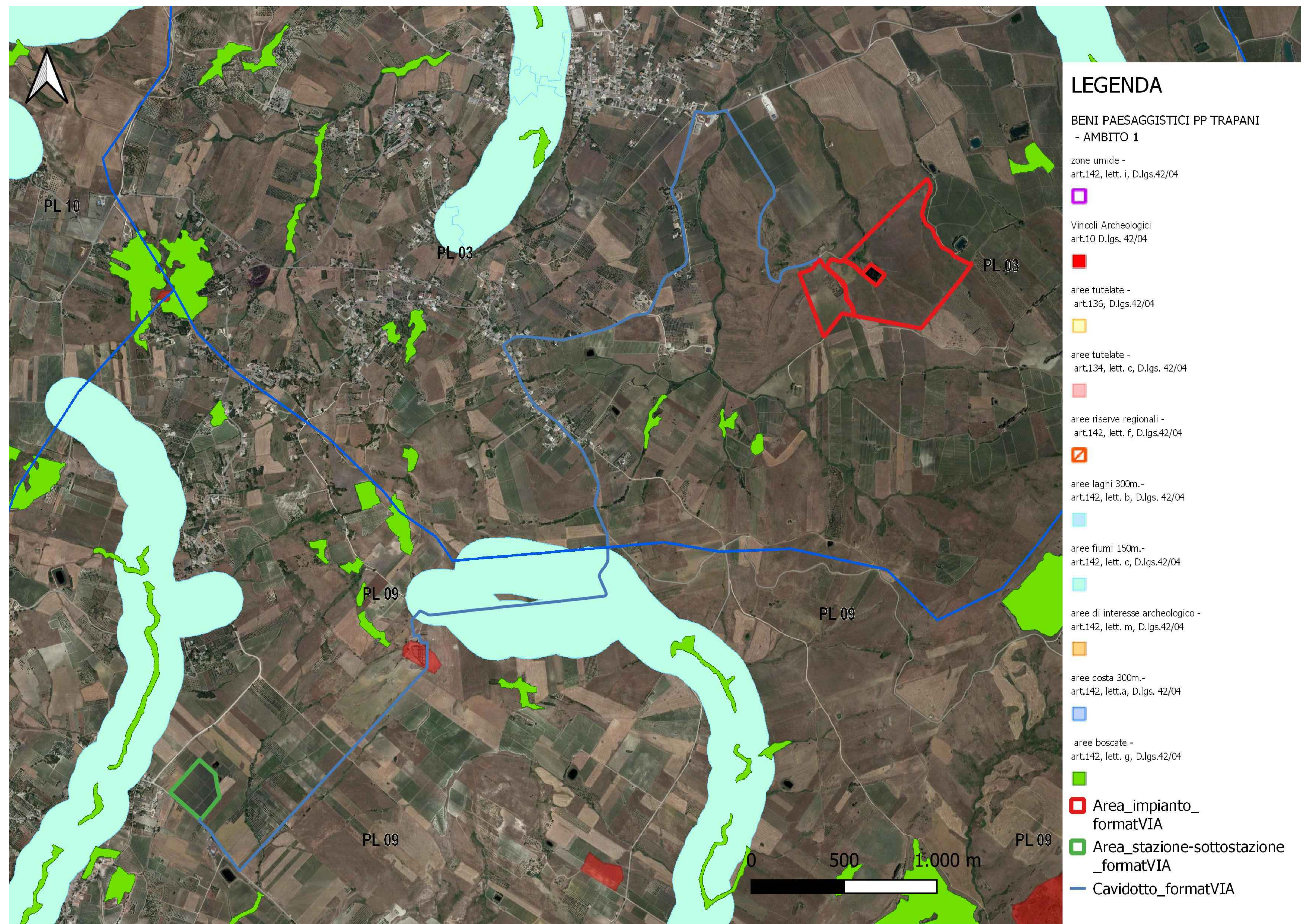

LEGENDA

BENI PAESAGGISTICI PP TRAPANI - AMBITO 1

- zone umide - art.142, lett. i, D.lgs.42/04
- Vincoli Archeologici art.10 D.lgs. 42/04
- aree tutelate - art.136, D.lgs.42/04
- aree tutelate - art.134, lett. c, D.lgs. 42/04
- aree riserve regionali - art.142, lett. f, D.lgs.42/04
- aree laghi 300m.- art.142, lett. b, D.lgs. 42/04
- aree fiumi 150m.- art.142, lett. c, D.lgs.42/04
- aree di interesse archeologico - art.142, lett. m, D.lgs.42/04
- aree costa 300m.- art.142, lett.a, D.lgs. 42/04
- aree boscate - art.142, lett. g, D.lgs.42/04
- Area_impianto_formatVIA
- Area_stazione-sottostazione_formatVIA
- Cavidotto_formatVIA

SCALA 1:10.000

Piano Territoriale Paesistico



Assessorato dei Beni Culturali ed Ambientali e della Pubblica Istruzione
Dipartimento dei Beni Culturali e Ambientali ed E. P.

Soprintendenza per i Beni Culturali ed Ambientali di Trapani

Piano Territoriale Paesistico - Ambito 1

tavola 19

Beni paesaggistici

COORDINAMENTO TECNICO SCIENTIFICO

Soprintendente Arch. Giuseppe Gini
Servizio I.P. Arch. Paola Muscarello
Servizio II. Dott. Rossella Giglio
Dirigente Arch. Girolama Fontana

DIPARTIMENTO DEI BENI CULTURALI E AMBIENTALI ED EDUCAZIONE PERMANENTE

Il Dirigente Generale Dott. Romeo Palma
Servizio Tutela e Acquisizioni Dott. Daniela Mazzarella
Unità Operativa VII Dott. Michele Bulla

CONSULENTI

Prof. Domenico Costantino
Prof. Roberto Gambino
Prof. Alberto Zigiuro

OSSERVATORIO REGIONALE PER LA QUALITA' DEL PAESAGGIO

Presidente: Associazione BB.CC.A.A.
Componenti: Dirigente Generale Dipartimento BB.CC.A.A. e P., Dirigente Generale Dipartimento Territorio ed Ambiente, Dirigente Generale Dipartimento Urbanistica, Prof.ssa Piera Busacca, Prof. Ignazio Bionta, Prof. Maurizio Carrà, Prof. Costantino Fico, Prof. Alessandro Marini, Prof. Fausto Proiettanone, Prof. Franco Maria Raimondo, Ing. Maurizio Fichicelli, Arch. Giuseppe Costa

Componenti con funzioni consultive: Rappresentante Ente Locale interessato, Dirigente U.O. VII Ass. BB.CC.A.A. Soprintendenza BB.CC.A.A., Dirigente Dip. BB.CC.A.A., Architetto, Ambasciatore e vice, WWF, G.R.E., Italia Nuova, Legambiente, I.T.P.U., Ranger's Italia.

REGIONE SICILIANA
Assessorato dei Beni Culturali ed Ambientali e della P.I.
Piano Territoriale Paesistico dell'Ambito 1
Art. 143 del D.Lgs. 22/01/2004, n. 42 e s.m.l.

Elaborato allegato al D.A. n. _____ del _____
L'ASSESSORE
(On.le Antonello ANTINORO)



IMPIANTO FOTOVOLTAICO EG Nuovo futuro E OPERE CONNESSE
POTENZA IMPIANTO 19,8 MWp - COMUNE DI BUSETO PALIZZOLO

Proponente
EG Nuovo futuro S.R.L.
VIA DEI PELLEGRINI 22 - 20122 MILANO (MI) - P.IVA: 11616270960 - PEC: egnuovofuturo@pec.it

Progettazione
Ing. Piero FARENTI. Via Don Giuseppe Corda, SNC - 03030 Santopadre (FR) - tel.: 0776531040 - e-mail: info@farenti.it
PEC: piero@pec.farenti.it

Collaboratori
Ing. Andrea FARENTI. Via Don Giuseppe Corda, SNC - 03030 Santopadre (FR) - tel.: 0776531040 - e-mail: info@farenti.it - PEC: andrea@pec.farenti.it

Coordinamento progettuale
FARENTI S.R.L.
Via Don Giuseppe Corda, snc - 03030 Santopadre (FR) - P.Iva 02604750600 - Tel. 0776531040 Fax 07761800135

Titolo Elaborato
Inquadramento Impianto sul PTP Trapani Ambito 1 - Beni Paesaggistici
LIVELLO PROGETTAZIONE CODICE ELABORATO FILENAME FORMATO DATA SCALA
Progetto definitivo VIA.TAV26 - A0 09/21 -

Revisioni	REV.	DATA	DESCRIZIONE	ESEGUITO	VERIFICATO	APPROVATO
00	27/09/2021	-	AF	PF	ENF	



COMUNE DI BUSETO PALIZZOLO
REGIONE SICILIA

