

Provincia di Campobasso

Piano Territoriale
di Coordinamento Provinciale
"Il Percorso per lo Sviluppo
Sostenibile del Molise"

Matrice Ambientale

TAV. A Piani Paesistici e aree boschive

Presidente della Provincia di Campobasso Ass. Assetto del Territorio
Nicola D'Ascanio Pierpaolo Nagni

Progettazione a cura dell'Ufficio di Piano
Dirigente - Coordinamento tecnico amministrativo: Arch. G. Iannelli
Resp. del Proced.: Arch. G. Russo
Progettazione: Ing. G. Grasso Geol. Roberto Iafelice
Arch. N. Petrella Arch. Giuseppe Russo
Consulenza ambientale specifica: Società GAIA

LEGENDA

- Piano Paesistico di Area Vasta n. 1
- Piano Paesistico di Area Vasta n. 2
- Piano Paesistico di Area Vasta n. 3
- Elenco acque inserite nell'elenco del RD 1903

Aree boschive

- 3.1.1. Boschi di latifoglie
- 3.1.2. Boschi di conifere
- 3.1.3. Boschi misti
- 3.2.1. Aree a pascolo naturale
- 3.2.2. Brughiere e cespuglieti
- 3.2.4. Aree a vegetazione boschiva ed arbustiva in evoluzione

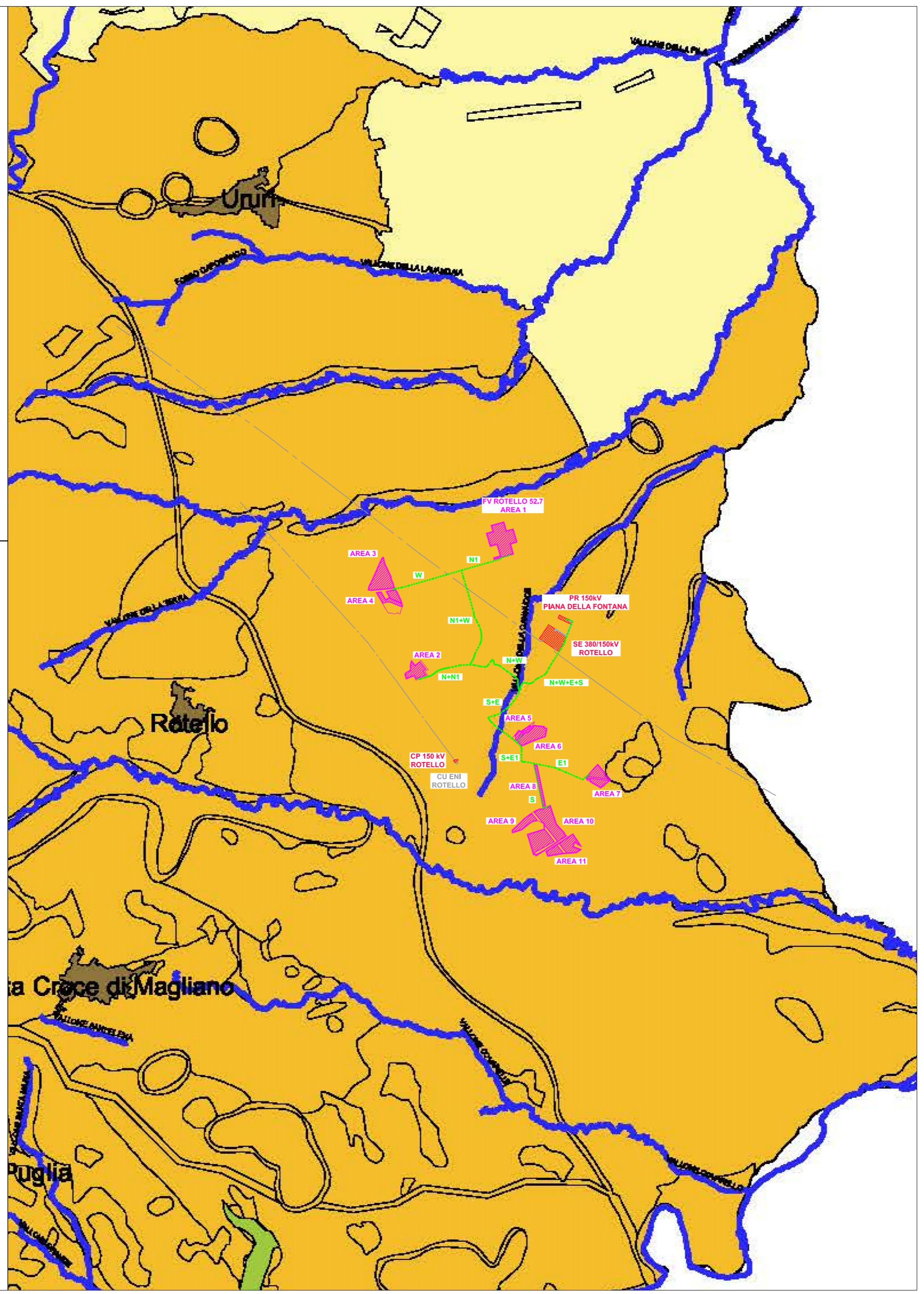

LEGENDA

- LINEE IN CAVO 30kV FV ROTELLO 52.7 - PR 150kV PIANA DELLA FONTANA
- LINEA IN CAVO 150kV PR 150kV PIANA DELLA FONTANA - SE 380/150kV ROTELLO
- LINEE AT ESISTENTI
- AREA STAZIONI ELETTRICHE
- AREA CABINA UTENTE ESISTENTE
- AREE IMPIANTO FOTOVOLTAICO

 *Giuseppe Baiocchi*

A		14/03/22		Vignoli, Bolognesi, Brunoni		Emissione per autorizzazione	
REVISIONE	DATA	ELABORATO	VERIFICATO	APPROVATO	DESCRIZIONE		
COMITENTE				IMPIANTO			
 DS ITALIA 1 SRL				ROTELLO 52.7			
INGEGNERIA & COSTRUZIONI				TITOLO			
				INQUADRAMENTO SU PIANIFICAZIONE URBANISTICA E VINCOLI			
SCALA	FORMATO	FOGLIO / DI		N. DOCUMENTO			
1 : 50.000	A1	3 / 3		1 4 2 3 5 A			